

BOLETIM OFICIAL

do Município de Jacareí

ANO XXI - Nº 1366

30 de dezembro de 2020



Administração Direta

Leis

LEI Nº 6.365/2020

Estima a receita e fixa a despesa do Município de Jacareí para o exercício de 2021.

O Prefeito do Município de Jacareí, usando das atribuições que lhe são conferidas por lei, faz saber que a Câmara Municipal aprovou e ele sanciona e promulga a seguinte Lei:

Art. 1º Fica aprovado o orçamento-programa do Município de Jacareí para o exercício financeiro de 2021, estimando a receita para a Administração Direta e seus fundos especiais no valor de R\$ 1.019.977.572,91 (um bilhão, noventa e nove milhões, novecentos e setenta e sete mil, quinhentos e setenta e dois reais e noventa e um centavos) e para a Administração Indireta no valor de R\$ 241.232.077,00 (duzentos e quarenta e um milhões, duzentos e trinta e dois mil e setenta e sete reais), totalizando R\$ 1.261.209.649,91 (um bilhão, duzentos e sessenta e um milhões, duzentos e nove mil, seiscentos e quarenta e nove reais e noventa e um centavos), e fixando a despesa para a Administração Direta e seus Fundos Especiais no valor de R\$ 918.586.888,91 (novecentos e dezoito milhões, quinhentos e oitenta e seis mil, oitocentos e oitenta e oito reais e noventa e um centavos), para a Administração Indireta no valor de R\$ 318.511.761,00 (trezentos e dezoito milhões, quinhentos e onze mil e setecentos e sessenta e um reais) e Legislativo no valor de R\$ 24.111.000,00 (vinte e quatro milhões e cento e onze mil reais), totalizando R\$ 1.261.209.649,91 (um bilhão, duzentos e sessenta e um milhões, duzentos e nove mil, seiscentos e quarenta e nove reais e noventa e um centavos).

Art. 2º A receita será realizada mediante arrecadação de tributos, transferências de recursos estaduais e federais, operações de crédito autorizadas por lei, suprimento de fundos e outras fontes de renda, na forma da legislação em vigor e das especificações constantes do Anexo I da Lei nº 4.320, de 17 de março de 1964, atualizada pela Portaria Interministerial STN/MF nº 163, de 4 de maio de 2001, Portaria Conjunta nº I, de 13 de julho de 2012, da Secretaria do Tesouro Nacional do Ministério da Fazenda e da Secretaria de Orçamento Federal do Ministério do Planejamento, Orçamento e Gestão, e suas alterações, conforme as seguintes projeções:

RECEITAS CORRENTES

ADMINISTRAÇÃO DIRETA	
IPTU	R\$ 52.279.896,00
IRRF	R\$ 19.659.844,00
ITBI	R\$ 11.656.414,00
ISS	R\$ 72.836.369,22
Taxas	R\$ 15.961.614,73
Dívida Ativa	R\$ 34.051.904,09
Patrimonial	R\$ 1.053.599,99
Contribuições	R\$ 9.110,62
Outros	R\$ 9.676.447,29
SUBTOTAL	R\$ 217.185.199,94

REPASSES TESOURO	
FPM	R\$ 56.877.332,00
FPM 1%	R\$ 6.159.333,92
ITR	R\$ 135.296,80
Recursos Hídricos	R\$ 378.639,00
Recursos Minerais	R\$ 251.333,00
FEP	R\$ 1.195.604,61
ICMS	R\$ 300.493.514,00
LC nº 87/96 (Lei Kandir)	0
IPVA	R\$ 29.846.979,20
IPI	R\$ 1.704.139,20
Royalties	R\$ 1.527.414,00
Deduções FUNDEB	(- R\$ 82.239.639,48)

SUBTOTAL	R\$ 316.329.946,25
----------	--------------------

TOTAL RECEITA CORRENTE	R\$ 533.515.146,19
------------------------	--------------------

Art. 3º A despesa será realizada na forma dos quadros analíticos da Lei nº 4.320, de 17 de março de 1964, atualizada pela Portaria nº 42, de 14 de abril de 1999, do Ministério do Orçamento e Gestão, e pela Portaria Interministerial STN/MF nº 163, de 04 de maio de 2001, e suas alterações, conforme a seguinte discriminação:

TRANSFERÊNCIAS INTRAGOVERNAMENTAIS

Órgão Receptor	Descrição	Fonte Recurso	Valor Ano
Câmara Municipal	Duodécimos Recebidos	Tesouro Municipal	R\$ 24.111.000,00
Fundação Cultural de Jacareí	Custeio de despesa da Fundação	Tesouro Municipal	R\$ 5.050.484,00
SAAE	Recurso – PAC 2	Transferências e Convênios federais	R\$ 69.123.000,00
SAAE	Recurso Avançar Cidades e FINISA	Transferências e Convênios federais	R\$ 948.000,00
Fundação Pró-Lar de Jacareí	Custeio de despesa da Fundação	Tesouro Municipal	R\$ 1.069.000,00
Prefeitura de Jacareí	Pagamento de Empréstimo junto ao BNDES (Origem SAAE)	Arrecadação da autarquia	R\$ 12.900.000,00
TOTAL			R\$ 113.201.484,00

DESPESAS POR PODER E ORGÃO DE GOVERNO

1. PODER LEGISLATIVO	
Câmara Municipal	R\$ 24.111.000,00
TOTAL	R\$ 24.111.000,00
2. PODER EXECUTIVO	
2.1. Administração Direta	
Gabinete do Prefeito	R\$ 4.210.394,49
Secretaria de Governo	R\$ 8.376.960,12
Secretaria de Administração e Recursos Humanos	R\$ 12.654.842,81
Procuradoria Geral do Município	R\$ 4.288.780,65
Secretaria de Mobilidade Urbana	R\$ 28.073.668,56
Secretaria de Meio Ambiente	R\$ 68.833.896,38
Secretaria de Esportes e Recreação	R\$ 8.189.263,53
Secretaria de Educação	R\$ 226.085.846,99
Secretaria de Assistência Social	R\$ 28.183.884,16
Secretaria de Infraestrutura	R\$ 152.862.324,86
Secretaria de Saúde	R\$ 241.747.095,09
Secretaria de Segurança e Defesa do Cidadão	R\$ 19.438.074,20
Secretaria de Planejamento	R\$ 7.761.162,03
Encargos Gerais do Município	R\$ 97.686.747,44



Secretaria de Finanças	R\$ 3.216.961,21
Secretaria de Desenvolvimento Econômico	R\$ 6.098.986,27
TOTAL	R\$ 918.586.888,91
2.2. Administração Indireta	
Serviço Autônomo de Água e Esgoto de Jacareí	R\$ 179.873.000,00
Fundação Cultural de Jacareí	R\$ 5.833.684,00
Fundação Pró-Lar	R\$ 3.860.000,00
Instituto de Previdência do Município de Jacareí	R\$ 126.384.000,00
Serviço de Regulação de Saneamento de Jacareí	R\$ 1.383.077,00
TOTAL	R\$ 318.511.761,00

Art. 4º O investimento fiscal para projetos culturais e projetos esportivos não profissionais, conforme dispõe a Lei nº 3.648/1995 e a Lei nº 4.943/2006, fica fixado em R\$ 750.000,00 (setecentos e cinquenta mil reais) para projetos culturais e R\$ 754.770,00 (setecentos e setenta e quatro mil, setecentos e setenta reais) para projetos esportivos não profissionais, perfazendo o montante de R\$ 1.504.770,00 (um milhão, quinhentos e quatro mil, setecentos e setenta reais).

Art. 5º Fica o Poder Executivo autorizado a incorporar todas e quaisquer alterações aprovadas nesta Lei Orçamentária Anual ao Plano Plurianual para o período 2018/2021, bem como na Lei de Diretrizes Orçamentárias para o ano de 2021.

Parágrafo único. Fica também autorizado a aplicar, no que couber para o fim disposto no caput deste artigo, a legislação federal e estadual vigente e suas alterações.

Art. 6º Na forma do que dispõe o § 8.º do art. 165 da Constituição da República Federativa do Brasil, bem como o inciso I do artigo 7º da Lei Federal nº 4.320/64 e da Lei Complementar nº 101 de 04 de maio de 2000, fica o Poder Executivo, compreendendo a Administração Direta e Indireta, e também o Poder Legislativo, dentro do montante estabelecido em seus respectivos orçamentos, autorizados a:

I - abrir créditos suplementares:

a) até 20% (vinte por cento) do total da despesa fixada, efetuar remanejamento ou transferência de recursos de uma categoria de programa para outra, de uma unidade orçamentária para outra ou de um órgão para outro, desde que não inviabilize projetos em andamento;

b) até 20% (vinte por cento) do total da despesa fixada, por conta de recursos provenientes de excesso de arrecadação, alterando, se necessário, o programa, assim como criando elementos de despesa dentro de cada ação existente;

c) até 20% (vinte por cento) do total da despesa fixada, por conta de recursos provenientes de superávit financeiro apurado em Balanço Patrimonial do exercício anterior, alterando, se necessário, o programa, assim como criando elementos de despesa dentro de cada ação existente.

II - efetuar a redistribuição de parcelas das dotações de pessoal, de uma para outra unidade orçamentária, quando considerada indispensável à movimentação de pessoal, dentro das tabelas ou quadros comuns às unidades interessadas, nos termos do artigo 66, parágrafo único, da Lei Federal nº 4.320/1964.

§ 1º Os créditos adicionais suplementares não serão computados nos limites previstos no inciso I deste artigo, quando destinados a suprir insuficiência nas dotações de:

I - pessoal e encargos;

II - juros, amortização e demais encargos da dívida pública consolidada do Município;

III - contribuição ao Programa de Formação do Patrimônio do Servidor Público (PASEP);

IV - precatórios judiciais;

V - despesas vinculadas a convênios firmados com a União e Estado;

VI - repasses automáticos efetuados pelos Governos Federal e Estadual para as áreas de Saúde, Educação, Assistência Social e programas de infraestrutura de transportes;

VII - despesas vinculadas ao FUNDEB e Salário Educação; e

VIII - despesas vinculadas a operações de crédito.

§ 2º Aos responsáveis pelo orçamento de cada um dos órgãos e entidades, serão permitidos:

I - o remanejamento dentro da mesma categoria econômica e de programação, para atendimento do objetivo da despesa; e

II - a criação de nova rubrica e consequente remanejamento dentro da mesma funcional programática e categoria econômica, bem como suplementá-la se necessário, para atendimento do objetivo da despesa.

Art. 7º Fica o Poder Executivo autorizado a realizar operações de crédito nas espécies, limites e condições estabelecidas em resolução do Senado Federal e

na legislação federal pertinente, especialmente na Lei Complementar nº 101/2000.

Art. 8º A reserva de contingência será utilizada para atendimento de passivos contingentes e outros riscos e eventos fiscais imprevistos.

Parágrafo único. Na hipótese de não vir a ser utilizada, no todo ou em parte, a reserva de contingência poderá ser empregada na abertura de créditos adicionais autorizados na forma do artigo 42, da Lei nº 4.320/1964.

Art. 9º Em atendimento aos princípios da proteção integral, visão estratégica, participação social e transparência, integram esta Lei, juntamente com os demais anexos, os dados relativos ao "Orçamento Criança e Adolescente – OCA".

Art. 10. Esta Lei entra em vigor a partir de 1º de janeiro de 2021.

Prefeitura Municipal de Jacareí, 29 de dezembro de 2020.

IZAIAS JOSÉ DE SANTANA

Prefeito do Município de Jacareí

Autoria do projeto: Prefeito Municipal Izaías José de Santana.

Autoria de emendas impositivas: Abner de Madureira, Aderbal Sodré, Arildo Batista, Juarez Araújo, Lucimar Ponciano, Luís Flávio, Dra. Márcia Santos, Patrícia Juliani, Paulinho do Esporte, Paulinho dos Condutores, Dr. Rodrigo Salomon, Sônia Patas da Amizade e Valmir do Parque Meia Lua.

EMENDAS IMPOSITIVAS à LEI Nº 6.365/2020, que estima a receita e fixa a despesa do Município de Jacareí para o exercício de 2021.

Fica o setor competente da Prefeitura Municipal encarregado de efetuar as alterações e classificações necessárias ao cumprimento das Emendas Impositivas adiante discriminadas.

EMENDA IMPOSITIVA Nº 01 – LOA 2021

Autoria: Vereador Arildo Batista

No Demonstrativo da Consolidação dos Programas e Acompanhamento das Metas, nas Ações do Programa "0003 – Saúde Humanizada e Bem Estar, rumo à qualidade Vida" (Unidade Responsável 02.04 – Secretaria de Saúde, Função 10, Subfunção 031), a descrição da Ação Legislativa (2392 – Emendas Câmara), fica desmembrada, para este Vereador, da seguinte forma:

10.031.2392:

Descrição da Atividade	Secretaria de Destino	Valor em Reais
Unidade Básica de Saúde - Jardim Esperança	Secretaria de Saúde	50.000,00
Unidade Básica de Saúde – Bandeira Branca	Secretaria de Saúde	40.000,00
Hospital São Francisco de Assis	Secretaria de Saúde	50.000,00
Santa Casa de Misericórdia de Jacareí - "Rede de Oxigênio"	Secretaria de Saúde	89.515,01
Exames de Biópsia "Câncer"	Secretaria de Saúde	60.000,00
Total		289.515,01

No Demonstrativo da Consolidação dos Programas e Acompanhamento das Metas, nas Ações do Programa "0017 – Governo Participativo e Transparente" (Unidade Responsável 02.02 – Secretaria de Governo, Função 04, Subfunção 122 – Administração Geral), a descrição da Ação Legislativa (2392 – Emendas Câmara), fica desmembrada, para este Vereador, da seguinte forma:

04.122.2392:

Descrição da Atividade	Secretaria ou Órgão de Destino	Valor em Reais
Associação Jacareense do Samba	Fundação Cultural de Jacareí	20.000,00
Cobertura da Quadra e Instalação de Academia – São Gabriel / Reforma Centro Comunitário Vila Garcia / Associação Clube Futebol Amador de Jacareí	Secretaria de Esportes e Recreação	100.000,00
Associação Esportiva Jacareí Rugby	Secretaria de Esportes e Recreação	10.000,00
Revitalização da Praça Geraldo Batista – São Silvestre	Secretaria de Meio Ambiente	15.000,00
Diretoria de Proteção Animal – Instalação de microchip Pet	Secretaria de Meio Ambiente	5.000,00
Creche Cantinho da Providência	Secretaria de Educação	15.000,00
JAM – Jacareí Ampara Menores	Secretaria de Assistência Social	24.515,01
CEPAC-Associação Criança Especial de Pais Companheiros	Secretaria de Assistência Social	20.000,00
Associação Humanitária Amor e Caridade	Secretaria de Assistência Social	20.000,00
Carmelitas Lar São José	Secretaria de Assistência Social	15.000,00
Casa do Curativo	Secretaria de Assistência Social	15.000,00
ONG – Doutores Coloridos	Secretaria de Assistência Social	20.000,00
Associação de Pais e Amigos do Down	Secretaria de Assistência Social	10.000,00
Total		289.515,01

**Prefeitura de JACAREÍ****Boletim Oficial do Município de Jacareí**

Instituído através da Lei 6.031, de 15 de agosto de 2019.

EXPEDIENTE

Publicação Semanal da Prefeitura Municipal de Jacareí - Secretaria de Administração e RH e Gabinete do Prefeito
Jornalista Responsável: Natalee Carolyne Neco de Sousa - MTB: 0080850/SP | **Diagramação:** Mestra Comunicação

Prefeitura Municipal de Jacareí

Praça dos Três Poderes, 73 - Centro - Jacareí (SP) - CEP 12327-170 - Tel: (12) 3955-9000

Os originais remetidos para publicação ficarão arquivados e à disposição para devolução durante 15 dias após serem publicados. Após este prazo serão destruídos.

**EMENDA IMPOSITIVA Nº 02 – LOA 2021****Autoria: Vereador Valmir do Parque Meia Lua**

No Demonstrativo da Consolidação dos Programas e Acompanhamento das Metas, nas Ações do Programa “0003 – Saúde Humanizada e Bem Estar, rumo à qualidade Vida” (Unidade Responsável 02.04 – Secretaria de Saúde, Função 10, Subfunção 031), a descrição da Ação Legislativa (2392 – Emendas Câmara), fica desmembrada, para este Vereador, da seguinte forma:

10.031.2392:

Descrição da Atividade	Secretaria de Destino	Valor em Reais
UMSF Parque Meia Lua (equipamento para sala de RX)	Secretaria de Saúde	100.000,00
Santa Casa de Misericórdia	Secretaria de Saúde	50.000,00
Hospital São Francisco (setor Oncologista)	Secretaria de Saúde	50.000,00
Exames de Biopsias (Próstata, Mama e hepático)	Secretaria de Saúde	50.000,00
Cirurgia de Catarata	Secretaria de Saúde	39.515,01
Total		289.515,01

No Demonstrativo da Consolidação dos Programas e Acompanhamento das Metas, nas Ações do Programa “0017 – Governo Participativo e Transparente” (Unidade Responsável 02.02 – Secretaria de Governo, Função 04, Subfunção 122 – Administração Geral), a descrição da Ação Legislativa (2392 – Emendas Câmara), fica desmembrada, para este Vereador, da seguinte forma:

04.122.2392:

Descrição da Atividade	Secretaria ou Órgão de Destino	Valor em Reais
Serviço de pinturas Faixas ,Lombadas no Bairro Parque Meia Lua ,Estrada do Bairro Lagoa Azul e Bairro Jardim Conquista	Secretaria de Mobilidade Urbana	15.000,00
Liga de Esportes (Esporte Clube Nova Jacaréi)	Secretaria de Esportes	30.000,00
Manutenção e Revitalização da Praça Francisco Lopes Chaves . Quadra Poliesportiva Deonil de Oliveira.(Parque Meia Lua)Construção de Alamedas em volta a quadra	Secretaria de Esportes	25.000,00
Apoio a Folia de Reis (Filhos do Oriente)	Fundação Cultural	5.000,00
Esporte Clube Parque Meia Lua (apoio a Escolinha de Futebol)	Secretaria de Governo	10.000,00
Academia ao ar Livre (Praça Luis Otavio Leal) Parque Meia Lua	Secretaria de Esportes	50.000,00
Academia ao ar Livre (Bairro Novo Amanhecer)	Secretaria de Esportes	50.000,00
Arquibancada (Campo da Pedreira) Parque Meia Lua	Secretaria de Esportes	20.000,00
Apoio as Festas Tradicionais	Fundação Cultural	10.000,00
Construção de pista de caminhada no Canteiro Central da Av dos Migrantes	Secretaria de Mobilidade Urbana	20.000,00
Construção de pista de caminhada na extensão da Rua Moriaki Ueno no Bairro Cidade jardim	Secretaria de Mobilidade Urbana	15.000,00
Revitalização e (bancos) Praça(Av Egidio Antônio Coimbra frente ao n°298) Parque dos Sinos		19.515,01
Total		289.515,01

EMENDA IMPOSITIVA Nº 03 – LOA 2021**Autoria: Vereadora Lucimar Ponciano**

No Demonstrativo da Consolidação dos Programas e Acompanhamento das Metas, nas Ações do Programa “0003 – Saúde Humanizada e Bem Estar, rumo à

qualidade Vida” (Unidade Responsável 02.04 – Secretaria de Saúde, Função 10, Subfunção 031), a descrição da Ação Legislativa (2392 – Emendas Câmara), fica desmembrada, para este Vereador, da seguinte forma:

10.031.2392:

Atividade	Secretaria / Órgão	Valor R\$
Investimento a iniciativa de Cartilha de Plano de Parto junto as UBS'S _fortalecer os encontros com as gestantes.	Saúde	54.515,01
Ampliar o programa de prevenção a vida e acolhimento a gestante e o Recém-Nascido, curso de capacitação para 10 agentes de saúde, 25 Pastoral da Criança, 15 Servidora da Saúde ou Conselheira da Saúde. Curso idealizado de formação de Doulas, carga horária de 40horas. (Segundo ano de emenda impositiva).	Saúde	40.000,00
A promoção da saúde no local de trabalho (PSLT) - (oficinas de dança, práticas corporais variadas, alimentação saudável ou atividades fisioterapêuticas (Qualidade de Vida no Trabalho –QVT nas secretárias municipais com mais de 70 servidores no 2 vezes semanais).	Saúde	35.000,00
Inclusão do Projeto Pró Saúde atividades de fisioterapia em piscinas e terapias hidro para PSD Pessoas com Deficiência ou comprovada mobilidade bem reduzida – triagem pela saúde. Público municipais vinculo UBS.	Saúde	45.000,00
Parceria para atendimento aos usuários das Entidades Cepac, Aspad, Apajac e JAM consultas especialidades e fisioterapias.	Saúde/ Cepac, Aspad e Apajac JAM.	50.000,00
Investimento na aquisição ou confecção de toalhas, lençóis e fronhas direcionado para melhoria de atendimento aos usuários da Santa Casa de Misericórdia,	Saúde	50.000,00
Investimento tratamento bucal de emergência.	Saúde	15.000,00
Total R\$		289.515,01

No Demonstrativo da Consolidação dos Programas e Acompanhamento das Metas, nas Ações do Programa “0017 – Governo Participativo e Transparente” (Unidade Responsável 02.02 – Secretaria de Governo, Função 04, Subfunção 122 – Administração Geral), a descrição da Ação Legislativa (2392 – Emendas Câmara), fica desmembrada, para este Vereador, da seguinte forma:

04.122.2392:

Atividade	Secretaria / Órgão	Valor R\$
Difusão da Arte e Cultura da Capoeira – Semana Municipal da Capoeira / Liga da Capoeira e Mestres da Cidade.	Fundação Cultural de Jacarehy	15.000,00
Associação Desportiva Cultural de Jacaréi	Esporte e Lazer	5.000,00
Subvenção aos representantes em campeonato - Associação Jacareense de Atletismo de Jacaréi	Esporte e Lazer	15.000,00
Otimizar campeonato municipal e estrutura para a prática de Skate nos bairros descentralizados – Associação de Skate de Jacaréi.	Esporte e Lazer	15.000,00
Fomento para continuidade do Coral de Jacarehy. – Maestro Rodrigo Rangel	Fundação Cultural de Jacarehy	8.000,00
Apoio a Feira Artesanal Central – Pátio dos Trilhos	Fundação Cultural de Jacarehy	5.000,00
Incentivo a inclusão de projetos social a crianças, adolescentes - Obra Social Paulo Graça – fortalecer socialmente aos atletas do Judô.	Governo / Entidade Paulo Graça	8.000,00
Incentivo a projeto social para adolescentes e sua família – Entidade Fanuel.	Governo / Entidade	5.000,00



Incentivo a projeto social a crianças, adolescentes e sua família – Entidade Guri na Roça	Governo / Entidade	8.000,00
Parceria com a Liga de Futebol para o campeonato feminino de futebol nas fases e grupos existentes.	Esporte e Lazer / Liga do Futebol	5.000,00
Investimento para trabalhos sociais da Casa da Alegria Doutores Coloridos.	Governo / Entidade Doutores Coloridos	18.000,00
Incentivo a projeto social ao atendimento a pessoa com deficiência. Entidade Apajac.	Assistência Social	5.000,00
Incentivo a instituição de acolhimento ao Idoso – Entidade Asilo Amor e Caridade.	Assistência Social	10.000,00
Incentivo a instituição de acolhimento ao Idoso – Entidade Asilo das Acácias	Assistência Social	10.000,00
Incentivo a instituição de acolhimento ao Idoso – Entidade Frederico Ozanam- SSVF	Assistência Social	10.000,00
Incentivo a projeto de ação para jovem aprendiz – Profissionalização – JAM	Assistência Social	10.000,00
Incentivo a projeto de ação Renda para jovem em conflito com a lei – Regresso Fundação CASA.	Assistência Social	10.000,00
Incentivo a projeto social ao atendimento a gestante “Em prol da Vida” – Casa Mãe- Pq. Califórnia.	Assistência Social	7.000,00
Incentivo a projeto social ao atendimento a crianças 0 a 6 anos – Entidade Obra Social São José Irmãs Carmelitas.	Assistência Social	14.000,00
Incentivo a projeto social ao atendimento a crianças 0 a 6 anos – Cantinho da Providência – Sede Rua Ramira Cabral	Assistência Social	14.000,00
Formação e divulgação direito da Mulher – Entidade Espaço Mulher.	Assistência Social	14.000,00
Investimento em capacitação inclusão no mercado de trabalho para Pessoa com Deficiência direcionado pelo Conselho Municipal da pessoa com Deficiência apontamento dos conselheiros da Sociedade Civil.	Assistência Social	10.000,00
Investimento em capacitação e geração de renda empreendedorismo FEMININO e Juventude Estudante e desempregado. Associação Comercial de Jacaréi - ACI	Desenvolvimento Econômico	25.515,01
Incentivo a projeto social ao atendimento as famílias de vulnerabilidade social do Bairro Santo Antônio do Boa Vista – Associação Viva Boa Vista – CNPJ nº 33.284.186/0001-07	Assistência Social	15.000,00
Revitalização incluindo a troca do concreto, cerca no playground da Praça Santa Branca Jardim Emília.	Meio Ambiente	9.000,00
Revitalização e manutenção da Praça Kennedy – Jardim Flórida para termo de cuidado a Associação dos Moradores.	Meio Ambiente/ Associação	9.000,00
Incentivo a Fomento da Cooperativa do trabalho já existente há 4 anos Região Leste – Paraíso e Adjacências dos moradores/ desempregados para efetivação de Catadores de materiais Recicláveis – Paróquia Nossa Sra. Paraíso.	Meio Ambiente	10.000,00
Total R\$		289.515,01

EMENDA IMPOSITIVA Nº 04 – LOA 2021**Autoria: Vereador Luis Flávio**

No Demonstrativo da Consolidação dos Programas e Acompanhamento das Metas, nas Ações do Programa “0003 – Saúde Humanizada e Bem Estar, rumo à qualidade Vida” (Unidade Responsável 02.04 – Secretaria de Saúde, Função 10, Subfunção 031), a descrição da Ação Legislativa (2392 – Emendas Câmara), fica desmembrada, para este Vereador, da seguinte forma:

10.031.2392:

Descrição da Atividade	Secretaria de Destino	Valor em Reais
Santa Casa	Secretaria de Saúde	189.515,01
Hospital São Francisco	Secretaria de Saúde	100.000,00
Total		289.515,01

No Demonstrativo da Consolidação dos Programas e Acompanhamento das Metas, nas Ações do Programa “0017 – Governo Participativo e Transparente” (Unidade Responsável 02.02 – Secretaria de Governo, Função 04, Subfunção 122 – Administração Geral), a descrição da Ação Legislativa (2392 – Emendas Câmara), fica desmembrada, para este Vereador, da seguinte forma:

04.122.2392:

Descrição da Atividade	Secretaria ou Órgão de Destino	Valor em Reais
Instalação de Academia ao Ar Livre em área de lazer na rua Pindamonhangaba, bairro Cidade Salvador	Secretaria de Esportes	50.000,00
Instalação de Academia ao Ar Livre no bairro Conjunto 1º de Maio	Secretaria de Esportes	50.000,00
Associação Humanitária Amor e Caridade	Secretaria de Assistência Social	25.000,00
Lar Frederico Ozanam	Secretaria de Assistência Social	25.000,00
Lar Fraterno da Acácia	Secretaria de Assistência Social	25.000,00
Revitalização área de lazer na avenida Egídio Antônio Coimbra, em frente ao nº 298, bairro Parque dos Sinos	Secretaria de Esportes	24.515,01
ASPAD – Associação de Pais e Amigos do Dow	Secretaria de Assistência Social	20.000,00
JAM Mantenedora – Jacaréi Ampara Menores	Secretaria de Assistência Social	20.000,00
Carmelitas Lar São José	Secretaria de Assistência Social	20.000,00
APA – Associação Protetora dos Animais “São Francisco de Assis”	Secretaria de Meio Ambiente	20.000,00
Associação Jacareense de Atletismo	Secretaria de Esportes	10.000,00
Total		289.515,01

EMENDA IMPOSITIVA Nº 05 – LOA 2021**Autoria: Vereadora Sônia Patas da Amizade**

No Demonstrativo da Consolidação dos Programas e Acompanhamento das Metas, nas Ações do Programa “0003 – Saúde Humanizada e Bem Estar, rumo à qualidade Vida” (Unidade Responsável 02.04 – Secretaria de Saúde, Função 10, Subfunção 031), a descrição da Ação Legislativa (2392 – Emendas Câmara), fica desmembrada, para este Vereador, da seguinte forma:

10.031.2392:

Descrição da Atividade	Secretaria de Destino	Valor em Reais
Hospital Santa Casa de Jacaréi	Secretaria de Saúde	100.000,00
Setor de Oncologia do Hospital São Francisco	Secretaria de Saúde	100.000,00
Vigilância Sanitária para aquisição de Vacinas V10 para cães e Vacinas Quadrupla Felina para os gatos	Secretaria de Saúde	89.515,01



Total	289.515,01
--------------	-------------------

No Demonstrativo da Consolidação dos Programas e Acompanhamento das Metas, nas Ações do Programa "0017 – Governo Participativo e Transparente" (Unidade Responsável 02.02 – Secretaria de Governo, Função 04, Subfunção 122 – Administração Geral), a descrição da Ação Legislativa (2392 – Emendas Câmara), fica desmembrada, para este Vereador, da seguinte forma:

04.122.2392:

Descrição da Atividade	Secretaria ou Órgão de Destino	Valor em Reais
Ong Cáotinho da Ceci	Meio Ambiente	50.000,00
Rações para as Ongs	Meio Ambiente	100.000,00
Castração Animal	Meio Ambiente	114.515,01
Tampinha Solidária	Meio Ambiente	5.000,00
Carmelitas Lar São José	Assistência Social	10.000,00
Associação Desportiva Cultural	Esporte	10.000,00
Total		289.515,01

EMENDA IMPOSITIVA Nº 06 – LOA 2021**Autoria: Vereador Juarez Araújo**

No Demonstrativo da Consolidação dos Programas e Acompanhamento das Metas, nas Ações do Programa "0003 – Saúde Humanizada e Bem Estar, rumo à qualidade Vida" (Unidade Responsável 02.04 – Secretaria de Saúde, Função 10, Subfunção 031), a descrição da Ação Legislativa (2392 – Emendas Câmara), fica desmembrada, para este Vereador, da seguinte forma:

10.031.2392:

DESCRIÇÃO ATIVIDADE	SEC. DESTINO	VALOR EM REAIS
Verba destinada para compra de Ambulância para Unidade de UBSF Jardim Yolanda	Secretaria de Saúde	200.000,00
Verba destinada para Santa Casa de Misericórdia	Secretaria de Saúde	59.515,01
Verba destinada para Hospital São Francisco de Assis	Secretaria de Saúde	30.000,00
Total		289.515,01

No Demonstrativo da Consolidação dos Programas e Acompanhamento das Metas, nas Ações do Programa "0017 – Governo Participativo e Transparente" (Unidade Responsável 02.02 – Secretaria de Governo, Função 04, Subfunção 122 – Administração Geral), a descrição da Ação Legislativa (2392 – Emendas Câmara), fica desmembrada, para este Vereador, da seguinte forma:

04.122.2392:

DESCRIÇÃO ATIVIDADE	SEC. DESTINO	VALOR EM REAIS
Verba destinada para construção de um campinho de areia no bairro jardim do Marques.	Subprefeitura da Região da Nilo Máximo / Secretaria de Esportes	15.000,00
Colocação de Alambrado no Campo localizado na Avenida Romulo Rossi, no bairro Santo Antônio da Boa Vista	Subprefeitura da Região da Nilo Máximo / Secretaria de Esportes	10.000,00
Criação de Campo de Areia na Rua dos Lotos, ao lado da Creche, no bairro Santo Antônio da Boa Vista	Subprefeitura da Região da Nilo Máximo / Secretaria de Esportes	19.515,01
Implantação de Vestiário no campo de futebol na Avenida Romulo Rossi, no bairro Santo Antonio da Boa Vista	Subprefeitura da Região da Nilo Máximo / Secretaria de Esportes	10.000,00
Criação de Campo de Areia na rua Pedro Ribeiro Moreira ao lado do campo de futebol no bairro Jardim Paraíso	Subprefeitura da Região da Nilo Máximo / Secretaria de Esportes	20.000,00
Verba destinada para Implantação de Vestiário no campo do bairro Jardim Paraíso	Subprefeitura da Região da Nilo Máximo / Secretaria de Esporte	10.000,00
Verba destinada para Colocação de Alambrado no Campo localizado na rua Los- Angeles 285 ao lado da Univap no Jardim Dora	Secretaria de Esportes	15.000,00
Verba destinada para a Associação de Clubes de Futebol Armador de Jacareí	Secretaria de Esportes	50.000,00
Verba disponibilizada para o Lar Frederico Ozanam	Secretaria de Assistência Social	10.000,00
Verba disponibilizada para o Lar Fraternal da Acácia	Secretaria de Assistência Social	10.000,00

Verba disponibilizada para o Associação Humanitária Amor e Caridade	Secretaria de Assistência Social	10.000,00
Verba disponibilizada para Carmelitas Lar São José	Secretaria de Assistência Social	10.000,00
Verba destinada para o evento Festa do Milho no Jd. Colônia	Fundação Cultural de Jacarehy	20.000,00
Verba destinada para compra de um veículo para reforço da Patrulha rural	Secretaria de Segurança e Defesa do Cidadão	50.000,00
Implantação de Parquinho na rua Julieta de Mancilha Passos no Bairro Novo Amanhecer	Subprefeitura da região da Lino Máximo / Secretaria de Meio Ambiente	30.000,00
Total		289.515,01

EMENDA IMPOSITIVA Nº 07 – LOA 2021**Autoria: Vereadora Dra. Márcia Santos**

No Demonstrativo da Consolidação dos Programas e Acompanhamento das Metas, nas Ações do Programa "0003 – Saúde Humanizada e Bem Estar, rumo à qualidade Vida" (Unidade Responsável 02.04 – Secretaria de Saúde, Função 10, Subfunção 031), a descrição da Ação Legislativa (2392 – Emendas Câmara), fica desmembrada, para este Vereador, da seguinte forma:

10.031.2392:

Descrição da Atividade	Secretaria de Destino	Valor em Reais
UBS PQ STO ANTÔNIO	Secretaria de Saúde	144.757,50
UBS JARDIM FLÓRIDA	Secretaria de Saúde	144.757,50
Total		289.515,00

No Demonstrativo da Consolidação dos Programas e Acompanhamento das Metas, nas Ações do Programa "0017 – Governo Participativo e Transparente" (Unidade Responsável 02.02 – Secretaria de Governo, Função 04, Subfunção 122 – Administração Geral), a descrição da Ação Legislativa (2392 – Emendas Câmara), fica desmembrada, para este Vereador, da seguinte forma:

04.122.2392:

Descrição da Atividade	Secretaria ou Órgão de Destino	Valor em Reais
LAR FREDERICO OZANAM	Secretaria Assistência	35.000,00
ASSOCIAÇÃO HUMANITÁRIA AMOR E CARIDADE	Secretaria Assistência	80.000,00
LAR FRATERNAL DA ACÁCIA	Secretaria Assistência	20.000,00
MANTENEDORA VICENTE DECÁRIA	Secretaria Assistência	40.000,00
APAJAC - ASSOCIAÇÃO DE PAIS DE AUTISTAS DE JACAREÍ	Secretaria Assistência	15.000,00
Judô	Secretaria de Esportes	14.515,01
GCM GUARDA CIVIL MUNICIPAL	Secretaria de Segurança	85.000,00
Total		289.515,01

EMENDA IMPOSITIVA Nº 08 – LOA 2021**Autoria: Vereador Paulinho do Esporte**

No Demonstrativo da Consolidação dos Programas e Acompanhamento das Metas, nas Ações do Programa "0003 – Saúde Humanizada e Bem Estar, rumo à qualidade Vida" (Unidade Responsável 02.04 – Secretaria de Saúde, Função 10, Subfunção 031), a descrição da Ação Legislativa (2392 – Emendas Câmara), fica desmembrada, para este Vereador, da seguinte forma:

10.031.2392:

Descrição da Atividade	Secretaria de Destino	Valor em Reais
Setor Transporte Ambulatorial	Secretaria de Saúde	50.000,00
Santa Casa de Misericórdia- Custeio	Secretaria de Saúde	100.000,00
Hospital São Francisco - Custeio	Secretaria de Saúde	64.515,01
UBS Pagador Andrade	Secretaria de Saúde	25.000,00
UBS Rio Comprido	Secretaria de Saúde	25.000,00
UBS Parque Imperial	Secretaria de Saúde	25.000,00



Total	289.515,01
--------------	-------------------

No Demonstrativo da Consolidação dos Programas e Acompanhamento das Metas, nas Ações do Programa "0017 – Governo Participativo e Transparente" (Unidade Responsável 02.02 – Secretaria de Governo, Função 04, Subfunção 122 – Administração Geral), a descrição da Ação Legislativa (2392 – Emendas Câmara), fica desmembrada, para este Vereador, da seguinte forma:

04.122.2392:

Descrição da Atividade	Secretaria ou Órgão de Destino	Valor em Reais
NATAÇÃO AMADOR	SECRETARIA DO ESPORTE	10.000,00
NATAÇÃO VETERANO	SECRETARIA DO ESPORTE	15.000,00
ASSOCIAÇÃO DE CLUBES DE FUTEBOL AMADOR DE JACAREÍ	SECRETARIA DO ESPORTE	60.000,00
FUTEBOL AMERICANO JACAREHY COWBOYS	SECRETARIA DO ESPORTE	10.000,00
ALAMBRADOS E ILUMINAÇÃO DA ÁREA DE ESPORTE NO CAMPO DO JARDIM BELA VISTA, LOCALIZADA NA RUA DARCY DE OLIVEIRA REIS	SECRETARIA DO ESPORTE	20.000,00
BOXE	SECRETARIA DO ESPORTE	15.000,00
GINASTICA OLIMPICA	SECRETARIA DO ESPORTE	15.000,00
MALHA – CUSTEIO DE MATERIAIS ESPORTIVOS	SECRETARIA DO ESPORTE	5.000,00
ESCOLA DE SAMBA UNIDOS DO ALCOOL MANUTENÇÃO DO BARRACÃO	FUNDAÇÃO CULTURAL	15.000,00
ESCOLA DE SAMBA LUZ DO AMANHÃ MANUTENÇÃO DO BARRACÃO	FUNDAÇÃO CULTURAL	15.000,00
ESCOLA DE SAMBA ESTRELA CADENTE MANUTENÇÃO DO BARRACÃO	FUNDAÇÃO CULTURAL	15.000,00
ESCOLA DE SAMBA UNIDOS DE SANTA HELENA MANUTENÇÃO DO BARRACÃO	FUNDAÇÃO CULTURAL	15.000,00
ESCOLA DE SAMBA UNIDOS DO JACAREZÃO MANUTENÇÃO DO BARRACÃO	FUNDAÇÃO CULTURAL	15.000,00
SHOWS E EVENTOS	FUNDAÇÃO CULTURAL	44.515,01
PROJETO HIP-HOP	FUNDAÇÃO CULTURAL	10.000,00
AMIGOS DO FUSCA	FUNDAÇÃO CULTURAL	10.000,00
TOTAL		289.515,01

EMENDA IMPOSITIVA Nº 09 – LOA 2021**Autoria: Vereador Abner de Madureira**

No Demonstrativo da Consolidação dos Programas e Acompanhamento das Metas, nas Ações do Programa "0003 – Saúde Humanizada e Bem Estar, rumo à qualidade Vida" (Unidade Responsável 02.04 – Secretaria de Saúde, Função 10, Subfunção 031), a descrição da Ação Legislativa (2392 – Emendas Câmara), fica desmembrada, para este Vereador, da seguinte forma:

10.031.2392:

Descrição da Atividade	Secretaria de Destino	Valor em Reais
Cirurgias Eletivas (colecistectomia, hérnia, ginecológica, urológica e catarata)	Secretaria de Saúde	289.515,01
Total		289.515,01

No Demonstrativo da Consolidação dos Programas e Acompanhamento das Metas, nas Ações do Programa "0017 – Governo Participativo e Transparente" (Unidade Responsável 02.02 – Secretaria de Governo, Função 04, Subfunção 122 – Administração Geral), a descrição da Ação Legislativa (2392 – Emendas Câmara), fica desmembrada, para este Vereador, da seguinte forma:

04.122.2392:

Descrição da Atividade	Secretaria ou Órgão de Destino	Valor em Reais
Reforma da quadra do Jardim Nova Esperança	Secretaria de Esportes e Recreação	100.000,00
Caminhada da Vitória	Fundação Cultural de Jacarehy	50.000,00
Festival Internacional de Sonetos	Fundação Cultural de Jacarehy	10.000,00
Concursos Troféu Jacaré e Troféu Jacarezinho	Secretaria de Educação	10.000,00
Iluminação da Rodovia Geraldo Scavone (trecho compreendido da Casa do Curativo até a divisa com São José dos Campos)	Secretaria de Infraestrutura	119.515,01
Total		289.515,01

EMENDA IMPOSITIVA Nº 10 – LOA 2021**Autoria: Vereadora Patrícia Juliani**

No Demonstrativo da Consolidação dos Programas e Acompanhamento das Metas, nas Ações do Programa "0003 – Saúde Humanizada e Bem Estar, rumo à qualidade Vida" (Unidade Responsável 02.04 – Secretaria de Saúde, Função 10, Subfunção 031), a descrição da Ação Legislativa (2392 – Emendas Câmara), fica desmembrada, para este Vereador, da seguinte forma:

10.031.2392:

Descrição da Atividade	Secretaria de Destino	Valor em Reais
Realização Exames de Alto Custo (Biopsia, RNM, TC)	Secretaria de Saúde	100.000,00
Reforma UBS Flórida	Secretaria de Saúde	189.515,01
	Secretaria de Saúde	
	Secretaria de Saúde	
	Secretaria de Saúde	
	Secretaria de Saúde	
	Secretaria de Saúde	
	Secretaria de Saúde	
Total		289.515,01

No Demonstrativo da Consolidação dos Programas e Acompanhamento das Metas, nas Ações do Programa "0017 – Governo Participativo e Transparente" (Unidade Responsável 02.02 – Secretaria de Governo, Função 04, Subfunção 122 – Administração Geral), a descrição da Ação Legislativa (2392 – Emendas Câmara), fica desmembrada, para este Vereador, da seguinte forma:

04.122.2392:

Descrição da Atividade	Secretaria ou Órgão de Destino	Valor em Reais
Sala de Cesárea	Hospital São Francisco	89.515,01
Equipamento para o Centro Cirúrgico	Santa Casa de Misericórdia de Jacareí	100.000,00
Aspad		17.500,00
Cepac		17.500,00



Jam	17.500,00
Guri na Roça	17.500,00
Projeto Renascer - Bатуíra	30.000,00
Total	289.515,01

EMENDA IMPOSITIVA Nº 11 – LOA 2021**Autoria: Vereador Aderbal Sodré**

No Demonstrativo da Consolidação dos Programas e Acompanhamento das Metas, nas Ações do Programa “0003 – Saúde Humanizada e Bem Estar, rumo à qualidade Vida” (Unidade Responsável 02.04 – Secretaria de Saúde, Função 10, Subfunção 031), a descrição da Ação Legislativa (2392 – Emendas Câmara), fica desmembrada, para este Vereador, da seguinte forma:

10.031.2392:

Descrição da Atividade	Secretaria de Destino	Valor em Reais
Destina-se a Secretaria da Saúde usar da forma que melhor resolver.	Secretaria de Saúde	289.515,01
Total		289.515,01

No Demonstrativo da Consolidação dos Programas e Acompanhamento das Metas, nas Ações do Programa “0017 – Governo Participativo e Transparente” (Unidade Responsável 02.02 – Secretaria de Governo, Função 04, Subfunção 122 – Administração Geral), a descrição da Ação Legislativa (2392 – Emendas Câmara), fica desmembrada, para este Vereador, da seguinte forma:

04.122.2392:

Descrição da Atividade	Secretaria ou Órgão de Destino	Valor em Reais
Destina-se o valor para execução da obra de infraestrutura e asfaltamento da Estr. Gualdino Theodoro Resende (Rua do Porto) Jd. Panorama	Secretaria de Infraestrutura	289.515,01
Total		289.515,01

EMENDA IMPOSITIVA Nº 12 – LOA 2021**Autoria: Vereador Paulinho dos Condutores**

No Demonstrativo da Consolidação dos Programas e Acompanhamento das Metas, nas Ações do Programa “0003 – Saúde Humanizada e Bem Estar, rumo à qualidade Vida” (Unidade Responsável 02.04 – Secretaria de Saúde, Função 10, Subfunção 031), a descrição da Ação Legislativa (2392 – Emendas Câmara), fica desmembrada, para este Vereador, da seguinte forma:

10.031.2392:

Descrição da Atividade	Secretaria de Destino	Valor em Reais
U.M.S.F Jardim do Vale	Secretaria de Saúde	89.515,01
U.B.S Parque Santo Antônio	Secretaria de Saúde	100.000,00
Santa Casa de Misericórdia	Secretaria de Saúde	70.000,00
Hospital São Francisco	Secretaria de Saúde	30.000,00
Total		289.515,01

No Demonstrativo da Consolidação dos Programas e Acompanhamento das Metas, nas Ações do Programa “0017 – Governo Participativo e Transparente” (Unidade Responsável 02.02 – Secretaria de Governo, Função 04, Subfunção 122 – Administração Geral), a descrição da Ação Legislativa (2392 – Emendas Câmara), fica desmembrada, para este Vereador, da seguinte forma:

04.122.2392:

Descrição da Atividade	Secretaria Órgão de Destino	Valor em Reais
Associação de Clubes de Futebol Amador de Jacaréi	Esportes	80.000,00

Construção Campo de Futebol Society J. do Vale	Esportes	119.515,01
Construção Academia Ar Livre Campo Grande	Esportes	50.000,00
Esporte Clube Parque Meia Lua	Esportes	5.000,00
Lar Frederico Ozanam	Assistência Social	15.000,00
CUBIVALE	Secretaria de Governo	10.000,00
Sociedade de São Vicente de Paulo	Assistência Social	10.000,00
Total		289.515,01

EMENDA IMPOSITIVA Nº 13 – LOA 2021**Autoria: Vereador Dr. Rodrigo Salomon**

No Demonstrativo da Consolidação dos Programas e Acompanhamento das Metas, nas Ações do Programa “0003 – Saúde Humanizada e Bem Estar, rumo à qualidade Vida” (Unidade Responsável 02.04 – Secretaria de Saúde, Função 10, Subfunção 031), a descrição da Ação Legislativa (2392 – Emendas Câmara), fica desmembrada, para este Vereador, da seguinte forma:

10.031.2392:

Descrição da Atividade:	Secretaria de Destino:	Valor em Reais:
Construção de Nova Sala de Cesária – Hospital São Francisco de Assis.	Secretaria de Saúde	144.757,50
Aquisição de equipamentos para o Centro Cirúrgico – Santa Casa de Misericórdia de Jacaréi.	Secretaria de Saúde	144.757,51
Total		289.515,01

No Demonstrativo da Consolidação dos Programas e Acompanhamento das Metas, nas Ações do Programa “0017 – Governo Participativo e Transparente” (Unidade Responsável 02.02 – Secretaria de Governo, Função 04, Subfunção 122 – Administração Geral), a descrição da Ação Legislativa (2392 – Emendas Câmara), fica desmembrada, para este Vereador, da seguinte forma:

04.122.2392:

Descrição da Atividade:	Secretaria ou Órgão de Destino:	Valor em Reais:
Obras estruturais	Casa do Curativo	38.000,00
Aquisição de material permanente	Batuíra Projeto Renascer	50.000,00
Aquisição de novos equipamentos para Fanfarra	Desbravadores Luzeiros do Vale	40.000,00
Aquisição de playground no Igarapés	Secretaria de Esportes	30.000,00
Construção área de lazer - 1º de Maio / Alvorada	Secretaria de Esportes	60.000,00
Academia ao ar livre - Conjunto São Benedito	Secretaria de Esportes	35.000,00
Academia ao ar livre - Jardim Didinha	Secretaria de Esportes	36.515,01
Total		289.515,01



Órgão UO/UE	Função e Subfunção	Programa	Ação	Descrição
01				CÂMARA MUNICIPAL DE JACAREÍ
01.01				CÂMARA MUNICIPAL
01.01.01				CÂMARA MUNICIPAL
01.01.01	01			Legislativa
01.01.01	01.031			Ação Legislativa
01.01.01	01.031	0001		Processo Legislativo
				Operação especial
01.01.01	01.031	0001	0001	Aposentadorias e pensões
				Projeto
01.01.01	01.031	0001	1001	Ampliação e/ou reforma do prédio
01.01.01	01.031	0001	1002	Renovação ou aquisição de equipamentos e material permanente
				Atividade
01.01.01	01.031	0001	2001	Manutenção da Câmara
01.01.01	01.031	0001	2002	Serviços de divulgação do legislativo
01.01.01	01.031	0001	2003	Sistema de comunicação do legislativo
01.01.01	01.031	0001	2004	Folha de pagamento da Câmara
01.01.01	01.031	0001	2267	Escola do Legislativo
01.01.01	01.031	0001	2268	Ferramentas Tecnológicas

02				PREFEITURA MUNICIPAL DE JACAREI
02.01				EXECUTIVO
02.01.01				GABINETE DO PREFEITO
02.01.01	04			Administração
02.01.01	04.121			Planejamento e Orçamento
02.01.01	04.121	0007		Administração
				Atividade
02.01.01	04.121	0007	2006	Planejamento estratégico
02.01.01	04.121	0007	2007	Manutenção serviços administrativos Gabinete do Prefeito
02.01.01	04.122			Administração Geral
02.01.01	04.122	0007		Administração
				Atividade
02.01.01	04.122	0007	2012	Manutenção da frota
02.01.01	04.122	0007	2014	Folha de pagamento do Gabinete do Prefeito
02.01.01	04.122	0007	2234	Despesa com bolsa auxílio a estagiários
02.01.01	04.131			Comunicação Social
02.01.01	04.131	0007		Administração
				Atividade
02.01.01	04.131	0007	2105	Serviços de divulgação da administração
02.02				SECRETARIA DE GOVERNO
02.02.01				GABINETE DO SECRETÁRIO DE GOVERNO
02.02.01	04			Administração
02.02.01	04.122			Administração Geral
02.02.01	04.122	0017		Governo Participativo e Transparente
				Atividade
02.02.01	04.122	0017	2012	Manutenção da frota
02.02.01	04.122	0017	2015	Manutenção serviços administrativos Secretaria de Governo
02.02.01	04.122	0017	2019	Folha de pagamento da Secretaria de Governo
02.02.01	04.122	0017	2094	Manutenção do FMVSPMJ
02.02.01	04.122	0017	2234	Despesa com bolsa auxílio a estagiários
02.02.01	04.122	0017	2392	Emendas Câmara
02.02.01	04.422			Direitos Individuais, Coletivos e Difusos
02.02.01	04.422	0017		Governo Participativo e Transparente
				Atividade
02.02.01	04.422	0017	2407	Participa Jacareí
02.02.02				ADMINISTRAÇÃO REGIONAL DO DISTRITO DE SÃO SILVESTRE
02.02.02	04			Administração
02.02.02	04.122			Administração Geral
02.02.02	04.122	0017		Governo Participativo e Transparente
				Atividade
02.02.02	04.122	0017	2016	Manutenção do Distrito de São Silvestre
02.02.02	04.122	0017	2020	Folha de pagamento do Distrito de São Silvestre
02.02.03				ADMINISTRAÇÃO REGIONAL DO DISTRITO DO PQ. MEIA LUA
02.02.03	04			Administração



Orgão UO/UE	Função e Subfunção	Programa	Ação	Descrição
02.02.03	04.122			Administração Geral
02.02.03	04.122	0017		Governo Participativo e Transparente
				Atividade
02.02.03	04.122	0017	2017	Manutenção do Distrito do Parque Meia Lua
02.02.03	04.122	0017	2021	Folha de pagamento do Distrito do Parque Meia Lua
02.02.05				ADMINISTRAÇÃO REGIONAL DOM PEDRO I
02.02.05	04			Administração
02.02.05	04.122			Administração Geral
02.02.05	04.122	0017		Governo Participativo e Transparente
				Atividade
02.02.05	04.122	0017	2399	Manutenção Administração Regional Dom Pedro I
02.02.05	04.122	0017	2404	Folha de pagamento da regional Dom Pedro I
02.02.06				ADMINISTRAÇÃO REGIONAL NILO MÁXIMO
02.02.06	04			Administração
02.02.06	04.122			Administração Geral
02.02.06	04.122	0017		Governo Participativo e Transparente
				Atividade
02.02.06	04.122	0017	2400	Manutenção Administração Regional Nilo Máximo
02.03				SECRETARIA DE DESENVOLVIMENTO ECONÔMICO
02.03.01				GABINETE DO SECRETÁRIO DE DESENVOLVIMENTO ECONÔMICO
02.03.01	04			Administração
02.03.01	04.122			Administração Geral
02.03.01	04.122	0002		Desenvolvimento Econômico na Geração de Empregos e Renda
				Atividade
02.03.01	04.122	0002	2012	Manutenção da frota
02.03.01	04.122	0002	2025	Manutenção serviços administrativos da Secretaria de Desenvolvimento Econômico
02.03.01	04.122	0002	2032	Folha de pagamento da Secretaria de Desenvolvimento Econômico
02.03.01	04.122	0002	2234	Despesa com bolsa auxílio a estagiários
02.03.01	11			Trabalho
02.03.01	11.334			Fomento ao Trabalho
02.03.01	11.334	0002		Desenvolvimento Econômico na Geração de Empregos e Renda
				Projeto
02.03.01	11.334	0002	1162	Fórum do Desenvolvimento Econômico
				Atividade
02.03.01	11.334	0002	2300	Fomento a projetos e ações no turismo
02.03.01	11.334	0002	2301	Ações de Fomento ao Comércio Local
02.03.01	20			Agricultura
02.03.01	20.605			Abastecimento
02.03.01	20.605	0002		Desenvolvimento Econômico na Geração de Empregos e Renda
				Projeto
02.03.01	20.605	0002	1006	Fomento a economia solidária
				Atividade
02.03.01	20.605	0002	2029	Manutenção da patrulha agrícola
02.03.01	20.606			Extensão Rural
02.03.01	20.606	0002		Desenvolvimento Econômico na Geração de Empregos e Renda
				Atividade
02.03.01	20.606	0002	2022	Assistência e extensão rural
02.03.01	22			Indústria
02.03.01	22.661			Promoção Industrial
02.03.01	22.661	0002		Desenvolvimento Econômico na Geração de Empregos e Renda
				Projeto
02.03.01	22.661	0002	1005	Implantação do parque industrial automobilístico
				Atividade
02.03.01	22.661	0002	2027	Manutenção da incubadora de empresas
02.03.01	23			Comércio e Serviços
02.03.01	23.692			Comercialização
02.03.01	23.692	0002		Desenvolvimento Econômico na Geração de Empregos e Renda
				Atividade
02.03.01	23.692	0002	2065	Manutenção e conservação do Mercado Municipal de Jacareí
02.03.01	23.692	0002	2434	COMUD
02.03.01	23.695			Turismo
02.03.01	23.695	0002		Desenvolvimento Econômico na Geração de Empregos e Renda
				Atividade



Orgão UO/UE	Função e Subfunção	Programa	Ação	Descrição
02.03.01	23.695	0002	2026	Manutenção do FUNTUR
02.04				SECRETARIA DE SAÚDE
02.04.01				GABINETE DO SECRETÁRIO DE SAÚDE
02.04.01	10			Saúde
02.04.01	10.031			Ação Legislativa
02.04.01	10.031	0003		Saúde Humanizada e Bem Estar, rumo à qualidade de Vida
				Atividade
02.04.01	10.031	0003	2392	Emendas Câmara
02.04.01	10.301			Atenção Básica
02.04.01	10.301	0003		Saúde Humanizada e Bem Estar, rumo à qualidade de Vida
				Projeto
02.04.01	10.301	0003	1081	Implantação de sistema de gestão em saúde
02.04.01	10.301	0003	1134	Projeto Mais Médicos
				Atividade
02.04.01	10.301	0003	2012	Manutenção da frota
02.04.01	10.301	0003	2180	Folha de pagamento da Secretaria de Saúde
02.04.01	10.301	0003	2182	Campanha educativa e divulgação
02.04.01	10.301	0003	2183	Despesas com vale transporte
02.04.01	10.301	0003	2184	Despesas com vale refeição
02.04.01	10.301	0003	2185	Despesas com vale alimentação
02.04.01	10.301	0003	2187	Manutenção do COMUS
02.04.01	10.301	0003	2197	Bolsa auxílio a estagiários
02.04.01	10.302			Assistência Hospitalar e Ambulatorial
02.04.01	10.302	0003		Saúde Humanizada e Bem Estar, rumo à qualidade de Vida
				Atividade
02.04.01	10.302	0003	2191	Manutenção dos serviços administrativos da Secretaria de Saúde
02.04.01	10.302	0003	2285	Subvenção - Hospitais
02.04.01	10.303			Suporte Profilático e Terapêutico
02.04.01	10.303	0003		Saúde Humanizada e Bem Estar, rumo à qualidade de Vida
				Atividade
02.04.01	10.303	0003	2188	Manutenção do COMAD
02.04.02				DIRETORIA DE SERVIÇOS DE SAÚDE
02.04.02	10			Saúde
02.04.02	10.301			Atenção Básica
02.04.02	10.301	0003		Saúde Humanizada e Bem Estar, rumo à qualidade de Vida
				Projeto
02.04.02	10.301	0003	1075	Construção, reforma, ampliação e aparelhamento de unidade de saúde
				Atividade
02.04.02	10.301	0003	2181	Folha de pagamento - BLTB
02.04.02	10.301	0003	2186	Convênio com o Governo Estadual
02.04.02	10.301	0003	2193	BLGES - Manutenção do Bloco de Gestão do SUS
02.04.02	10.301	0003	2194	BLATB - Manutenção do Bloco de Atenção Básica
02.04.02	10.301	0003	2195	BLAFB - Manutenção do Bloco de Assistência Farmacêutica Básica
02.04.03				DIRETORIA DE VIGILÂNCIA A SAÚDE
02.04.03	10			Saúde
02.04.03	10.304			Vigilância Sanitária
02.04.03	10.304	0003		Saúde Humanizada e Bem Estar, rumo à qualidade de Vida
				Atividade
02.04.03	10.304	0003	2196	BLVGS - Manutenção do Bloco de Vigilância em Saúde
02.04.03	10.304	0003	2390	BLVGS - Folha de Pagamento - Agentes Combates a endemias
02.04.03	10.305			Vigilância Epidemiológica
02.04.03	10.305	0003		Saúde Humanizada e Bem Estar, rumo à qualidade de Vida
				Atividade
02.04.03	10.305	0003	2178	BLVGS - Manutenção do Bloco da Vigilância em Saúde - DST
02.04.04				DIRETORIA DE URGÊNCIAS
02.04.04	10			Saúde
02.04.04	10.302			Assistência Hospitalar e Ambulatorial
02.04.04	10.302	0003		Saúde Humanizada e Bem Estar, rumo à qualidade de Vida
				Atividade
02.04.04	10.302	0003	2264	Manutenção do Consórcio SAMU - Serviço de Atendimento Móvel de Urgência
02.04.05				DIRETORIA DE REGULAÇÃO E SERVIÇOS DE SAÚDE
02.04.05	10			Saúde
02.04.05	10.302			Assistência Hospitalar e Ambulatorial
02.04.05	10.302	0003		Saúde Humanizada e Bem Estar, rumo à qualidade de Vida



Orgão UO/UE	Função e Subfunção	Programa	Ação	Descrição
02.04.05	10.302	0003	2192	BLMAC - Manutenção do Bloco de Atenção Média e Alta Complexidade Amb. e Hospitalar
02.05				SECRETARIA MUNICIPAL DE EDUCAÇÃO
02.05.01				GABINETE DO SECRETÁRIO DE EDUCAÇÃO
02.05.01	12			Educação
02.05.01	12.122			Administração Geral
02.05.01	12.122	0004		Escola Espaço da Cidadania
				Atividade
02.05.01	12.122	0004	2368	Manutenção e ampliação e descentralização das salas de leituras públicas
02.05.01	12.122	0004	2373	Verbas de gabinete
02.05.01	12.122	0004	2425	Folha de Pagamentos - Externos
02.05.01	12.362			Ensino Médio
02.05.01	12.362	0004		Escola Espaço da Cidadania
				Atividade
02.05.01	12.362	0004	2114	Bolsa de estudo - PROBEM
02.05.01	12.363			Ensino Profissional
02.05.01	12.363	0004		Escola Espaço da Cidadania
				Atividade
02.05.01	12.363	0004	2363	Auxílio Refeição/Alimentação – Estudantes
02.05.01	12.364			Ensino Superior
02.05.01	12.364	0004		Escola Espaço da Cidadania
				Atividade
02.05.01	12.364	0004	2113	Transporte universitário - PROTEU
02.05.01	12.368			Educação Básica
02.05.01	12.368	0004		Escola Espaço da Cidadania
				Atividade
02.05.01	12.368	0004	2138	Bolsa auxílio - estagiários
02.05.01	12.368	0004	2413	Vale Alimentação
02.05.01	12.368	0004	2414	Vale Transporte
02.05.01	12.368	0004	2415	Vale Refeição
02.05.01	12.368	0004	2416	Folha de Pagamento - Sede MAGISTÉRIO (FUNDEB 60%)
02.05.01	12.368	0004	2417	Folha de Pagamento - Sede OUTROS PROFISSIONAIS/ FUNDEB 40%
02.05.01	12.368	0004	2418	Folha de Pagamento - Sede
02.05.01	12.453			Transportes Coletivos Urbanos
02.05.01	12.453	0004		Escola Espaço da Cidadania
				Atividade
02.05.01	12.453	0004	2441	Auxílio Transporte - Estudantes
02.05.02				GERÊNCIA DO ENSINO INFANTIL - CRECHE
02.05.02	12			Educação
02.05.02	12.365			Educação Infantil
02.05.02	12.365	0004		Escola Espaço da Cidadania
				Projeto
02.05.02	12.365	0004	1024	Construção e ampliação de prédios escolares
				Atividade
02.05.02	12.365	0004	2107	Distribuição merenda escolar
02.05.02	12.365	0004	2118	Capacitação, desenvolvimento e valorização profissional
02.05.02	12.365	0004	2121	Transporte de alunos
02.05.02	12.365	0004	2129	Vale transporte
02.05.02	12.365	0004	2130	Vale alimentação
02.05.02	12.365	0004	2131	Vale refeição
02.05.02	12.365	0004	2138	Bolsa auxílio - estagiários
02.05.02	12.365	0004	2282	Subvenção creches
02.05.02	12.365	0004	2419	Fomento da Responsabilidade do Gestor Escolar
02.05.02	12.365	0004	2429	Folha de Pagamento CRECHE OUTROS PROFISSIONAIS/ 40% FUNDEB
02.05.02	12.365	0004	2435	Folha de Pagamento - Creche Magistério (FUNDEB 60%)
02.05.02	12.365	0004	2438	Manutenção do Ensino - Creche
02.05.03				GERÊNCIA DO ENSINO INFANTIL - PRÉ-ESCOLA
02.05.03	12			Educação
02.05.03	12.365			Educação Infantil
02.05.03	12.365	0004		Escola Espaço da Cidadania
				Projeto
02.05.03	12.365	0004	1024	Construção e ampliação de prédios escolares
				Atividade
02.05.03	12.365	0004	2107	Distribuição merenda escolar
02.05.03	12.365	0004	2118	Capacitação, desenvolvimento e valorização profissional
02.05.03	12.365	0004	2121	Transporte de alunos
02.05.03	12.365	0004	2123	Manutenção de Ensino - Pré Escola



Órgão UO/UE	Função e Subfunção	Programa	Ação	Descrição
02.05.03	12.365	0004	2129	Vale transporte
02.05.03	12.365	0004	2130	Vale alimentação
02.05.03	12.365	0004	2131	Vale refeição
02.05.03	12.365	0004	2138	Bolsa auxílio - estagiários
02.05.03	12.365	0004	2308	Informática Educacional
02.05.03	12.365	0004	2421	Fomento de Responsabilidade do Gestor Escolar
02.05.03	12.365	0004	2431	Folha de Pagamento - PRÉ-ESCOLA MAGISTÉRIO / (FUNDEB 60%)
02.05.03	12.365	0004	2436	Folha de Pagamento - Pré-Escola OUTROS PROFISSIONAIS (40% FUNDEB)
02.05.04				GERÊNCIA DO ENSINO FUNDAMENTAL
02.05.04	12			Educação
02.05.04	12.361			Ensino Fundamental
02.05.04	12.361	0004		Escola Espaço da Cidadania
				Projeto
02.05.04	12.361	0004	1034	Construção e ampliação de prédios escolares
				Atividade
02.05.04	12.361	0004	2107	Distribuição merenda escolar
02.05.04	12.361	0004	2117	Uniformização dos alunos do ensino fundamental
02.05.04	12.361	0004	2118	Capacitação, desenvolvimento e valorização profissional
02.05.04	12.361	0004	2121	Transporte de alunos
02.05.04	12.361	0004	2129	Vale transporte
02.05.04	12.361	0004	2130	Vale alimentação
02.05.04	12.361	0004	2131	Vale refeição
02.05.04	12.361	0004	2138	Bolsa auxílio - estagiários
02.05.04	12.361	0004	2308	Informática Educacional
02.05.04	12.361	0004	2421	Fomento de Responsabilidade do Gestor Escolar
02.05.04	12.361	0004	2422	Subvenções Entidades Conveniadas
02.05.04	12.361	0004	2426	Folha de Pagamento - FUNDAMENTAL OUTROS PROFISSIONAIS / (40% FUNDEB)
02.05.04	12.361	0004	2427	Folha de Pagamento - FUNDAMENTAL
02.05.04	12.361	0004	2432	Folha de Pagamento - FUNDAMENTAL MAGISTÉRIO (FUNDEB 60%)
02.05.04	12.361	0004	2437	Manutenção do Ensino Fundamental
02.05.05				FUNDO EDUCAMAIS JACAREÍ
02.05.05	12			Educação
02.05.05	12.361			Ensino Fundamental
02.05.05	12.361	0004		Escola Espaço da Cidadania
				Atividade
02.05.05	12.361	0004	2272	Manutenção do Fundo do Educamais Jacareí
02.06				SECRETARIA DE FINANÇAS
02.06.01				GABINETE DO SECRETÁRIO DE FINANÇAS
02.06.01	04			Administração
02.06.01	04.122			Administração Geral
02.06.01	04.122	0007		Administração
				Atividade
02.06.01	04.122	0007	2012	Manutenção da frota
02.06.01	04.122	0007	2031	Folha de pagamento da Secretaria de Finanças
02.06.01	04.122	0007	2234	Despesa com bolsa auxílio a estagiários
02.06.01	04.123			Administração Financeira
02.06.01	04.123	0007		Administração
				Atividade
02.06.01	04.123	0007	2030	Manutenção de serviços administrativos Secretaria de Finanças
02.08				SECRETARIA DE PLANEJAMENTO
02.08.01				GABINETE DO SECRETÁRIO DE PLANEJAMENTO
02.08.01	04			Administração
02.08.01	04.122			Administração Geral
02.08.01	04.122	0016		SimplificAÇÃO
				Atividade
02.08.01	04.122	0016	2012	Manutenção da frota
02.08.01	04.122	0016	2037	Folha de pagamento da Secretaria de Planejamento
02.08.01	04.122	0016	2234	Despesa com bolsa auxílio a estagiários
02.08.01	15			Urbanismo
02.08.01	15.127			Ordeamento Territorial
02.08.01	15.127	0016		SimplificAÇÃO
				Atividade
02.08.01	15.127	0016	2035	FMDHU-investimentos municipais para desenvolvimento urbano
02.08.01	15.127	0016	2036	Manutenção de serviços administrativos Secretaria de Planejamento
02.08.01	15.451			Infra-estrutura Urbana
02.08.01	15.451	0016		SimplificAÇÃO



Orgão UO/UE	Função e Subfunção	Programa	Ação	Descrição
				Atividade
02.08.01	15.451	0016	2288	FMAIL - Fundo Mun. de Áreas Institucionais e Lazer
02.09				SECRETARIA DE ASSISTÊNCIA SOCIAL
02.09.01				GABINETE DO SECRETÁRIO DE ASSISTÊNCIA SOCIAL
02.09.01	04			Administração
02.09.01	04.122			Administração Geral
02.09.01	04.122	0005		Serviços de Assistência Descentralizados
				Atividade
02.09.01	04.122	0005	2234	Despesa com bolsa auxílio a estagiários
02.09.01	08			Assistência Social
02.09.01	08.241			Assistência ao Idoso
02.09.01	08.241	0005		Serviços de Assistência Descentralizados
				Atividade
02.09.01	08.241	0005	2410	Construção da Casa Dia - Idoso
02.09.01	08.243			Assistência à Criança e ao Adolescente
02.09.01	08.243	0005		Serviços de Assistência Descentralizados
				Atividade
02.09.01	08.243	0005	2151	Folha de pagamento da assistência à criança e ao adolescente
02.09.01	08.244			Assistência Comunitária
02.09.01	08.244	0005		Serviços de Assistência Descentralizados
				Atividade
02.09.01	08.244	0005	2012	Manutenção da frota
02.09.01	08.244	0005	2024	Fomento ao Banco do Povo
02.09.01	08.244	0005	2049	Manutenção dos serviços administrativos SAS
02.09.01	08.244	0005	2060	Manutenção do Fundo Social de Solidariedade
02.09.01	08.244	0005	2068	Folha de pagamento da Secretaria de Assistência Social
02.09.01	08.244	0005	2401	Família Segura
02.09.01	11			Trabalho
02.09.01	11.334			Fomento ao Trabalho
02.09.01	11.334	0005		Serviços de Assistência Descentralizados
				Atividade
02.09.01	11.334	0005	2287	Manutenção do Atende Bem Trabalhador
02.09.01	26			Transporte
02.09.01	26.782			Transporte Rodoviário
02.09.01	26.782	0005		Serviços de Assistência Descentralizados
				Atividade
02.09.01	26.782	0005	2445	Auxílio Transporte PCD
02.09.02				FUNDO MUNICIPAL DE ASSISTÊNCIA SOCIAL
02.09.02	08			Assistência Social
02.09.02	08.241			Assistência ao Idoso
02.09.02	08.241	0005		Serviços de Assistência Descentralizados
				Atividade
02.09.02	08.241	0005	2048	Centro convivência ao idoso - Viva Vida
02.09.02	08.241	0005	2348	Co Financiamento Municipal - Acolhimento Institucional ILPI
02.09.02	08.242			Assistência ao Portador de Deficiência
02.09.02	08.242	0005		Serviços de Assistência Descentralizados
				Atividade
02.09.02	08.242	0005	2349	Co Financiamento Municipal - PSE - Pessoa com Deficiência
02.09.02	08.243			Assistência à Criança e ao Adolescente
02.09.02	08.243	0005		Serviços de Assistência Descentralizados
				Atividade
02.09.02	08.243	0005	2050	Serviço de atenção a juventude
02.09.02	08.243	0005	2054	Co financiamento municipal - psb - adolescente
02.09.02	08.243	0005	2056	Co financiamento federal - psb - bpc na escola
02.09.02	08.243	0005	2081	Serviços do CREAS - PSE
02.09.02	08.243	0005	2350	Serviço de Acolhimento Institucional de Crianças e Adolescentes - PSE
02.09.02	08.243	0005	2356	Co financiamento Municipal PSE - Acolhimento Criança e do Adolescente
02.09.02	08.244			Assistência Comunitária
02.09.02	08.244	0005		Serviços de Assistência Descentralizados
				Projeto
02.09.02	08.244	0005	1040	Construção e modernização dos serviços de proteção social especial - PSE
				Atividade
02.09.02	08.244	0005	2043	Serviços do CRAS
02.09.02	08.244	0005	2052	Serviços de proteção básica



Órgão UO/UE	Função e Subfunção	Programa	Ação	Descrição
02.09.02	08.244	0005	2058	Construção e modernização dos serviços de proteção social básica - psb
02.09.02	08.244	0005	2059	Co financiamento estadual psb
02.09.02	08.244	0005	2064	Serviço de proteção social especial - alta complexidade - pse
02.09.02	08.244	0005	2066	Serviço de proteção social especial - média complexidade - pse
02.09.02	08.244	0005	2069	IGD - Bolsa Família - psb
02.09.02	08.244	0005	2072	Co financiamento - benefícios eventuais - psb
02.09.02	08.244	0005	2080	IGD - Aprimoramento da gestão do SUAS - psb
02.09.02	08.244	0005	2088	Co financiamento estadual média complexidade - PSE
02.09.02	08.244	0005	2089	Co financiamento estadual alta complexidade - PSE
02.09.02	08.244	0005	2352	Serviços do CENTRO POP - PSE
02.09.02	08.244	0005	2353	Co -financiamento Municipal SCFV
02.09.02	08.244	0005	2354	Serviços de Casa de Passagem - PSE
02.09.02	08.244	0005	2424	Co financiamento federal Acessuas
02.09.03				FUNDO MUNICIPAL DOS DIREITOS DA CRIANÇA E DO ADOLESCENTE
02.09.03	08			Assistência Social
02.09.03	08.243			Assistência à Criança e ao Adolescente
02.09.03	08.243	0005		Serviços de Assistência Descentralizados
				Atividade
02.09.03	08.243	0005	2053	Manutenção do Conselho Tutelar
02.09.03	08.243	0005	2055	Manutenção do FMDCA
02.09.03	08.243	0005	2070	Folha de pagamento do Conselho Tutelar
02.09.04				FUNDO MUNICIPAL DO IDOSO
02.09.04	08			Assistência Social
02.09.04	08.241			Assistência ao Idoso
02.09.04	08.241	0005		Serviços de Assistência Descentralizados
				Atividade
02.09.04	08.241	0005	2265	Manutenção do Fundo Municipal do Idoso-FMI
02.10				SECRETARIA DE INFRAESTRUTURA MUNICIPAL
02.10.01				DEPARTAMENTO ADMINISTRATIVO
02.10.01	04			Administração
02.10.01	04.122			Administração Geral
02.10.01	04.122	0006		Infraestrutura e melhoria no sistema viário, pluvial e estrutural
				Atividade
02.10.01	04.122	0006	2166	Folha de pagamento da Secr. de Infraestrutura Municipal
02.10.01	04.122	0006	2234	Despesa com bolsa auxílio a estagiários
02.10.01	15			Urbanismo
02.10.01	15.451			Infra-estrutura Urbana
02.10.01	15.451	0006		Infraestrutura e melhoria no sistema viário, pluvial e estrutural
				Atividade
02.10.01	15.451	0006	2074	Manutenção do Depto. Administrativo
02.10.01	15.451	0006	2076	Adequação e melhorias nos ambientes de trabalho da SIEM
02.10.04				DEPARTAMENTO DE LOGÍSTICA E EQUIPAMENTOS
02.10.04	15			Urbanismo
02.10.04	15.452			Serviços Urbanos
02.10.04	15.452	0006		Infraestrutura e melhoria no sistema viário, pluvial e estrutural
				Projeto
02.10.04	15.452	0006	1020	Renovação da frota
				Atividade
02.10.04	15.452	0006	2012	Manutenção da frota
02.10.04	15.452	0006	2013	Abastecimento da frota
02.10.04	15.452	0006	2078	Manutenção do Depto. de Logística e Equipamentos
02.10.04	15.452	0006	2082	Abastecimento da frota da Admin. Indireta
02.10.04	26			Transporte
02.10.04	26.782			Transporte Rodoviário
02.10.04	26.782	0006		Infraestrutura e melhoria no sistema viário, pluvial e estrutural
				Atividade
02.10.04	26.782	0006	2312	Inspeção veicular
02.10.05				DEPARTAMENTO DE PROJETOS
02.10.05	15			Urbanismo
02.10.05	15.451			Infra-estrutura Urbana
02.10.05	15.451	0006		Infraestrutura e melhoria no sistema viário, pluvial e estrutural
				Projeto
02.10.05	15.451	0006	1068	Desapropriações e compra de áreas
02.10.05	15.451	0006	1069	Fundo Municipal de Iluminação Pública - FUNDIP
02.10.05	15.451	0006	1125	Elaboração do Plano Diretor Básico de Drenagem



Orgão UO/UE	Função e Subfunção	Programa	Ação	Descrição
Atividade				
02.10.05	15.451	0006	2153	Manutenção do Depto. de Projetos
02.10.05	15.451	0006	2154	Gerenciamento e fiscalização de obras
02.10.05	15.451	0006	2155	Elaboração de projetos
02.10.06				DEPARTAMENTO DE OBRAS VIÁRIAS
02.10.06	15			Urbanismo
02.10.06	15.451			Infra-estrutura Urbana
02.10.06	15.451	0006		Infraestrutura e melhoria no sistema viário, pluvial e estrutural
Projeto				
02.10.06	15.451	0006	1042	Continuação da Av. Eng. Davi Lino
02.10.06	15.451	0006	1043	Pavimentação e drenagem de ruas e avenidas - CIDE
02.10.06	15.451	0006	1045	Abertura, pav. e dren. de Avenida p/ acesso Rod. Nilo Máximo a Rod. Geraldo Scavone
02.10.06	15.451	0006	1060	Construção de ciclovias
02.10.06	15.451	0006	1063	Obras emergenciais
02.10.06	15.451	0006	1152	Revitalização de parques e praças.
02.10.06	15.451	0006	1182	Terceira ponte
02.10.06	15.451	0006	1288	Obras de Pavimentação - Recapeamento - Drenagem
Atividade				
02.10.06	15.451	0006	2152	Manutenção do Depto. de Obras Viárias
02.10.06	15.451	0006	2280	Regularização Fundiária de Núcleos de Interesse Social
02.10.06	17			Saneamento
02.10.06	17.512			Saneamento Básico Urbano
02.10.06	17.512	0006		Infraestrutura e melhoria no sistema viário, pluvial e estrutural
Projeto				
02.10.06	17.512	0006	1050	Saneamento integrado do Vale do Córrego do Turi
02.10.06	17.512	0006	1287	Drenagem do Tanquinho
02.10.08				DEPARTAMENTO DE MANUTENÇÃO E CONSERVAÇÃO VIÁRIA
02.10.08	15			Urbanismo
02.10.08	15.451			Infra-estrutura Urbana
02.10.08	15.451	0006		Infraestrutura e melhoria no sistema viário, pluvial e estrutural
Atividade				
02.10.08	15.451	0006	2057	Manutenção da cidade
02.10.08	15.451	0006	2062	Manutenção e conservação das estradas rurais
02.10.08	15.451	0006	2090	Manutenção do Depto. e Conservação Viária
02.10.09				DEPARTAMENTO DE OBRAS CIVIS
02.10.09	15			Urbanismo
02.10.09	15.451			Infra-estrutura Urbana
02.10.09	15.451	0006		Infraestrutura e melhoria no sistema viário, pluvial e estrutural
Projeto				
02.10.09	15.451	0006	1041	Construção e reforma de prédios municipais
Atividade				
02.10.09	15.451	0006	2079	Manutenção do Depto. de Obras Civis
02.10.09	15.451	0006	2083	Manutenção de prédios municipais
02.10.09	15.451	0006	2084	Manutenção e conservação de praças, parques e jardins
02.10.09	15.451	0006	2086	Manutenção do Depto. de Conservação de Obras Civis
02.11				SECRETARIA DE ADMINISTRAÇÃO E RECURSOS HUMANOS
02.11.01				GABINETE DO SECRETÁRIO DE ADMINISTRAÇÃO E RECURSOS HUMANOS
02.11.01	04			Administração
02.11.01	04.122			Administração Geral
02.11.01	04.122	0007		Administração
Atividade				
02.11.01	04.122	0007	2012	Manutenção da frota
02.11.01	04.122	0007	2095	Manutenção de serviços administrativos Secretaria de Administração e Recursos Humanos
02.11.01	04.122	0007	2103	Folha de pagamento da Secretaria de Administração e Rec. Humanos
02.11.01	04.122	0007	2234	Despesa com bolsa auxílio a estagiários
02.11.01	04.122	0007	2299	Manutenção dos Cemitérios
02.11.01	04.122	0007	2377	Manutenção do Atende Bem
02.11.01	04.452			Serviços Urbanos
02.11.01	04.452	0007		Administração
Atividade				
02.11.01	04.452	0007	2083	Manutenção de prédios municipais
02.11.02				DEPARTAMENTO DE TECNOLOGIA DA INFORMAÇÃO
02.11.02	04			Administração
02.11.02	04.122			Administração Geral
02.11.02	04.122	0007		Administração



Órgão UO/UE	Função e Subfunção	Programa	Ação	Descrição
				Atividade
02.11.02	04.122	0007	2340	Manutenção e ampliação da rede elétrica
02.11.02	04.126			Tecnologia da Informação
02.11.02	04.126	0007		Administração
				Atividade
02.11.02	04.126	0007	2093	Manutenção de serviços administrativos Departamento Tecnologia da Informação
02.11.02	04.126	0007	2100	Sistema de inclusão digital
02.11.04				DEPARTAMENTO DE SUPRIMENTOS
02.11.04	04			Administração
02.11.04	04.122			Administração Geral
02.11.04	04.122	0007		Administração
				Atividade
02.11.04	04.122	0007	2096	Manutenção de serviços administrativos do Departamento de Suprimentos
02.11.05				DEPARTAMENTO DE RECURSOS HUMANOS
02.11.05	04			Administração
02.11.05	04.122			Administração Geral
02.11.05	04.122	0007		Administração
				Atividade
02.11.05	04.122	0007	2097	Manutenção de serviços administrativos do Departamento de Recursos Humanos
02.11.05	04.122	0007	2098	Saúde do servidor
02.11.06				DIRETORIA DE LICITAÇÕES E CONTRATOS
02.11.06	04			Administração
02.11.06	04.122			Administração Geral
02.11.06	04.122	0007		Administração
				Atividade
02.11.06	04.122	0007	2105	Serviços de divulgação da administração
02.11.06	04.128			Formação de Recursos Humanos
02.11.06	04.128	0007		Administração
				Atividade
02.11.06	04.128	0007	2423	Manutenção de serviços administrativos da Diretoria de Licitações e Contratos
02.13				SECRETARIA DE MEIO AMBIENTE
02.13.01				GABINETE DO SECRETÁRIO DE MEIO AMBIENTE
02.13.01	04			Administração
02.13.01	04.122			Administração Geral
02.13.01	04.122	0008		Meio Ambiente e Bem Viver
				Atividade
02.13.01	04.122	0008	2234	Despesa com bolsa auxílio a estagiários
02.13.01	18			Gestão Ambiental
02.13.01	18.541			Preservação e Conservação Ambiental
02.13.01	18.541	0008		Meio Ambiente e Bem Viver
				Projeto
02.13.01	18.541	0008	1009	Revitalização de praças, parques e jardins
02.13.01	18.541	0008	1014	Educação ambiental
02.13.01	18.541	0008	1018	Implantação de parques
				Atividade
02.13.01	18.541	0008	2012	Manutenção da frota
02.13.01	18.541	0008	2038	Manutenção dos serviços administrativos
02.13.01	18.541	0008	2039	Manutenção e revitalização de áreas públicas
02.13.01	18.541	0008	2040	Compensação ambiental - Termos de compromisso ambiental - TCRA
02.13.01	18.541	0008	2041	Manutenção dos parques
02.13.01	18.541	0008	2046	Folha de pagamento da Secretaria de Meio Ambiente
02.13.01	18.541	0008	2156	Manutenção do Viveiro Municipal
02.13.01	18.541	0008	2316	Manutenção do Fundo Municipal de Meio Ambiente
02.13.01	18.542			Controle Ambiental
02.13.01	18.542	0008		Meio Ambiente e Bem Viver
				Projeto
02.13.01	18.542	0008	1011	Recomposição de mata ciliar
				Atividade
02.13.01	18.542	0008	2317	Implantação do Plano Municipal de Manejo de Animais
02.13.01	18.543			Recuperação de Áreas Degradadas
02.13.01	18.543	0008		Meio Ambiente e Bem Viver
				Projeto
02.13.01	18.543	0008	1012	Recuperação e manutenção de áreas degradadas
02.13.02				FUNDO MUNICIPAL DE LIMPEZA PÚBLICA



Orgão UO/UE	Função e Subfunção	Programa	Ação	Descrição
02.13.02	18			Gestão Ambiental
02.13.02	18.541			Preservação e Conservação Ambiental
02.13.02	18.541	0008		Meio Ambiente e Bem Viver
				Atividade
02.13.02	18.541	0008	2042	Manutenção do Fundo Municipal de Limpeza Urbana
02.14				SECRETARIA DE SEGURANÇA E DEFESA DO CIDADÃO
02.14.01				GABINETE DO SECRETÁRIO DE SEGURANÇA E DEFESA DO CIDADÃO
02.14.01	04			Administração
02.14.01	04.122			Administração Geral
02.14.01	04.122	0009		Segurança Pública, construindo a cidadania
				Atividade
02.14.01	04.122	0009	2234	Despesa com bolsa auxílio a estagiários
02.14.01	06			Segurança Pública
02.14.01	06.181			Policimento
02.14.01	06.181	0009		Segurança Pública, construindo a cidadania
				Atividade
02.14.01	06.181	0009	2008	Manutenção da Junta de Serviço Militar
02.14.01	06.181	0009	2009	Manutenção do Tiro de Guerra
02.14.01	06.182			Defesa Civil
02.14.01	06.182	0009		Segurança Pública, construindo a cidadania
				Projeto
02.14.01	06.182	0009	1027	Aquisição e manutenção de viaturas
02.14.01	06.182	0009	1028	Aquisição de armamentos e munições
02.14.01	06.182	0009	1029	Aquisição de equipamentos de informática
02.14.01	06.182	0009	1030	Reforma do prédio da Guarda Civil
02.14.01	06.182	0009	1031	Reaparelhagem e capacitação da Defesa Civil
02.14.01	06.182	0009	1133	Modernização e capacitação da Guarda Civil
02.14.01	06.182	0009	1171	Reaparelhagem e capacitação da Fiscalização e Postura
				Atividade
02.14.01	06.182	0009	2010	Manutenção do Corpo de Bombeiros
02.14.01	06.182	0009	2011	Manutenção do Fundo Municipal de Defesa Civil
02.14.01	06.182	0009	2012	Manutenção da frota
02.14.01	06.182	0009	2133	Ampliação do projeto semeadores da paz
02.14.01	06.182	0009	2134	Ampliação do programa ronda escolar
02.14.01	06.182	0009	2135	Renovação de equipamentos e uniformes
02.14.01	06.182	0009	2136	Manutenção dos serviços administrativos da SSDC
02.14.01	06.182	0009	2139	Folha de pagamento da Secretaria de Segurança e Defesa do Cidadão
02.14.01	06.183			Informação e Inteligência
02.14.01	06.183	0009		Segurança Pública, construindo a cidadania
				Atividade
02.14.01	06.183	0009	2318	Manutenção dos serviços de fiscalização e postura
02.14.02				DEPARTAMENTO DE ASSUNTOS DA CIDADANIA
02.14.02	04			Administração
02.14.02	04.122			Administração Geral
02.14.02	04.122	0009		Segurança Pública, construindo a cidadania
				Atividade
02.14.02	04.122	0009	2137	Manutenção do Departamento de Assuntos da Cidadania
02.15				SECRETARIA DE ESPORTES E RECREAÇÃO
02.15.01				GABINETE DO SECRETÁRIO DE ESPORTES E RECREAÇÃO
02.15.01	04			Administração
02.15.01	04.122			Administração Geral
02.15.01	04.122	0010		Esporte para Todos
				Atividade
02.15.01	04.122	0010	2234	Despesa com bolsa auxílio a estagiários
02.15.01	27			Desporto e Lazer
02.15.01	27.811			Desporto de Rendimento
02.15.01	27.811	0010		Esporte para Todos
				Atividade
02.15.01	27.811	0010	2374	Atleta Cidadão
02.15.01	27.812			Desporto Comunitário
02.15.01	27.812	0010		Esporte para Todos
				Projeto
02.15.01	27.812	0010	1071	Construção, reforma e/ou ampliação de espaço esportivo
02.15.01	27.812	0010	1072	Implantação, reforma e ampliação de academias



Orgão UO/UE	Função e Subfunção	Programa	Ação	Descrição
02.15.01	27.812	0010	1301	Construção e Reforma de Campos de Futebol nos Bairros
				Atividade
02.15.01	27.812	0010	2012	Manutenção da frota
02.15.01	27.812	0010	2168	Manutenção da LIFE e FADENP
02.15.01	27.812	0010	2170	Manutenção dos serviços administrativos da Secretaria de Esportes e Recreação
02.15.01	27.812	0010	2171	Despesas com eventos esportivos
02.15.01	27.812	0010	2172	Atendimento esportivo e recreativo para PCD
02.15.01	27.812	0010	2173	Locação com clubes para prática esportiva
02.15.01	27.812	0010	2174	Manutenção de projetos esportivos
02.15.01	27.812	0010	2175	Folha de pagamento da Secretaria de Esportes e Recreação
02.15.01	27.812	0010	2283	Subvenção com ligas e associações
02.16				ENCARGOS GERAIS DO MUNICÍPIO
02.16.01				RECURSOS SOB SUPERVISÃO DA SECRETARIA DE FINANÇAS
02.16.01	04			Administração
02.16.01	04.121			Planejamento e Orçamento
02.16.01	04.121	0007		Administração
				Atividade
02.16.01	04.121	0007	2443	Amortização e encargos CAF
02.16.01	04.123			Administração Financeira
02.16.01	04.123	0007		Administração
				Atividade
02.16.01	04.123	0007	2221	Manutenção dos sistemas de informatização
02.16.01	04.123	0007	2223	Manutenção dos sistemas de arrecadação eo contabilidade
02.16.01	04.123	0007	2444	Amortização e encargos IPMJ - Acordo 2020
02.16.01	11			Trabalho
02.16.01	11.331			Proteção e Benefícios ao Trabalhador
02.16.01	11.331	0007		Administração
				Atividade
02.16.01	11.331	0007	2224	Contribuição ao PASEP
02.16.01	28			Encargos especiais
02.16.01	28.392			Difusão Cultural
02.16.01	28.392	0007		Administração
				Operação especial
02.16.01	28.392	0007	0008	Incentivo Cultural Lei 3648/95
02.16.01	28.843			Serviço da Dívida Interna
02.16.01	28.843	0007		Administração
				Operação especial
02.16.01	28.843	0007	0006	Amortização e encargos - SAAE
02.16.01	28.843	0007	0007	Amortizações e encargos - IPMJ
02.16.01	28.843	0007	0016	Amortização e encargos INSS-RFB-PREV-PARC60 *
02.16.01	28.843	0007	0017	Amortizações e encargos - PMAT/PNAFM
02.16.01	28.843	0007	0018	Amortizações e encargos - Pró-Transporte
02.16.01	28.843	0007	0020	Amortizações e encargos - Desenvolve SP - Via SP
02.16.01	28.843	0007	0024	Amortização e encargos do COI
02.16.01	28.843	0007	0025	Amortização e encargos AMPLIAÇÃO ETA 3
02.16.01	99			Reserva de Contingência
02.16.01	99.999			Reserva de Contingência
02.16.01	99.999	0099		Reserva de Contingência
				Reserva de contingência
02.16.01	99.999	0099	9001	Reserva de contingência
02.16.02				RECURSOS SOB SUPERVISÃO DA SECRETARIA DE ADM. E REC. HUMANOS
02.16.02	04			Administração
02.16.02	04.122			Administração Geral
02.16.02	04.122	0007		Administração
				Atividade
02.16.02	04.122	0007	2225	Despesas diversas da administração
02.16.02	04.122	0007	2226	Despesas com correio
02.16.02	04.122	0007	2227	Despesas com energia elétrica
02.16.02	04.122	0007	2228	Serviços com telefonia
02.16.02	04.122	0007	2229	Manutenção de sistema integrado de gestão pública municipal
02.16.02	04.122	0007	2230	Despesas com aluguéis
02.16.02	04.122	0007	2236	Benefícios assistenciais aos servidores
02.16.02	09			Previdência Social
02.16.02	09.271			Previdência Básica
02.16.02	09.271	0007		Administração
				Operação especial



Orgão UO/UE	Função e Subfunção	Programa	Ação	Descrição
02.16.02	09.271	0007	0003	Inativos e pensionistas
02.16.02	11			Trabalho
02.16.02	11.331			Proteção e Benefícios ao Trabalhador
02.16.02	11.331	0007		Administração
				Atividade
02.16.02	11.331	0007	2231	Despesas com vale transporte
02.16.02	11.331	0007	2232	Despesas com vale alimentação
02.16.02	11.331	0007	2233	Despesas com vale refeição
02.16.03				RECURSOS SOB SUPERVISÃO DA PROCURADORIA-GERAL DO MUNICÍPIO
02.16.03	02			Judiciária
02.16.03	02.061			Ação Jurídica
02.16.03	02.061	0007		Administração
				Atividade
02.16.03	02.061	0007	2263	Despesas judiciais e cartorárias
02.16.03	28			Encargos especiais
02.16.03	28.122			Administração Geral
02.16.03	28.122	0007		Administração
				Operação especial
02.16.03	28.122	0007	0010	Pagamento de precatórios judiciais - DEPRE
02.16.03	28.122	0007	0011	Pagamento de precatórios judiciais - outros tribunais
02.16.03	28.122	0007	0012	Pagamento de precatórios judiciais - correção
02.16.03	28.122	0007	0014	Pagamento de precatórios judiciais de pequeno valor
02.17				SECRETARIA DE MOBILIDADE URBANA
02.17.01				GABINETE DO SECRETÁRIO DE MOBILIDADE URBANA
02.17.01	04			Administração
02.17.01	04.122			Administração Geral
02.17.01	04.122	0015		Mobilidade
				Atividade
02.17.01	04.122	0015	2234	Despesa com bolsa auxílio a estagiários
02.17.01	04.122	0015	2294	Folha de pagamento da Secretaria de Mobilidade Urbana
02.17.02				DEPARTAMENTO ADMINISTRATIVO
02.17.02	04			Administração
02.17.02	04.122			Administração Geral
02.17.02	04.122	0015		Mobilidade
				Atividade
02.17.02	04.122	0015	2012	Manutenção da frota
02.17.02	04.131			Comunicação Social
02.17.02	04.131	0015		Mobilidade
				Atividade
02.17.02	04.131	0015	2105	Serviços de divulgação da administração
02.17.02	15			Urbanismo
02.17.02	15.451			Infra-estrutura Urbana
02.17.02	15.451	0015		Mobilidade
				Atividade
02.17.02	15.451	0015	2295	Manutenção do Gabinete do Secretário de Mobilidade Urbana
02.17.02	15.451	0015	2296	Manutenção do Departamento Administrativo
02.17.03				DEPARTAMENTO DE TRÂNSITO
02.17.03	04			Administração
02.17.03	04.122			Administração Geral
02.17.03	04.122	0015		Mobilidade
				Atividade
02.17.03	04.122	0015	2013	Abastecimento da frota
02.17.03	15			Urbanismo
02.17.03	15.451			Infra-estrutura Urbana
02.17.03	15.451	0015		Mobilidade
				Projeto
02.17.03	15.451	0015	1015	Elaboração do Plano de Mobilidade Urbana
				Atividade
02.17.03	15.451	0015	2157	Educação de trânsito
02.17.03	15.451	0015	2158	Manutenção do Depto. de Trânsito
02.17.03	15.451	0015	2159	Sistema de Fiscalização de Trânsito
02.17.03	15.451	0015	2160	Ampliação e manutenção da sinalização de trânsito
02.17.03	15.451	0015	2161	Gestão do trânsito



Órgão UO/UE	Função e Subfunção	Programa	Ação	Descrição
02.17.03	15.451	0015	2403	Engenharia de Campo
02.17.03	26			Transporte
02.17.03	26.452			Serviços Urbanos
02.17.03	26.452	0015		Mobilidade
Projeto				
02.17.03	26.452	0015	1302	Recapeamento de Vias
02.17.03	26.782			Transporte Rodoviário
02.17.03	26.782	0015		Mobilidade
Projeto				
02.17.03	26.782	0015	1166	Acessibilidade Construção e Manut. de Ciclovias e Ciclofaixas
02.17.03	26.782	0015	1167	Acessibilidade Construção e Manut. de calçadas Públicas
02.17.03	26.782	0015	1168	Implantação de manutenção do COI
02.17.04				DEPARTAMENTO DE TRANSPORTES
02.17.04	15			Urbanismo
02.17.04	15.453			Transportes Coletivos Urbanos
02.17.04	15.453	0015		Mobilidade
Projeto				
02.17.04	15.453	0015	1070	Instalação e manutenção de abrigos de ônibus
Atividade				
02.17.04	15.453	0015	2162	Gestão e manutenção do Terminal Turístico Rodoviário
02.17.04	15.453	0015	2163	Manutenção do Depto. de Transportes
02.17.04	26			Transporte
02.17.04	26.782			Transporte Rodoviário
02.17.04	26.782	0015		Mobilidade
Projeto				
02.17.04	26.782	0015	1178	Sistema de Controle de Qualidade do Transporte Coletivo
Atividade				
02.17.04	26.782	0015	2442	Custeio do Transporte Público
02.18				PROCURADORIA-GERAL DO MUNICÍPIO
02.18.01				GABINETE DO PROCURADOR-GERAL
02.18.01	02			Judiciária
02.18.01	02.061			Ação Jurídica
02.18.01	02.061	0007		Administração
Projeto				
02.18.01	02.061	0007	1008	Reforma e ampliação do Forum
02.18.01	04			Administração
02.18.01	04.122			Administração Geral
02.18.01	04.122	0007		Administração
Atividade				
02.18.01	04.122	0007	2234	Despesa com bolsa auxílio a estagiários
02.18.01	04.122	0007	2338	Folha de pagamento da Procuradoria - Geral
02.18.01	04.122	0007	2362	Manutenção de serviços administrativos PGM

03				SAAE-SERVIÇO AUTONOMO DE AGUA E ESG.DE JACAREI
03.01				GABINETE DA PRESIDÊNCIA
03.01.01				GABINETE DA PRESIDÊNCIA E DEPENDÊNCIAS
03.01.01	04			Administração
03.01.01	04.122			Administração Geral
03.01.01	04.122	0011		Investindo em Saneamento
Atividade				
03.01.01	04.122	0011	2238	Manutenção do Gabinete da Presidência
03.01.01	04.122	0011	2256	Folha de pagamento do Gabinete da Presidência
03.01.01	04.131			Comunicação Social
03.01.01	04.131	0011		Investindo em Saneamento
Atividade				
03.01.01	04.131	0011	2239	Serviços de divulgação da administração - SAAE
03.01.03				PROCURADORIA JURÍDICA E DEPENDÊNCIAS
03.01.03	04			Administração
03.01.03	04.122			Administração Geral
03.01.03	04.122	0011		Investindo em Saneamento
Atividade				
03.01.03	04.122	0011	2378	Manutenção da Procuradoria Jurídica



Orgão UO/UE	Função e Subfunção	Programa	Ação	Descrição
03.01.03	04.122	0011	2379	Folha de Pagamento da Procuradoria Jurídica
03.02				DEPARTAMENTO DE PLANEJAMENTO E OBRAS
03.02.01				GABINETE DO DIRETOR DE PLANEJAMENTO E OBRAS E DEPENDÊNCIAS
03.02.01	17			Saneamento
03.02.01	17.512			Saneamento Básico Urbano
03.02.01	17.512	0011		Investindo em Saneamento
				Projeto
03.02.01	17.512	0011	1108	Ampliação e melhoria no sistema de abastecimento de água
03.02.01	17.512	0011	1109	Aquisição de imóveis
03.02.01	17.512	0011	1176	Ampliação e Melhoria de Prédios Públicos SAAE
03.02.01	17.512	0011	1187	Universalização da Água e Esgoto- Avançar Cidades
03.02.01	17.512	0011	1188	Ampliação de Infraestrutura - Finisa
03.02.01	17.512	0011	1279	Ampliação e Melhorias do Esgotamento Sanitário
03.02.01	17.512	0011	1280	Sistema Básico Integrado de Água e Esgoto PAC 2
03.02.01	17.512	0011	1281	Sistema de Esgotamento Sanitário e Perdas - Fehidro
03.02.01	17.512	0011	1282	Universalização do Sistema de Água e Esgoto -Agevap
				Atividade
03.02.01	17.512	0011	2249	Manutenção do Depto. de Planejamento e Obras
03.02.01	17.512	0011	2258	Folha de pagamento do Depto. de Planejamento e Obras
03.03				DEPARTAMENTO DE OPERAÇÕES
03.03.01				GABINETE DO DIRETOR DE OPERAÇÕES E DEPENDÊNCIAS
03.03.01	04			Administração
03.03.01	04.122			Administração Geral
03.03.01	04.122	0011		Investindo em Saneamento
				Atividade
03.03.01	04.122	0011	2248	Locação de veículos
03.03.01	17			Saneamento
03.03.01	17.512			Saneamento Básico Urbano
03.03.01	17.512	0011		Investindo em Saneamento
				Atividade
03.03.01	17.512	0011	2250	Manutenção do Departamento de Operações
03.03.01	17.512	0011	2251	Cobrança de recursos hídricos - federal
03.03.01	17.512	0011	2252	Cobrança de recursos hídricos - estadual
03.03.01	17.512	0011	2254	Energia elétrica
03.03.01	17.512	0011	2259	Folha de pagamento do Departamento de Operações
03.04				DEPARTAMENTO FINANCEIRO
03.04.01				GABINETE DO DIRETOR FINANCEIRO E DEPENDÊNCIAS
03.04.01	04			Administração
03.04.01	04.123			Administração Financeira
03.04.01	04.123	0011		Investindo em Saneamento
				Atividade
03.04.01	04.123	0011	2241	Manutenção do Departamento Financeiro
03.04.01	04.123	0011	2260	Folha de pagamento do Departamento Financeiro
03.05				DEPARTAMENTO ADMINISTRATIVO
03.05.01				GABINETE DO DIRETOR ADMINISTRATIVO E DEPENDÊNCIAS
03.05.01	04			Administração
03.05.01	04.122			Administração Geral
03.05.01	04.122	0011		Investindo em Saneamento
				Atividade
03.05.01	04.122	0011	2243	Manutenção do Departamento Administrativo
03.05.01	04.122	0011	2245	Despesas com telecomunicações
03.05.01	04.122	0011	2261	Folha de pagamento do Departamento Administrativo
03.05.01	17			Saneamento
03.05.01	17.512			Saneamento Básico Urbano
03.05.01	17.512	0011		Investindo em Saneamento
				Projeto
03.05.01	17.512	0011	1054	Aquisição de hidrômetros
03.06				ENCARGOS GERAIS DA AUTARQUIA
03.06.01				ENCARGOS GERAIS
03.06.01	09			Previdência Social
03.06.01	09.271			Previdência Básica
03.06.01	09.271	0011		Investindo em Saneamento
				Operação especial



Orgão UO/UE	Função e Subfunção	Programa	Ação	Descrição
03.06.01	09.271	0011	0003	Inativos e pensionistas Atividade
03.06.01	09.271	0011	2255	Encargos previdenciários
03.06.01	17			Saneamento
03.06.01	17.512			Saneamento Básico Urbano
03.06.01	17.512	0011		Investindo em Saneamento Atividade
03.06.01	17.512	0011	2184	Despesas com vale refeição
03.06.01	17.512	0011	2232	Despesas com vale alimentação
03.06.01	17.512	0011	2236	Benefícios assistenciais aos servidores
03.06.01	17.512	0011	2244	Despesas diversas da administração - SAAE
03.06.01	17.512	0011	2246	Vale transporte/alimentação
03.06.01	17.512	0011	2247	Bolsa auxílio - estágio
03.06.01	17.512	0011	2284	Serviço de Regulação de Jacareí
03.06.01	28			Encargos especiais
03.06.01	28.122			Administração Geral
03.06.01	28.122	0011		Investindo em Saneamento Operação especial
03.06.01	28.122	0011	0009	Precatórios judiciais
03.06.01	99			Reserva de Contingência
03.06.01	99.999			Reserva de Contingência
03.06.01	99.999	0011		Investindo em Saneamento Reserva de contingência
03.06.01	99.999	0011	9002	Reserva de contingência - SAAE
03.07				DEPARTAMENTO COMERCIAL
03.07.02				DIRETORIA COMERCIAL E DEPENDÊNCIAS
03.07.02	04			Administração
03.07.02	04.122			Administração Geral
03.07.02	04.122	0011		Investindo em Saneamento Atividade
03.07.02	04.122	0011	2388	Manutenção da Diretoria Comercial
03.07.02	04.122	0011	2389	Folha de Pagamento da Diretoria Comercial
03.07.02	17			Saneamento
03.07.02	17.512			Saneamento Básico Urbano
03.07.02	17.512	0011		Investindo em Saneamento Atividade
03.07.02	17.512	0011	2361	Controle e Redução de Perdas DIRETORIA TECNICA
03.08.01				DIRETORIA TECNICA DE TRATAMENTO DE AGUA E ESGOTO
03.08.01	17			Saneamento
03.08.01	17.512			Saneamento Básico Urbano
03.08.01	17.512	0011		Investindo em Saneamento Atividade
03.08.01	17.512	0011	2330	Insumos de Água
03.08.01	17.512	0011	2405	Manutenção do Departamento de Tratamento de Água e Esgoto
03.08.01	17.512	0011	2406	Folha de Pagamento do Departamento de Tratamento de Água e Esgoto

04				IPMJ - INSTITUTO DE PREVIDENCIA MUNICIPAL DE JACAREÍ
04.01				DIRETORIA EXECUTIVA DO IPMJ
04.01.01				GABINETE DA DIRETORIA EXECUTIVA DO IPMJ
04.01.01	09			Previdência Social
04.01.01	09.271			Previdência Básica
04.01.01	09.271	0012		Previdência do Servidor Público Municipal Projeto
04.01.01	09.271	0012	1100	Construção da nova sede do IPMJ
04.01.01	09.271	0012	1104	Aquisição de imóvel para sede do IPMJ
04.01.01	09.271	0012	1291	Reforma, ampliação e construção em imóveis próprio Atividade
04.01.01	09.271	0012	2220	Ampliação do quadro de servidores
04.01.01	09.272			Previdência do Regime Estatutário
04.01.01	09.272	0012		Previdência do Servidor Público Municipal Operação especial
04.01.01	09.272	0012	0003	Inativos e pensionistas



Orgão UO/UE	Função e Subfunção	Programa	Ação	Descrição
04.01.01	09.272	0012	0004	Compensação financeira
04.01.01	09.272	0012	0010	Pagamento de precatórios judiciais - DEPRE
04.01.01	09.272	0012	0012	Pagamento de precatórios judiciais - correção
04.01.01	09.272	0012	0015	Benefícios assistenciais/outras despesas
				Projeto
04.01.01	09.272	0012	1099	Modernização de equipamentos
04.01.01	09.272	0012	1101	Renovação e ampliação da frota de veículos
04.01.01	09.272	0012	1103	Adequação de mobiliário
				Atividade
04.01.01	09.272	0012	2212	Capacitação dos servidores
04.01.01	09.272	0012	2213	Manutenção Gabinete da Diretoria Executiva do IPMJ
04.01.01	09.272	0012	2214	Manutenção predial e veicular
04.01.01	09.272	0012	2215	Reavaliação atuarial
04.01.01	09.272	0012	2216	Despesas postais
04.01.01	09.272	0012	2217	Bolsa auxílio à estagiários
04.01.01	09.272	0012	2218	Obrigações tributárias sobre rendimentos financeiros
04.01.01	09.272	0012	2219	Outras despesas com pessoal
04.01.01	09.272	0012	2222	Folha de pagamento do IPMJ
04.01.01	99			Reserva de Contingência
04.01.01	99.997			Reserva de Contingência para o RPPS
04.01.01	99.997	0012		Previdência do Servidor Público Municipal
				Operação especial
04.01.01	99.997	0012	0002	Reserva do RPPS

05				FUNDAÇÃO CULTURAL DE JACAREHY - JOSÉ MARIA DE ABREU
05.01				PRESIDÊNCIA DA FUNDAÇÃO CULTURAL DE JACAREHY
05.01.01				GABINETE DA PRESIDÊNCIA DA FUNDAÇÃO CULTURAL DE JACAREHY
05.01.01	04			Administração
05.01.01	04.122			Administração Geral
05.01.01	04.122	0013		Fomento Cultural e Defesa do Patrimônio
				Atividade
05.01.01	04.122	0013	2234	Despesa com bolsa auxílio a estagiários
05.01.01	13			Cultura
05.01.01	13.391			Patrimônio Histórico, Artístico e Arqueológico
05.01.01	13.391	0013		Fomento Cultural e Defesa do Patrimônio
				Projeto
05.01.01	13.391	0013	1093	Preservação do patrimônio cultural - FMC
05.01.01	13.391	0013	1094	Revitalização do Museu de Antropologia do Vale do Paraíba
05.01.01	13.392			Difusão Cultural
05.01.01	13.392	0013		Fomento Cultural e Defesa do Patrimônio
				Projeto
05.01.01	13.392	0013	1092	Reformas e adaptações de espaços públicos - FMC
05.01.01	13.392	0013	1296	Fundo de Patrimônio Cultural
				Atividade
05.01.01	13.392	0013	2198	Manutenção da Fundação Cultural
05.01.01	13.392	0013	2199	Promoção de eventos culturais
05.01.01	13.392	0013	2200	Divulgações
05.01.01	13.392	0013	2202	Folha de pagamento da Fundação Cultural
05.01.01	13.392	0013	2302	Fundo Municipal de Cultura
05.01.01	13.392	0013	2303	Escola Livre de Artes Multidisciplinares
05.01.01	13.392	0013	2305	Cursos, Capacitações, aperfeiçoamentos, visitas técnicas, encontros, simpósios, congresso e fóruns
05.01.01	13.392	0013	2343	Incubadora de Negócios Criativos e Culturais
05.01.01	13.392	0013	2345	Formação Cultural - Oficinas

06				FUNDAÇÃO PRÓ-LAR DE JACAREÍ
06.01				PRESIDÊNCIA DA FUNDAÇÃO PRÓ-LAR DE JACAREÍ
06.01.01				GABINETE DA PRESIDÊNCIA DA FUNDAÇÃO PRÓ-LAR DE JACAREÍ
06.01.01	16			Habitação
06.01.01	16.482			Habitação Urbana
06.01.01	16.482	0014		Moradia Digna
				Atividade
06.01.01	16.482	0014	2012	Manutenção da frota
06.01.01	16.482	0014	2118	Capacitação, desenvolvimento e valorização profissional
06.01.01	16.482	0014	2203	Manutenção dos serviços administrativos do Gabinete da Presidência
06.01.02				FUNDO MUNICIPAL DE HABITAÇÃO DE INTERESSE SOCIAL
06.01.02	16			Habitação



Órgão UO/UE	Função e Subfunção	Programa	Ação	Descrição
06.01.02	16.482			Habitação Urbana
06.01.02	16.482	0014		Moradia Digna
				Projeto
06.01.02	16.482	0014	1284	Projeto Bem Morar
				Atividade
06.01.02	16.482	0014	2206	Manutenção do programa para pequenos reparos - FMHIS
06.01.02	16.482	0014	2269	Manutenção dos serviços administrativos do Gabinete do FMHIS
06.01.02	16.482	0014	2270	Construção e reformas de casas
06.01.02	16.482	0014	2280	Regularização Fundiária de Núcleos de Interesse Social
06.01.02	16.482	0014	2397	Construção e reformas
06.01.03				DEPARTAMENTO TÉCNICO OPERACIONAL
06.01.03	16			Habitação
06.01.03	16.482			Habitação Urbana
06.01.03	16.482	0014		Moradia Digna
				Atividade
06.01.03	16.482	0014	2204	Manutenção do programa de plantas populares - FMHIS
06.01.03	16.482	0014	2205	Manutenção do programa cesta básica mat. construção - FMHIS
06.01.04				DEPARTAMENTO TÉCNICO SOCIAL
06.01.04	16			Habitação
06.01.04	16.482			Habitação Urbana
06.01.04	16.482	0014		Moradia Digna
				Atividade
06.01.04	16.482	0014	2210	Manutenção do programa de auxílio aluguel

07				SERVIÇO DE REGULAÇÃO DE SANEAMENTO DE JACAREÍ - SRJ
07.01				PRESIDÊNCIA DO SERVIÇO DE REGULAÇÃO DE JACAREÍ
07.01.01				GABINETE DA PRESIDÊNCIA E DEPENDÊNCIAS
07.01.01	17			Saneamento
07.01.01	17.512			Saneamento Básico Urbano
07.01.01	17.512	0011		Investindo em Saneamento
				Atividade
07.01.01	17.512	0011	2276	Manutenção do Serviço de Regulação e Dependências
07.01.01	17.512	0011	2277	Folha de pagamento do Serviço de Regulação de Jacareí

Código	Descrição	Valor
0001	Processo Legislativo	24.111.000,00
0002	Desenvolvimento Econômico na Geração de Empregos e Renda	6.098.986,27
0003	Saúde Humanizada e Bem Estar, rumo à qualidade de Vida	242.625.095,17
0004	Escola Espaço da Cidadania	226.085.846,98
0005	Serviços de Assistência Descentralizados	28.183.884,16
0006	Infraestrutura e melhoria no sistema viário, pluvial e estrutural	152.862.324,86
0007	Administração	120.057.726,60
0008	Meio Ambiente e Bem Viver	68.833.896,38
0009	Segurança Pública, construindo a cidadania	19.438.074,20
0010	Esporte para Todos	8.189.263,53
0011	Investindo em Saneamento	181.256.077,00
0012	Previdência do Servidor Público Municipal	126.384.000,00
0013	Fomento Cultural e Defesa do Patrimônio	5.833.684,00
0014	Moradia Digna	5.038.000,00
0015	Mobilidade	28.073.668,56
0016	SimplificAÇÃO	7.761.162,03
0017	Governo Participativo e Transparente	8.376.960,17
0099	Reserva de Contingência	2.000.000,00
Total		1.261.209.649,91

Siga:



@PrefeituraMunicipaldeJacarei



Código	Descrição	Valor
Operação especial		
0001	Aposentadorias e pensões	4.623.000,00
0002	Reserva do RPPS	13.910.000,00
0003	Inativos e pensionistas	108.176.146,44
0004	Compensação financeira	670.000,00
0006	Amortização e encargos - SAAE	12.900.000,00
0007	Amortizações e encargos - IPMJ	14.520.000,00
0008	Incentivo Cultural Lei 3648/95	750.000,00
0009	Precatórios judiciais	410.000,00
0010	Pagamento de precatórios judiciais - DEPRE	3.954.689,92
0011	Pagamento de precatórios judiciais - outros tribunais	2.474.731,28
0012	Pagamento de precatórios judiciais - correção	330.000,00
0014	Pagamento de precatórios judiciais de pequeno valor	583.000,00
0015	Benefícios assistenciais/outras despesas	150.000,00
0016	Amortização e encargos INSS-RFB-PREV-PARC60 *	200.000,00
0017	Amortizações e encargos - PMAT/PNAFM	2.900.000,00
0018	Amortizações e encargos - Pró-Transporte	1.900.000,00
0020	Amortizações e encargos - Desenvolve SP - Via SP	6.000.000,00
0024	Amortização e encargos do COI	4.297.000,00
0025	Amortização e encargos AMPLIAÇÃO ETA 3	126.000,00
Total de Operação especial		178.874.567,64

Projeto		
1001	Ampliação e/ou reforma do prédio	50.000,00
1002	Renovação ou aquisição de equipamentos e material permanente	100.000,00
1005	Implantação do parque industrial automobilístico	2.002.000,00
1006	Fomento a economia solidária	52.000,00
1008	Reforma e ampliação do Fórum	1.301.000,00
1009	Revitalização de praças, parques e jardins	51.000,00
1011	Recomposição de mata ciliar	1.000,00
1012	Recuperação e manutenção de áreas degradadas	310.000,00
1014	Educação ambiental	25.000,00
1015	Elaboração do Plano de Mobilidade Urbana	12.000,00
1018	Implantação de parques	1.200.000,00
1020	Renovação da frota	500,00
1024	Construção e ampliação de prédios escolares	11.531.000,00
1027	Aquisição e manutenção de viaturas	2.400,00
1028	Aquisição de armamentos e munições	60.800,00
1029	Aquisição de equipamentos de informática	800,00
1030	Reforma do prédio da Guarda Civil	2.400,00
1031	Reaparelhagem e capacitação da Defesa Civil	14.000,00
1034	Construção e ampliação de prédios escolares	11.001.300,00
1040	Construção e modernização dos serviços de proteção social especial - PSE	125.000,00
1041	Construção e reforma de prédios municipais	81.000,00
1042	Continuação da Av. Eng. Davi Lino	17.659.618,00
1043	Pavimentação e drenagem de ruas e avenidas - CIDE	250.000,00
1045	Abertura, pav. e dren. de Avenida p/ acesso Rod. Nilo Máximo a Rod. Geraldo Scavone	1.000.000,00
1050	Saneamento integrado do Vale do Córrego do Turi	600.000,00
1054	Aquisição de hidrômetros	520.000,00
1060	Construção de ciclovias	452.000,00
1063	Obras emergenciais	2.000,00
1068	Desapropriações e compra de áreas	4.250.000,00
1069	Fundo Municipal de Iluminação Pública - FUNDIP	1.631.720,00
1070	Instalação e manutenção de abrigos de ônibus	175.000,00
1071	Construção, reforma e/ou ampliação de espaço esportivo	400.000,00
1072	Implantação, reforma e ampliação de academias	915.000,00
1075	Construção, reforma, ampliação e aparelhamento de unidade de saúde	1.700.000,00
1081	Implantação de sistema de gestão em saúde	1.404.000,00
1092	Reformas e adaptações de espaços públicos - FMC	40.000,00
1093	Preservação do patrimônio cultural - FMC	49.000,00
1094	Revitalização do Museu de Antropologia do Vale do Paraíba	77.000,00
1099	Modernização de equipamentos	100.000,00
1100	Construção da nova sede do IPMJ	10.000,00
1101	Renovação e ampliação da frota de veículos	90.000,00
1103	Adequação de mobiliário	200.000,00
1104	Aquisição de imóvel para sede do IPMJ	25.000,00



Código	Descrição	Valor
Projeto		
1108	Ampliação e melhoria no sistema de abastecimento de água	2.613.000,00
1109	Aquisição de imóveis	1.333.000,00
1125	Elaboração do Plano Diretor Básico de Drenagem	1.000,00
1133	Modernização e capacitação da Guarda Civil	295.000,00
1134	Projeto Mais Médicos	775.750,00
1152	Revitalização de parques e praças.	3.501.000,00
1162	Fórum do Desenvolvimento Econômico	23.000,00
1166	Acessibilidade Construção e Manut. de Cicloviás e Ciclofaixas	182.000,00
1167	Acessibilidade Construção e Manut.de calçadas Públicas	397.000,00
1168	Implantação de manutenção do COI	137.000,00
1171	Reaparelhagem e capacitação da Fiscalização e Postura	9.000,00
1176	Ampliação e Melhoria de Prédios Públicos SAAE	690.000,00
1178	Sistema de Controle de Qualidade do Transporte Coletivo	10.000,00
1182	Terceira ponte	20.000.000,00
1187	Universalização da Água e Esgoto- Avançar Cidades	920.000,00
1188	Ampliação de Infraestrutura - Finisa	100.000,00
1279	Ampliação e Melhorias do Esgotamento Sanitário	8.765.000,00
1280	Sistema Básico Integrado de Água e Esgoto PAC 2	69.473.000,00
1281	Sistema de Esgotamento Sanitário e Perdas - Fehidro	505.000,00
1282	Universalização do Sistema de Água e Esgoto -Agevap	4.454.000,00
1284	Projeto Bem Morar	465.000,00
1287	Drenagem do Tanquinho	35.800.500,00
1288	Obras de Pavimentação - Recapeamento - Drenagem	35.750.000,00
1291	Reforma, ampliação e construção em imóveis próprio	22.000,00
1296	Fundo de Patrimônio Cultural	40.000,00
1301	Construção e Reforma de Campos de Futebol nos Bairros	250.000,00
1302	Recapeamento de Vias	1.200.000,00
Total de Projeto		247.184.788,00
Atividade		
2001	Manutenção da Câmara	2.804.000,00
2002	Serviços de divulgação do legislativo	300.000,00
2003	Sistema de comunicação do legislativo	2.185.000,00
2004	Folha de pagamento da Câmara	13.450.000,00
2006	Planejamento estratégico	5.000,00
2007	Manutenção serviços administrativos Gabinete do Prefeito	457.500,00
2008	Manutenção da Junta de Serviço Militar	6.000,00
2009	Manutenção do Tiro de Guerra	51.500,00
2010	Manutenção do Corpo de Bombeiros	502.000,00
2011	Manutenção do Fundo Municipal de Defesa Civil	5.100,00
2012	Manutenção da frota	986.500,00
2013	Abastecimento da frota	2.660.000,00
2014	Folha de pagamento do Gabinete do Prefeito	1.662.493,49
2015	Manutenção serviços administrativos Secretaria de Governo	226.000,00
2016	Manutenção do Distrito de São Silvestre	15.000,00
2017	Manutenção do Distrito do Parque Meia Lua	5.000,00
2019	Folha de pagamento da Secretaria de Governo	1.974.282,00
2020	Folha de pagamento do Distrito de São Silvestre	595.686,00
2021	Folha de pagamento do Distrito do Parque Meia Lua	560.631,00
2022	Assistência e extensão rural	16.000,00
2024	Fomento ao Banco do Povo	12.000,00
2025	Manutenção serviços administrativos da Secretaria de Desenvolvimento Econômico	292.000,00
2026	Manutenção do FUNTUR	1.000,00
2027	Manutenção da incubadora de empresas	300.000,00
2029	Manutenção da patrulha agrícola	131.000,00
2030	Manutenção de serviços administrativos Secretaria de Finanças	198.250,00
2031	Folha de pagamento da Secretaria de Finanças	2.881.711,21
2032	Folha de pagamento da Secretaria de Desenvolvimento Econômico	1.890.986,27
2035	FMDHU-investimentos municipais para desenvolvimento urbano	2.100.000,00
2036	Manutenção de serviços administrativos Secretaria de Planejamento	342.231,60
2037	Folha de pagamento da Secretaria de Planejamento	4.081.930,43
2038	Manutenção dos serviços administrativos	63.000,00
2039	Manutenção e revitalização de áreas públicas	80.000,00
2040	Compensação ambiental - Termos de compromisso ambiental - TCRA	250.000,00
2041	Manutenção dos parques	1.052.408,00



Código	Descrição	Valor
Atividade		
2042	Manutenção do Fundo Municipal de Limpeza Urbana	60.452.922,91
2043	Serviços do CRAS	706.000,00
2046	Folha de pagamento da Secretaria de Meio Ambiente	4.836.065,47
2048	Centro convivência ao idoso - Viva Vida	394.000,00
2049	Manutenção dos serviços administrativos SAS	1.506.000,00
2050	Serviço de atenção a juventude	6.000,00
2052	Serviços de proteção básica	1.516.000,00
2053	Manutenção do Conselho Tutelar	109.000,00
2054	Co financiamento municipal - psb - adolescente	59.000,00
2055	Manutenção do FMDCA	804.000,00
2056	Co financiamento federal - psb - bpc na escola	11.000,00
2057	Manutenção da cidade	1.800.500,00
2058	Construção e modernização dos serviços de proteção social básica - psb	365.000,00
2059	Co financiamento estadual psb	184.000,00
2060	Manutenção do Fundo Social de Solidariedade	24.000,00
2062	Manutenção e conservação das estradas rurais	2.666.000,00
2064	Serviço de proteção social especial - alta complexidade - pse	860.000,00
2065	Manutenção e conservação do Mercado Municipal de Jacareí	623.000,00
2066	Serviço de proteção social especial - média complexidade - pse	1.477.000,00
2068	Folha de pagamento da Secretaria de Assistência Social	8.856.557,75
2069	IGD - Bolsa Família - psb	636.000,00
2070	Folha de pagamento do Conselho Tutelar	263.943,54
2072	Co financiamento - benefícios eventuais - psb	3.000,00
2074	Manutenção do Depto. Administrativo	907.500,00
2076	Adequação e melhorias nos ambientes de trabalho da SIEM	20.500,00
2078	Manutenção do Depto. de Logística e Equipamentos	49.000,00
2079	Manutenção do Depto. de Obras Cívicas	3.000,00
2080	IGD - Aprimoramento da gestão do SUAS - psb	162.000,00
2081	Serviços do CREAS - PSE	388.000,00
2082	Abastecimento da frota da Admin. Indireta	270.000,00
2083	Manutenção de prédios municipais	388.100,00
2084	Manutenção e conservação de praças, parques e jardins	626.000,00
2086	Manutenção do Depto. de Conservação de Obras Cívicas	31.500,00
2088	Co financiamento estadual média complexidade - PSE	750.000,00
2089	Co financiamento estadual alta complexidade - PSE	270.000,00
2090	Manutenção do Depto. e Conservação Viária	50.000,00
2093	Manutenção de serviços administrativos Departamento Tecnologia da Informação	249.000,00
2094	Manutenção do FMVSPMJ	69.000,00
2095	Manutenção de serviços administrativos Secretaria de Administração e Recursos Humanos	265.500,00
2096	Manutenção de serviços administrativos do Departamento de Suprimentos	77.000,00
2097	Manutenção de serviços administrativos do Departamento de Recursos Humanos	133.000,00
2098	Saúde do servidor	130.000,00
2100	Sistema de inclusão digital	1.000,00
2103	Folha de pagamento da Secretaria de Administração e Rec. Humanos	10.327.342,81
2105	Serviços de divulgação da administração	2.260.800,00
2107	Distribuição merenda escolar	17.712.000,00
2113	Transporte universitário - PROTEU	420.000,00
2114	Bolsa de estudo - PROBEM	330.000,00
2117	Uniformização dos alunos do ensino fundamental	1.900.100,00
2118	Capacitação, desenvolvimento e valorização profissional	86.600,00
2121	Transporte de alunos	4.555.000,00
2123	Manutenção de Ensino - Pré Escola	6.400.000,00
2129	Vale transporte	1.884.600,00
2130	Vale alimentação	1.862.600,00
2131	Vale refeição	3.749.200,00
2133	Ampliação do projeto semeadores da paz	6.500,00
2134	Ampliação do programa ronda escolar	28.000,00
2135	Renovação de equipamentos e uniformes	94.000,00
2136	Manutenção dos serviços administrativos da SSDC	48.800,00
2137	Manutenção do Departamento de Assuntos da Cidadania	72.000,00
2138	Bolsa auxílio - estagiários	3.930.000,00
2139	Folha de pagamento da Secretaria de Segurança e Defesa do Cidadão	18.073.874,20
2151	Folha de pagamento da assistência à criança e ao adolescente	1.476.276,75
2152	Manutenção do Depto. de Obras Viárias	12.000,00
2153	Manutenção do Depto. de Projetos	427.200,00



Código	Descrição	Valor
Atividade		
2154	Gerenciamento e fiscalização de obras	5.098.000,00
2155	Elaboração de projetos	2.102.000,00
2156	Manutenção do Viveiro Municipal	26.000,00
2157	Educação de trânsito	113.000,00
2158	Manutenção do Depto. de Trânsito	500.000,00
2159	Sistema de Fiscalização de Trânsito	8.402.000,00
2160	Ampliação e manutenção da sinalização de trânsito	5.120.000,00
2161	Gestão do trânsito	300.000,00
2162	Gestão e manutenção do Terminal Turístico Rodoviário	710.000,00
2163	Manutenção do Depto. de Transportes	45.000,00
2166	Folha de pagamento da Secr. de Infraestrutura Municipal	14.118.686,86
2168	Manutenção da LIFE e FADENP	754.770,00
2170	Manutenção dos serviços administrativos da Secretaria de Esportes e Recreação	674.700,00
2171	Despesas com eventos esportivos	160.500,00
2172	Atendimento esportivo e recreativo para PCD	8.000,00
2173	Locação com clubes para prática esportiva	1.000,00
2174	Manutenção de projetos esportivos	3.000,00
2175	Folha de pagamento da Secretaria de Esportes e Recreação	4.817.293,53
2178	BLVGS - Manutenção do Bloco da Vigilância em Saúde - DST	550.000,00
2180	Folha de pagamento da Secretaria de Saúde	60.882.599,03
2181	Folha de pagamento - BLTB	2.040.000,00
2182	Campanha educativa e divulgação	420.000,00
2183	Despesas com vale transporte	723.696,00
2184	Despesas com vale refeição	5.177.000,00
2185	Despesas com vale alimentação	1.028.370,00
2186	Convênio com o Governo Estadual	2.410.000,00
2187	Manutenção do COMUS	8.000,00
2188	Manutenção do COMAD	6.000,00
2191	Manutenção dos serviços administrativos da Secretaria de Saúde	14.302.215,00
2192	BLMAC - Manutenção do Bloco de Atenção Média e Alta Complexidade Amb. e Hospitalar	58.210.000,00
2193	BLGES - Manutenção do Bloco de Gestão do SUS	216.700,00
2194	BLATB - Manutenção do Bloco de Atenção Básica	18.006.000,00
2195	BLAFB - Manutenção do Bloco de Assistência Farmacêutica Básica	1.500.000,00
2196	BLVGS - Manutenção do Bloco de Vigilância em Saúde	1.598.000,00
2197	Bolsa auxílio a estagiários	125.000,00
2198	Manutenção da Fundação Cultural	301.000,00
2199	Promoção de eventos culturais	1.642.484,00
2200	Divulgações	170.000,00
2202	Folha de pagamento da Fundação Cultural	2.972.640,00
2203	Manutenção dos serviços administrativos do Gabinete da Presidência	689.000,00
2204	Manutenção do programa de plantas populares - FMHIS	17.000,00
2205	Manutenção do programa cesta básica mat. construção - FMHIS	28.000,00
2206	Manutenção do programa para pequenos reparos - FMHIS	325.000,00
2210	Manutenção do programa de auxílio aluguel	1.150.000,00
2212	Capacitação dos servidores	105.000,00
2213	Manutenção Gabinete da Diretoria Executiva do IPMJ	1.838.000,00
2214	Manutenção predial e veicular	350.000,00
2215	Reavaliação atuarial	150.000,00
2216	Despesas postais	10.000,00
2217	Bolsa auxílio à estagiários	70.000,00
2218	Obrigações tributárias sobre rendimentos financeiros	1.000.000,00
2219	Outras despesas com pessoal	151.000,00
2220	Ampliação do quadro de servidores	1.000,00
2221	Manutenção dos sistemas de informatização	1.900.000,00
2222	Folha de pagamento do IPMJ	2.022.000,00
2223	Manutenção dos sistemas de arrecadação eo contabilidade	3.278.015,00
2224	Contribuição ao PASEP	8.000.000,00
2225	Despesas diversas da administração	4.190.234,80
2226	Despesas com correio	216.000,00
2227	Despesas com energia elétrica	7.056.000,00
2228	Serviços com telefonia	1.092.000,00
2229	Manutenção de sistema integrado de gestão pública municipal	1.500.000,00
2230	Despesas com aluguéis	2.213.000,00
2231	Despesas com vale transporte	1.500.000,00
2232	Despesas com vale alimentação	2.687.000,00



Código	Descrição	Valor
Atividade		
2233	Despesas com vale refeição	6.900.000,00
2234	Despesa com bolsa auxílio a estagiários	1.709.841,00
2236	Benefícios assistenciais aos servidores	70.000,00
2238	Manutenção do Gabinete da Presidência	332.000,00
2239	Serviços de divulgação da administração - SAAE	140.000,00
2241	Manutenção do Departamento Financeiro	1.757.000,00
2243	Manutenção do Departamento Administrativo	6.160.000,00
2244	Despesas diversas da administração - SAAE	60.000,00
2245	Despesas com telecomunicações	233.000,00
2246	Vale transporte/alimentação	600.000,00
2247	Bolsa auxílio - estágio	200.000,00
2248	Locação de veículos	2.801.000,00
2249	Manutenção do Depto. de Planejamento e Obras	770.000,00
2250	Manutenção do Departamento de Operações	6.641.000,00
2251	Cobrança de recursos hídricos - federal	704.000,00
2252	Cobrança de recursos hídricos - estadual	80.000,00
2254	Energia elétrica	12.000.000,00
2255	Encargos previdenciários	5.732.000,00
2256	Folha de pagamento do Gabinete da Presidência	1.550.000,00
2258	Folha de pagamento do Depto. de Planejamento e Obras	2.600.000,00
2259	Folha de pagamento do Departamento de Operações	9.200.000,00
2260	Folha de pagamento do Departamento Financeiro	900.000,00
2261	Folha de pagamento do Departamento Administrativo	4.600.000,00
2263	Despesas judiciais e cartorárias	180.930,00
2264	Manutenção do Consórcio SAMU - Serviço de Atendimento Móvel de Urgência	5.013.736,00
2265	Manutenção do Fundo Municipal do Idoso-FMI	300.000,00
2267	Escola do Legislativo	96.000,00
2268	Ferramentas Tecnológicas	503.000,00
2269	Manutenção dos serviços administrativos do Gabinete do FMHIS	73.000,00
2270	Construção e reformas de casas	450.000,00
2272	Manutenção do Fundo do Educamais Jacareí	370.200,00
2276	Manutenção do Serviço de Regulação e Dependências	265.277,00
2277	Folha de pagamento do Serviço de Regulação de Jacareí	1.117.800,00
2280	Regularização Fundiária de Núcleos de Interesse Social	652.000,00
2282	Subvenção creches	8.700.000,00
2283	Subvenção com ligas e associações	50.000,00
2284	Serviço de Regulação de Jacareí	767.000,00
2285	Subvenção - Hospitais	64.436.202,08
2287	Manutenção do Atende Bem Trabalhador	87.000,00
2288	FMAIL - Fundo Mun. de Áreas Institucionais e Lazer	1.100.000,00
2294	Folha de pagamento da Secretaria de Mobilidade Urbana	6.525.205,67
2295	Manutenção do Gabinete do Secretário de Mobilidade Urbana	40.000,00
2296	Manutenção do Departamento Administrativo	520.000,00
2299	Manutenção dos Cemitérios	602.000,00
2300	Fomento a projetos e ações no turismo	222.000,00
2301	Ações de Fomento ao Comércio Local	105.000,00
2302	Fundo Municipal de Cultura	131.000,00
2303	Escola Livre de Artes Multidisciplinares	241.200,00
2305	Cursos, Capacitações, aperfeiçoamentos, visitas técnicas, encontros, simpósios, congresso e fóruns	10.000,00
2308	Informática Educacional	200.100,00
2312	Inspeção veicular	1.000,00
2316	Manutenção do Fundo Municipal de Meio Ambiente	6.500,00
2317	Implantação do Plano Municipal de Manejo de Animais	375.000,00
2318	Manutenção dos serviços de fiscalização e postura	27.500,00
2330	Insumos de Água	3.500.000,00
2338	Folha de pagamento da Procuradoria - Geral	2.576.580,65
2340	Manutenção e ampliação da rede elétrica	92.000,00
2343	Incubadora de Negócios Criativos e Culturais	24.000,00
2345	Formação Cultural - Oficinas	80.000,00
2348	Co Financiamento Municipal - Acolhimento Institucional ILPI	1.352.000,00
2349	Co Financiamento Municipal - PSE - Pessoa com Deficiência	920.713,00
2350	Serviço de Acolhimento Institucional de Crianças e Adolescentes – PSE	7.000,00
2352	Serviços do CENTRO POP - PSE	329.000,00
2353	Co -financiamento Municipal SCFV	224.000,00
2354	Serviços de Casa de Passagem - PSE	112.000,00



Código	Descrição	Valor
Atividade		
2356	Co financiamento Municipal PSE - Acolhimento Criança e do Adolescente	2.969.000,00
2361	Controle e Redução de Perdas	950.000,00
2362	Manutenção de serviços administrativos PGM	221.000,00
2363	Auxílio Refeição/Alimentação – Estudantes	100,00
2368	Manutenção e ampliação e descentralização das salas de leituras públicas	110.000,00
2373	Verbas de gabinete	1.786.355,40
2374	Atleta Cidadão	99.000,00
2377	Manutenção do Atende Bem	58.000,00
2378	Manutenção da Procuradoria Jurídica	88.000,00
2379	Folha de Pagamento da Procuradoria Jurídica	1.150.000,00
2388	Manutenção da Diretoria Comercial	3.986.000,00
2389	Folha de Pagamento da Diretoria Comercial	4.100.000,00
2390	BLVGS - Folha de Pagamento - Agentes Combates a endemias	487.631,89
2392	Emendas Câmara	7.527.390,34
2397	Construção e reformas	1.120.000,00
2399	Manutenção Administração Regional Dom Pedro I	254.783,00
2400	Manutenção Administração Regional Nilo Máximo	224.878,00
2401	Família Segura	15.000,00
2403	Engenharia de Campo	2.200.000,00
2404	Folha de pagamento da regional Dom Pedro I	388.725,00
2405	Manutenção do Departamento de Tratamento de Água e Esgoto	11.079.000,00
2406	Folha de Pagamento do Departamento de Tratamento de Água e Esgoto	4.100.000,00
2407	Participa Jacareí	62.000,00
2410	Construção da Casa Dia - Idoso	1.000,00
2413	Vale Alimentação	300.000,00
2414	Vale Transporte	256.000,00
2415	Vale Refeição	501.000,00
2416	Folha de Pagamento - Sede MAGISTÉRIO (FUNDEB 60%)	7.743.446,06
2417	Folha de Pagamento - Sede OUTROS PROFISSIONAIS/ FUNDEB 40%	7.875.767,68
2418	Folha de Pagamento - Sede	400,00
2419	Fomento da Responsabilidade do Gestor Escolar	211.000,00
2421	Fomento de Responsabilidade do Gestor Escolar	952.000,00
2422	Subvenções Entidades Conveniadas	1.750.000,00
2423	Manutenção de serviços administrativos da Diretoria de Licitações e Contratos	27.000,00
2424	Co financiamento federal Acessuas	55.000,00
2425	Folha de Pagamentos - Externos	450.000,00
2426	Folha de Pagamento - FUNDAMENTAL OUTROS PROFISSIONAIS / (40% FUNDEB)	2.700.000,00
2427	Folha de Pagamento - FUNDAMENTAL	5.698.000,00
2429	Folha de Pagamento CRECHE OUTROS PROFISSIONAIS/ 40% FUNDEB	11.850.000,00
2431	Folha de Pagamento - PRÉ-ESCOLA MAGISTÉRIO / (FUNDEB 60%)	17.980.198,12
2432	Folha de Pagamento - FUNDAMENTAL MAGISTÉRIO (FUNDEB 60%)	48.725.905,51
2434	COMUD	381.000,00
2435	Folha de Pagamento - Creche Magistério (FUNDEB 60%)	9.300.000,00
2436	Folha de Pagamento - Pré-Escola OUTROS PROFISSIONAIS (40% FUNDEB)	1.941.680,85
2437	Manutenção do Ensino Fundamental	22.607.500,00
2438	Manutenção do Ensino - Creche	7.695.300,00
2441	Auxílio Transporte - Estudantes	1.064.493,36
2442	Custeio do Transporte Público	1.242.462,89
2443	Amortização e encargos CAF	400.000,00
2444	Amortização e encargos IPMJ - Acordo 2020	1.800.000,00
2445	Auxílio Transporte PCD	756.393,12
Total de Atividade		832.950.294,27
Reserva de contingência		
9001	Reserva de contingência	2.000.000,00
9002	Reserva de contingência - SAAE	200.000,00
Total de Reserva de contingência		2.200.000,00
Total		1.261.209.649,91

Siga:



@prefeituradejacarei



Categoria Econômica	Natureza da Receita	Realizada			Prevista		Projetada	
		2017	2018	2019	2020	2021	2022	2023
1 - RECEITAS CORRENTES	1 - Impostos, Taxas e Contribuições de Melhoria	166.071.000,00	165.402.203,59	179.134.267,03	213.444.768,46	206.705.517,52	212.905.652,50	219.292.822,10
	2 - Contribuições	0,00	27.848,34	14.982,64	23.435.000,00	25.048.000,00	500,00	450,00
	3 - Receita Patrimonial	5.930.000,00	2.486.253,50	1.920.688,98	33.660.111,20	34.120.645,75	3.578.370,12	3.685.721,22
	6 - Receita de Serviços	0,00	0,00	0,00	106.730.000,00	95.870.861,00	0,00	0,00
	7 - Transferência Correntes	-66.275.000,00	484.684.694,97	520.568.987,84	572.565.770,47	557.580.222,93	574.130.469,61	591.354.383,65
	Receita Bruta	0,00	559.710.181,71	600.223.227,81	660.976.587,79	639.819.862,53	658.837.286,40	676.602.417,30
	Dedução para formação do FUNDEB	-66.275.000,00	-75.025.486,74	-79.654.239,97	-88.410.817,32	-82.239.639,60	-84.708.628,79	-87.248.033,65
	9 - Outras Receitas Correntes	88.613.000,00	17.574.279,85	16.836.792,86	44.398.786,31	46.687.786,31	30.662.142,42	31.582.006,69
	Total	194.339.000,00	670.175.280,25	718.465.719,35	994.234.436,44	966.013.033,51	821.277.134,65	845.915.383,66
2 - RECEITAS DE CAPITAL	1 - Operações de Crédito	7.802.000,00	315.114,53	3.800.447,19	120.682.766,04	103.444.618,00	55.000.000,00	41.000.000,00
	2 - Alienação de Bens	1.912.000,00	27.800,00	3.600,00	4.690.000,00	4.896.000,00	3.188.888,00	3.284.546,40
	4 - Transferências de Capital	86.076.000,00	17.720.593,75	6.851.692,32	99.341.000,00	120.302.998,40	119.562.398,40	123.149.270,30
	9 - Outras Receitas de Capital	641.000,00	415.767,39	58.958,28	0,00	0,00	0,00	0,00
	Total	96.431.000,00	18.479.275,67	10.714.697,79	224.713.766,04	228.643.616,40	177.511.286,40	167.433.816,70
7 - RECEITAS CORRENTES - INTRA OFSS	2 - Contribuições - Intra OFSS	46.705.000,00	48.573.200,00	0,00	63.031.000,00	66.553.000,00	0,00	0,00
	9 - Outras Receitas Correntes - Intra OFSS	5.400.000,00	0,00	0,00	0,00	0,00	0,00	0,00
	Total	52.105.000,00	48.573.200,00	0,00	63.031.000,00	66.553.000,00	0,00	0,00
Total Geral		342.875.000,00	737.227.755,92	729.180.417,14	1.281.979.202,48	1.261.209.649,91	999.028.421,05	1.013.349.200,36

Categoria Econômica	Natureza da Despesa	Empenhada			Fixada		Projetada	
		2017	2018	2019	2020	2021	2022	2023
3 - DESPESAS CORRENTES	1 - Pessoal e Encargos Sociais	237.124.656,01	254.541.989,84	273.760.202,85	460.501.841,92	429.218.149,21	275.018.970,50	283.269.539,60
	2 - Juros e Encargos da Dívida	13.365.169,18	12.826.520,11	12.836.260,78	12.903.725,48	19.099.000,00	19.671.970,00	20.262.129,10
	3 - Outras Despesas Correntes	336.126.256,70	364.640.881,52	392.636.231,05	491.698.829,05	534.357.671,70	463.642.501,10	477.551.776,20
	Total	586.616.081,89	632.009.391,47	679.232.694,68	965.104.396,45	972.674.820,91	758.333.441,60	781.083.444,90
4 - DESPESAS DE CAPITAL	4 - Investimentos	21.116.852,57	29.046.022,38	40.206.626,27	273.641.910,65	246.452.829,00	76.760.415,50	78.294.802,79
	5 - Inversões Financeiras	25.000,00	0,00	0,00	25.000,00	28.000,00	0,00	0,00
	6 - Amortização / Refinanciamento da Dívida	24.165.879,95	22.221.557,88	26.152.718,20	27.229.895,38	25.944.000,00	22.000.000,00	20.000.000,00
	Total	45.307.832,52	51.267.580,26	66.359.344,47	300.896.806,03	272.424.829,00	98.760.415,50	98.294.802,79
9 - RESERVA DE CONTINGÊNCIA	9 - Reserva de Contingência	19.240.000,00	0,00	0,00	15.978.000,00	16.110.000,00	2.000.000,00	2.000.000,00
	Total	19.240.000,00	0,00	0,00	15.978.000,00	16.110.000,00	2.000.000,00	2.000.000,00
Total Geral		651.163.914,41	683.276.971,73	745.592.039,15	1.281.979.202,48	1.261.209.649,91	859.093.857,10	881.378.047,69

Receitas		Despesas	
Receitas Correntes	966.013.033,51	Legislativa	24.111.000,00
Impostos, Taxas e Contribuições de Melhoria	206.705.517,52	Judiciária	1.481.930,00
Contribuições	25.048.000,00	Administração	110.799.758,36
Receita Patrimonial	34.120.645,75	Segurança Pública	19.297.674,20
Receita de Serviços	95.870.861,00	Assistência Social	27.260.491,04
Transferência Correntes	557.580.222,93	Previdência Social	121.382.146,44
Valor Bruto	639.819.862,53	Saúde	242.625.095,17
(-) Dedução	82.239.639,60	Trabalho	18.837.000,00
Outras Receitas Correntes	46.687.786,31	Educação	226.085.846,98
Receitas de Capital	228.643.616,40	Cultura	5.778.324,00
Operações de Crédito	103.444.618,00	Urbanismo	123.871.369,60
Alienação de Bens	4.896.000,00	Habituação	5.038.000,00
Transferências de Capital	120.302.998,40	Saneamento	183.346.577,00
Receitas Correntes Intra-Orçamentárias	66.553.000,00	Gestão Ambiental	68.763.896,38
Contribuições - Intra OFSS	66.553.000,00	Agricultura	199.000,00
		Indústria	2.302.000,00
		Comércio e Serviços	1.005.000,00
		Transporte	3.925.856,01
		Desporto e Lazer	8.153.263,53
		Encargos Especiais	50.835.421,20
		Reserva de Contingência	16.110.000,00
Total	1.261.209.649,91	Total	1.261.209.649,91

Receitas		Despesas	
Receitas Correntes	966.013.033,51	Despesas Correntes	932.275.751,75
Impostos, Taxas e Contribuições de Melhoria	206.705.517,52	Pessoal e Encargos Sociais	389.586.080,05
Contribuições	25.048.000,00	Juros e Encargos da Dívida	19.099.000,00
Receita Patrimonial	34.120.645,75	Outras Despesas Correntes	523.590.671,70
Receita de Serviços	95.870.861,00	Despesas Correntes Intra-Orçamentárias	40.399.069,16
Transferência Correntes	557.580.222,93	Valor Bruto	639.819.862,53
Valor Bruto	639.819.862,53	(-) Dedução	82.239.639,60
(-) Dedução	82.239.639,60	Superávit Corrente	59.891.212,60
Outras Receitas Correntes	46.687.786,31		
Receitas Correntes Intra-Orçamentárias	66.553.000,00		
Total das Receitas Correntes	1.032.566.033,51	Total das Despesas Correntes	1.032.566.033,51
Superávit Corrente	59.891.212,60		
Receitas de Capital	228.643.616,40	Despesas de Capital	272.380.829,00
Operações de Crédito	103.444.618,00	Investimentos	246.452.829,00
Alienação de Bens	4.896.000,00	Inversões Financeiras	28.000,00
Transferências de Capital	120.302.998,40	Amortização / Refinanciamento da Dívida	25.900.000,00
		Despesas de Capital Intra-Orçamentárias	44.000,00
		Superávit de Capital	16.110.000,00
Total das Receitas de Capital	288.534.829,00	Total das Despesas de Capital	288.534.829,00

Resumo		
Especificação	Receita	Despesa
Receita Corrente/Despesa Corrente	1.032.566.033,51	972.674.829,91
Receita de Capital/Despesa de Capital	228.643.616,40	272.424.829,00
Total	1.261.209.649,91	1.261.209.649,91



Conta	Descrição	Lei	Esfera da Lei
1.1.1.3.03.1.1	Imposto sobre a Renda - Retido na Fonte - Trabalho - Principal	Inciso I do Art. 158 Constituição Federal	Federal
1.1.1.3.03.4.1	Imposto sobre a Renda - Retido na Fonte - Outros Rendimentos - Principal	Inciso I do Art. 158 Constituição Federal	Federal
1.1.1.8.01.1.1.01	Imposto Predial Urbano	Art. 99 a 126 do CMT / LC 05 de 28/12/1992 e Alterações	Municipal
1.1.1.8.01.1.1.02	Imposto Territorial Urbano	Art. 99 a 126 do CMT / LC 05 de 28/12/1992 e Alterações	Municipal
1.1.1.8.01.1.2	Imposto sobre a Propriedade Predial e Territorial Urbana - Multas e Juros	Art. 70 e Parágrafo 1º do Art. 87 do CMT LC 05/12/1992	Municipal
1.1.1.8.01.1.3	Imposto sobre a Propriedade Predial e Territorial Urbana - Dívida Ativa	Art. 71 e Parágrafo 3º do Inciso III do CMT LC 05/12/1992	Municipal
1.1.1.8.01.1.4	Imposto sobre a Propriedade Predial e Territorial Urbana - Dívida Ativa - Multas e Juros	Art. 71 e Parágrafo 3º do Inciso III do CMT LC 05/12/1992	Municipal
1.1.1.8.01.4.1	Imposto sobre Transmissão "Inter Vivos" de Bens Imóveis e de Direitos Reais sobre Imóveis - Principal	Art. 151 a 170 do CMT LC 05/12/1992 e Alterações	Municipal
1.1.1.8.02.3.1.01	ISS Autônomo e Liberal	Art. 127 a 150 do CMT LC 05/12/1992 e Alterações	Municipal
1.1.1.8.02.3.1.02	ISS Mensal	Art. 127 a 150 do CMT LC 05/12/1992 e Alterações	Municipal
1.1.1.8.02.3.1.03	ISS Retido	Art. 127 a 150 do CMT LC 05/12/1992 e Alterações	Municipal
1.1.1.8.02.3.1.04	ISS Sistema Integrado Simples	Art. 127 a 150 do CMT LC 05/12/1992 e Alterações	Municipal
1.1.1.8.02.3.2	Imposto sobre Serviços de Qualquer Natureza - Multas e Juros	Art. 70 e Parágrafo 1º do Art. 87 do CMT LC 05/12/1992	Municipal
1.1.1.8.02.3.3	Imposto sobre Serviços de Qualquer Natureza - Dívida Ativa	Art. 71 e Parágrafo 3º do Inciso III do CMT LC 05/12/1992	Municipal
1.1.1.8.02.3.4	Imposto sobre Serviços de Qualquer Natureza - Dívida Ativa - Multas e Juros	Art. 70 e Parágrafo 1º do Art. 87 do CMT LC 05/12/1992	Municipal
1.1.1.9.01.1.3.01	Dívida Ativa Out Tributos		
1.1.1.9.01.1.4.01	Multas e Juros da Dívida Ativa Out Tributos		
1.1.2.8.01.9.1.01	Licença p/ Func. Estabelecimento Comercial, Indust. e Prest. de Serviços	Art. 166 a 271 do CMT LC 05/12/1992 e alterações	Municipal
1.1.2.8.01.9.1.02	Publicidade Comercial	Art. 204 a 216 do CMT LC 05 de 28/12/1992 e alterações	Municipal
1.1.2.8.01.9.1.03	Licença Exercício de Comércio, Feirante, Ambulante e Eventual	Art. 204 a 216 do CMT LC 05 de 28/12/1992 e alterações	Municipal
1.1.2.8.01.9.2.01	M/J da Taxa de Lic p/ Func. Estabelecimento Comercial	Art. 70 e parágrafo 1º do Art. 87 do CMT LC 05/12/1992	Municipal
1.1.2.8.01.9.2.02	M/J Taxa de Publicidade Comercial	Art. 70 e Parágrafo 1º do Art. 87 do CMT LC 05/12/1992 e alterações	Municipal
1.1.2.8.01.9.2.03	M/J da Taxa de Licença p/ Exercício de Comércio Feirante, Ambulante e Eventual	Art. 70 e Parágrafo 1º do Art. 87 do CMT LC 05/12/1992 e alterações	Municipal
1.1.2.8.02.9.1.01	Taxa de Limpeza Pública		
1.1.2.8.02.9.2.01	Multas e Juros da Taxa de Limpeza Pública		
1.1.2.8.02.9.3.01	Dívida Ativa Taxa de Limpeza Pública		
1.1.2.8.02.9.4.01	Multas e Juros da Dívida Ativa Taxa de Limpeza Pública		
1.1.3.8.01.1.1.01	Contrib. Melhoria p/ Expansão Rede Água Potável e Esgoto Sanitário - Principal	Lei 1.761 de 21/09/76 e alterações posteriores	Municipal
1.1.3.8.04.1.1	Contribuição de Melhoria para Pavimentação e Obras Complementares - Principal	Art. 278 e 3 a 4 do CMT LC de 28/12/1992 - e Alterações	Municipal
1.1.3.8.04.1.2	Contribuição de Melhoria para Pavimentação e Obras Complementares - Multas e Juros	Art. 70 e Parágrafo 1º do Art. 87 do CMT LC 05/12/1992	Municipal
1.1.3.8.04.1.3	Contribuição de Melhoria para Pavimentação e Obras Complementares - Dívida Ativa	Art. 71 e Parágrafo 3º do Inciso III do CMT LC 05/12/1992	Municipal
1.1.3.8.04.1.4	Contribuição de Melhoria para Pavimentação e Obras Complementares - Dívida Ativa - Multas e Juros	Art. 71 e Parágrafo 3º do Inciso III do CMT LC 05/12/1992	Municipal
1.2.1.8.01.1.1.01	Contribuição do servidor ativo civil - PMJ	Lei 5.307 de 03/12/08 e Lei 5.656 de 20/04/11	Municipal
1.2.1.8.01.1.1.02	Contribuição do servidor ativo civil - SAAE	Lei 5.307 de 03/12/08 e Lei 5.656 de 20/04/11	Municipal
1.2.1.8.01.1.1.03	Contribuição do servidor ativo civil - FCJ	Lei 5.307 de 03/12/08 e Lei 5.656 de 20/04/11	Municipal
1.2.1.8.01.1.1.04	Contribuição do servidor ativo civil - CMJ	Lei 5.307 de 03/12/08 e Lei 5.656 de 20/04/11	Municipal
1.2.1.8.01.1.1.05	Contribuição do servidor ativo civil - IPMJ	Lei 5.307 de 03/12/08 e Lei 5.656 de 20/04/11	Municipal
1.2.1.8.01.1.1.06	Contribuição do servidor ativo civil - SRJ	Lei 5.307 de 03/12/08 e Lei 5.656 de 20/04/11	Municipal
1.2.1.8.01.2.1.01	Contribuição do servidor inativo civil		
1.2.1.8.01.3.1.01	Contribuições de servidor pensionista civil		
1.2.1.8.02.1.1.01	Acordos de Parcelamentos - Contribuições do Servidor Ativo - CMJ	Lei 5.307 de 03/12/08 e Lei 5.656 de 20/04/11	Municipal
1.2.1.8.02.1.2.01	Multa e Juros de Mora dos Acordos de Parcelamentos - Contribuições do Servidor Ativo - CMJ	Lei 5.307 de 03/12/08 e Lei 5.656 de 20/04/11	Municipal
1.2.4.0.00.1.1.01	Rec. Fundo Municipal de Iluminação Pública - FUNDIP	Art. 14 da Lei 5.986 de 23 de outubro de 2015	Municipal
1.3.1.0.01.1.1.01	Aluguéis Imóveis Urbanos	Lei Complementar nº 5 28/12/1992 - Atualizada até LC 71 de 30/12/2008	Municipal
1.3.2.1.00.1.1.01	Rendimentos s/ Aplicações Rec. FUNDEB	Lei 11.494 de 20/06/2007	Federal
1.3.2.1.00.1.1.02	Remuneração de outros Depósitos Vinc. - SAAE	Lei 1.761 de 21/09/76 e alterações posteriores	Municipal
1.3.2.1.00.1.1.03	Receita Remuneração de outros de Rec. Não Vinc. - SAAE	Lei 1.761 de 21/09/76 e alterações posteriores	Municipal
1.3.2.1.00.1.1.04	Rendimentos s/ Aplic Pró-Lar	Lei 4.166 de 30/12/1998 e alterações posteriores	Municipal
1.3.2.1.00.1.1.05	Rendimentos s/ Aplic. FMHIS - Pró-Lar	Lei 5.160 de 14/02/08	Municipal
1.3.2.1.00.1.1.06	Rendimentos s/ Aplic - Alienação - Pró-Lar	Lei 4.166 de 30/12/1998 e alterações posteriores	Municipal
1.3.2.1.00.1.1.07	Rendimentos s/ Aplicações - FCJMA	Legislação própria	Municipal
1.3.2.1.00.1.1.08	Rendimentos s/ Aplicações - SRJ	Lei 5.806/2013 de 03/12/13	Municipal
1.3.2.1.00.1.1.10	Rendimentos S/ Aplicações - FNDE - Diversos	Lei 10.880 de 09/06/2004	Federal
1.3.2.1.00.1.1.12	Rendimentos S/ Aplicações - FNAS - PSB/PSE	Lei 8.742 - LOAS de 07/12/1993	Federal
1.3.2.1.00.1.1.13	Rendimentos S/ Aplicações - Multas de Trânsito	CTB Lei 9.503/23/09/1997	Municipal
1.3.2.1.00.1.1.14	Rendimentos S/ Aplicações - FMDCA	Lei 3.061/91 de 12/11/91 e alterações posteriores	Municipal
1.3.2.1.00.1.1.16	Rendimentos S/ Aplicações - FSSMJ	Lei 2.133 de 09/06/83 e alterações posteriores	Municipal
1.3.2.1.00.1.1.18	Rendimentos S/ Aplicações - FMDHU	Lei 4.831 de 07/01/05	Municipal
1.3.2.1.00.1.1.20	Rendimentos S/ Aplicações - PSB/PSE - Conv. Estadual	Lei 8.742 - LOAS de 07/12/1993	Federal
1.3.2.1.00.1.1.24	Rendimentos S/ Aplicações - Depósitos Judiciais - 30%	Lei Complementar 151/2015	Federal
1.3.2.1.00.1.1.25	Rendimentos S/ Aplicações - FMAIL	Lei 6.026 de 18/03/2016	Municipal
1.3.2.1.00.1.1.26	Rendimentos S/ Aplicações - LDB - MDE	Legislação específica	Federal
1.3.2.1.00.1.1.29	Rendimentos S/ Aplicações SAE EDUCAÇÃO	Lei 10.832/2003 FNDE	Federal
1.3.2.1.00.1.1.31	Rendimentos S/ Aplicações - Próprias	Legislação Própria	Municipal
1.3.2.1.00.1.1.33	Rendimentos S/ Aplicações - Alienação de Bens	Legislação Própria	Municipal
1.3.2.1.00.1.1.34	Rendimentos S/ Aplicações FMS	Lei 3.061/91 de 12/11/91 e alterações posteriores	Municipal
1.3.2.1.00.1.1.35	Rendimentos sobre Aplicação Retenção Cautelar		
1.3.2.1.00.1.1.36	Rendimentos S/ Aplicações - FMI		
1.3.2.1.00.4.1.01	Fundos de Investimentos - Renda Fixa - IPMJ	Lei 5.307 de 03/12/08 e Lei 5.565 de 29/04/11	Municipal
1.3.2.1.00.4.1.02	Fundos de Investimentos - Renda Variável - IPMJ	Lei 5.307 de 03/12/08 e Lei 5.565 de 29/04/11	Municipal
1.3.2.2.00.1.1.01	Dividendos		



Conta	Descrição	Lei	Esfera da Lei
1.3.2.9.00.1.1.01	Dividendos s/ Fundos de Investimentos - IPMJ	Lei 5.307 de 03/12/08 e Lei 5.565 de 20/04/11	Municipal
1.6.1.0.01.1.1.01	Tarifa de Fornecimento de Água	Lei 1.761 de 21/09/76 e alterações posteriores	Municipal
1.6.1.0.01.1.1.02	Tarifa de Coleta de Esgoto	Lei 1.761 de 21/09/76 e alterações posteriores	Municipal
1.6.1.0.01.1.1.03	Tratamento de Esgoto - Água Reuso	Lei 1.761 de 21/09/76 e alterações posteriores	Municipal
1.6.1.0.01.1.1.04	Tarifa pela Prestação de Serviços	Lei 1.761 de 21/09/76 e alterações posteriores	Municipal
1.6.1.0.01.1.1.05	Tarifa de Religação de Água	Lei 1.761 de 21/09/76 e alterações posteriores	Municipal
1.7.1.8.01.2.1	Cota-Parte do Fundo de Participação dos Municípios - Cota Mensal - Principal	Letra "B" do Inciso I do Art. 159 da CF	Federal
1.7.1.8.01.3.1.01	Cota-Parte do Fundo de Participação dos Municípios - 1% Cota Entregue no Mês de Dezembro	Emenda Constitucional nº 55/2007	Federal
1.7.1.8.01.4.1	Cota-Parte do Fundo de Participação dos Municípios - 1% Cota Entregue no Mês de Julho - Principal	Emenda Constitucional nº 84/2014	Federal
1.7.1.8.01.5.1	Cota-Parte do Imposto sobre a Propriedade Territorial Rural - Principal	Inciso II do Art. 158 Constituição Federal	Federal
1.7.1.8.02.1.1	Cota-Parte da Compensação Financeira de Recursos Hídricos - Principal	Lei 7.990 de 28/12/1989 e Legislação Posterior	Federal
1.7.1.8.02.2.1	Cota-Parte da Compensação Financeira de Recursos Minerais - CFEM - Principal	Lei 7.990 de 28/12/1989 e Legislação Posterior	Federal
1.7.1.8.02.6.1	Cota-Parte do Fundo Especial do Petróleo - FEP - Principal	Lei 7.990 de 28/12/1989 e Legislação Posterior	Federal
1.7.1.8.03.1.1.02	Bloco Assistência Farmacêutica Básica - BLAFB	Portaria 1.497/07 do Ministério da Saúde	Federal
1.7.1.8.03.1.1.03	Bloco Média e Alta Complex. Ambulatorial e Hospitalar - BLMAC	Portaria 1.497/07 do Ministério da Saúde	Federal
1.7.1.8.03.1.1.04	Bloco de Atenção Básica - BLATB	Portaria 1.497/07 do Ministério da Saúde	Federal
1.7.1.8.03.1.1.05	Bloco Vigilância em Saúde - BLVGS	Portaria 1.497/07 do Ministério da Saúde	Federal
1.7.1.8.03.1.1.06	Bloco Gestão do SUS - BLGES	Portaria 1.497/07 do Ministério da Saúde	Federal
1.7.1.8.03.1.1.07	Rec. Custeio das Ações e Serviços Públicos de Saúde - AFM		
1.7.1.8.04.1.1.01	Programa de Proteção Social Básica - PSB	Lei 8.742 - LOAS de 07/12/1993	Federal
1.7.1.8.04.1.1.02	Programa de Proteção Social Especial - PSE	Lei 8.742 - LOAS de 07/12/1993	Federal
1.7.1.8.05.1.1	Transferências do Salário-Educação - Principal	Lei 10.832/2003 FNDE	Federal
1.7.1.8.05.3.1	Transferências Diretas do FNDE Referentes ao Programa Nacional de Alimentação Escolar - PNAE - Principal	MP 2176-36 de 24/08/2001 e Res. FNDE - CD 15	Federal
1.7.1.8.05.4.1	Transferências Diretas do FNDE Referentes ao Programa Nacional de Apoio ao Transporte do Escolar - PNATE - Principal	Lei 10.880 de 09/06/2004	Federal
1.7.1.8.05.9.1.02	Rec. Apoio Financeiro Municípios - Educação		
1.7.1.8.07.1.1.01	Consórcio SAMU - Serv. de Atendimento Móvel de Emergência	Lei 5.786 de 23/08/2013	Federal
1.7.1.8.10.9.1.02	Rec. P/ Fundação Cultural	Legislação específica	Estadual
1.7.2.8.01.1.1	Cota-Parte do ICMS - Principal	Inciso IV do Art. 158 da CF	Estadual
1.7.2.8.01.2.1	Cota-Parte do IPVA - Principal	Inciso III do Art. 158 da CF	Estadual
1.7.2.8.01.3.1	Cota-Parte do IPI - Municípios - Principal	Parágrafo 3º do Art. 159 CF	Estadual
1.7.2.8.01.4.1	Cota-Parte da Contribuição de Intervenção no Domínio Econômico - Principal	Emenda Constitucional 42 de 19/12/2003	Estadual
1.7.2.8.02.3.1	Cota-Parte Royalties - Compensação Financeira pela Produção do Petróleo - Lei nº 7.990/89, Artigo 9º - Principal	Lei 7.990/1989 Art. 9º	Estadual
1.7.2.8.10.1.1.01	Rec. Conv. Governo Estadual - FMS	Lei 3.061/91 de 12/11/91 e alterações posteriores	Municipal
1.7.2.8.99.1.1.01	Programa de Proteção Social Básica - PSB Estadual	Resolução SEADS - Estado nº 15 de 14/07/2005	Estadual
1.7.2.8.99.1.1.02	Programa de Proteção Especial - PSE Estadual	Resolução SEADS - Estado nº 15 de 14/07/2005	Estadual
1.7.2.8.99.1.1.03	Rec. p/ Melhoria do Atendimento ao Consumidor - PROCON		
1.7.2.8.99.1.1.04	Rec. para eventos esportivos	Legislação específica	Federal
1.7.2.8.99.1.1.05	Rec. P/ eventos culturais	Legislação específica	Federal
1.7.5.8.01.1.1.01	Rec. Transf. FUNDEB MAGISTÉRIO 60%	Lei 11.494 de 20/06/2007	Federal
1.7.5.8.01.1.1.02	Rec. Transf. FUNDEB OUTRAS DESPESAS 40%	Lei 11.494 de 20/06/2007	Federal
1.9.1.0.01.1.1.01	Rec. Multas de Trânsito DT	CTB Lei 9.503/23/09/1997	Municipal
1.9.1.0.01.1.1.02	Rec. Trânsito RENAINF	CTB Lei 9.503/23/09/1997	Municipal
1.9.1.0.01.1.1.03	Rec. Multas de Trânsito - Parcelamento	CTB Lei 9.503/23/09/1997	Municipal
1.9.1.0.01.1.1.04	Multa por Infração e Regulamento - SAAE	Lei 1.761 de 21/09/76 e alterações posteriores	Municipal
1.9.1.0.01.1.1.05	Outras Multas - SAAE	Lei 1.761 de 21/09/76 e alterações posteriores	Municipal
1.9.2.1.01.1.1.01	Rec. de Indenizações Diversas		
1.9.2.1.03.1.1.01	Receita de Sinistro		
1.9.2.8.01.1.1.01	Outras indenizações - SAAE	Lei 1.761 de 21/09/76 e alterações posteriores	Municipal
1.9.9.0.03.1.1.01	Compensação Previdenciária		
1.9.9.0.12.2.1.01	Rec. Honorários Advocáticos D.A Executiva	Legislação Específica	Municipal
1.9.9.0.12.2.1.02	Rec. Despesas Processuais D.A Executiva	Legislação própria	Municipal
1.9.9.0.12.2.1.03	Receitas Honorários Advocativos D.A. Pró-lar	Lei 5.160 de 14/02/08	Municipal
1.9.9.0.12.2.1.04	Receita Dispesa Processuais D.A. Executivo	Legislação Própria	Municipal
1.9.9.0.12.2.1.05	Rec. Honorários Advocáticos Diversos - Cf. Lei 6121/2017	Legislação Específica	Municipal
1.9.9.0.99.1.1.01	Rec. Outras Multas	Legislação própria	Municipal
1.9.9.0.99.1.1.02	Rec. Patrulha Agrícola Mecanizada	Lei 3526 30/05/1994	Municipal
1.9.9.0.99.1.1.03	Receitas de Aterro Sanitário	Legislação própria	Municipal
1.9.9.0.99.1.1.04	Rec. Out. Receitas Diversas	Legislação própria	Municipal
1.9.9.0.99.1.1.05	Rec. Serviços Estacionamento Rotativo	Legislação própria	Municipal
1.9.9.0.99.1.1.06	Rec. Out. Rec. Vigilância Sanitária	Legislação própria	Municipal
1.9.9.0.99.1.1.09	Rec. Fdo Mun. Direitos da Criança e Adolescente - FMDCA	Lei 3.061/91 de 12/11/91 e alterações posteriores	Municipal
1.9.9.0.99.1.1.11	Rec. Fundo Social de Solidariedade do Município de Jacaré	Lei 2.133 de 09/06/83 e alterações posteriores	Municipal
1.9.9.0.99.1.1.12	Receitas do FMDHU	Lei 4.831 de 07/01/05	Municipal
1.9.9.0.99.1.1.13	Rec. Fundo Municipal do Idoso	Lei 5.803 de 07/11/13	Municipal
1.9.9.0.99.1.1.14	Rec. Fundo EDUCAMAIS	Lei 5.877/2014	Municipal
1.9.9.0.99.1.1.15	Rec. Depósitos Judiciais 70% LC 151/15	Lei Complementar 151/2015	Federal
1.9.9.0.99.1.1.16	Rec. Depósitos Judiciais 30% - LC 151/15	Lei Complementar 151/2015	Federal
1.9.9.0.99.1.1.17	Outras Receitas Diversas - SAAE	Lei 1.761 de 21/09/76 e alterações posteriores	Municipal
1.9.9.0.99.1.1.18	Tarifa de Ligação de Água e Esgoto	Lei 1.761 de 21/09/76 e alterações posteriores	Municipal
1.9.9.0.99.1.1.19	Tarifa de Fornecimento de Hidrômetros	Lei 1.761 de 21/09/76 e alterações posteriores	Municipal
1.9.9.0.99.1.1.20	Rec. de Programas Habitacionais - lotes - Pró-Lar	Lei 4.166 de 30/12/98 e alterações posteriores	Municipal
1.9.9.0.99.1.1.21	Rec. Cesta Básica Materiais de Construção - Pró-Lar	Lei 4.166 de 30/12/98 e alterações posteriores	Municipal
1.9.9.0.99.1.1.22	Receita Habitacional - FMHIS - Pró-Lar	Lei 5.160 de 14/02/08	Municipal



Conta	Descrição	Lei	Esfera da Lei
1.9.9.0.99.1.1.23	Rec. Serviço de Regulação e Fiscalização de Serv. Públicos		
1.9.9.0.99.1.1.24	Outras Receitas Próprias - IPMJ	Lei 5.307 de 03/12/08 e Lei 5.565 de 29/04/11	Municipal
1.9.9.0.99.1.1.25	Outras multas e Juros de Mora - CBMC - Prolar		
1.9.9.0.99.1.1.26	Outras Multas e Juros de Mora - FMHIS - Pró-Lar		
1.9.9.0.99.1.1.27	Rec. de Projeto Planta Popular		
1.9.9.0.99.1.1.28	Rec. Medida Cautelar		
1.9.9.0.99.1.1.29	Outras Rec. Diversas- Fundação Cultural		
1.9.9.0.99.1.2.01	Multas e Juros de Mora de Contas Ano Corrente - SAAE	Lei 1.761 de 21/09/76 e alterações posteriores	Municipal
1.9.9.0.99.1.2.02	Rec. Multas e Juros de Mora - Programas Habitacionais Pro-Lar	Lei 5.160 de 14/02/08	Municipal
1.9.9.0.99.1.3.02	Receita da Dívida Ativa de Tarifa de Água	Lei 1.761 de 21/09/76 e alterações posteriores	Municipal
1.9.9.0.99.1.3.03	Receita da Dívida Ativa de Tarifa de Esgoto	Lei 1.761 de 21/09/76 e alterações posteriores	Municipal
1.9.9.0.99.1.3.04	Receita da Dívida Ativa de Tarifa de Serviços	Lei 1.761 de 21/09/76 e alterações posteriores	Municipal
1.9.9.0.99.1.3.05	Receita da Dívida Ativa de Parcelamentos de Contas	Lei 1.761 de 21/09/76 e alterações posteriores	Municipal
1.9.9.0.99.1.3.06	Receita de Dívida Ativa s/ venda de lotes	Lei 4.166 de 30/12/98 e alterações posteriores	Municipal
1.9.9.0.99.1.3.07	Receita de Dívida Ativa a/c CBMC - Pró-Lar	Lei 4.166 de 30/12/98 e alterações posteriores	Municipal
1.9.9.0.99.1.3.08	Receita de Dívida Ativa s/ venda de FMHIS	Lei 5.160 de 14/02/08	Municipal
1.9.9.0.99.1.4.02	Rec. Multas e Juros de Mora Dívida Ativa SAAE	Lei 1.761 de 21/09/76 e alterações posteriores	Municipal
1.9.9.0.99.1.4.03	Rec. Multas e Juros da Dívida Ativa CBMC Pro-lar	Lei 4.166 de 30/12/98 e alterações posteriores	Municipal
1.9.9.0.99.1.4.04	Rec. Multas e Juros da Dívida Ativa FMHIS - Pro-Lar	Lei 5.160 de 14/02/08	Municipal
1.9.9.0.99.1.4.05	Receitas Multa e Juros da Dívida Ativa Lotes		
2.1.1.8.01.3.1.01	Rec. P/ Ampliação de Infraestrutura - FINISA	Legislação específica	Federal
2.1.1.8.01.3.1.02	Universalização da Água e Esgoto - Avançar Cidades -	Legislação específica	Federal
2.1.1.9.00.1.1.01	CAF	Legislação específica	Federal
2.1.1.9.00.1.1.02	Drenagem, pavimentação e recapeamento - Avançar Cidades	Legislação específica	Federal
2.1.1.9.00.1.1.03	Iluminação Pública		
2.1.1.9.00.1.1.04	Implantação do COI		
2.2.2.3.00.1.1	Alienação de Bens Móveis e Semoventes - Principal	Legislação própria	Municipal
2.2.2.0.00.1.1.01	Alienação de Bens Imóveis	Legislação própria	Municipal
2.2.2.0.00.1.1.02	Receita de Vendas Lotes Urbanos - Pró-Lar	Legislação própria	Municipal
2.2.2.0.00.1.1.03	Rec. Alienação de Imóveis - FMAIL	Lei 6.026 de 18/03/16	Municipal
2.4.1.8.10.1.1.02	Rec. P/ Construção e Aparelhamento de Unidades de Saúde	Lei 3.061/91 de 12/11/91 e alterações posteriores	Federal
2.4.1.8.10.5.1.01	Rec. P/ Saneamento Integrado do Vale do Córrego do Turi	Termo de Compromisso 0350972	Federal
2.4.1.8.10.5.1.05	Rec. P/ construção de prédios escolares	Legislação específica	Federal
2.4.1.8.10.5.1.06	Sistema básico integ. água e esgoto PAC 2	Legislação específica	Federal
2.4.1.8.10.6.1.01	Rec. P/ Revitalização de Praças, Parques e jardins	Legislação específica	Federal
2.4.1.8.10.6.1.02	Rec. para Implantação do Plano Municipal de Manejo de Animais	Legislação específica	Estadual
2.4.1.8.10.7.1.01	Rec. Gerenciamento e Fiscalização de Obras	Legislação específica	Federal
2.4.1.8.10.7.1.02	Rec. Elaboração de Projetos	Legislação específica	Federal
2.4.1.8.10.7.1.03	Rec. P/ Pavimentação e Drenagem de Ruas e Avenidas	Legislação específica	Federal
2.4.1.8.10.7.1.09	Rec. Construção de Ciclovias	Legislação específica	Federal
2.4.1.8.10.7.1.10	Rec. Obras Emergenciais	Legislação específica	Federal
2.4.1.8.10.9.1.08	Rec. P/ Regularização Fundiária de Núcleos de Interesse Social	Lei 5.867 de 01/07/14	Municipal
2.4.1.8.99.1.1.01	Rec. p/ Construção, Reforma e/ou Ampliação de Espaço Esportivo	Legislação específica	Federal
2.4.1.8.99.1.1.09	Rec. P/ Fundação Cultural	Legislação específica	Federal
2.4.1.8.99.1.1.10	Aquisição de viaturas e equipamentos para a Guarda		
2.4.2.8.10.2.1.01	Rec. P/ Construção e ampliação de prédios escolares	Legislação específica	Estadual
2.4.2.8.10.5.1.01	Recursos do FEHIDRO - SAAE	Lei 1.761 de 21/09/76 e alterações posteriores	Estadual
2.4.2.8.10.5.1.02	Rec. Sistema Água e Esgoto - AGEVAP	Legislação específica	Federal
2.4.2.8.10.6.1.01	Rec para recuperação de áreas degradadas	Legislação específica	Federal
2.4.2.8.10.6.1.02	Rec. para Implantação do Plano Municipal de Manejo de Animais	Legislação específica	Federal
2.4.2.8.10.7.1.01	Rec. para obras de pavimentação, recapeamento e drenagem.	Legislação específica	Federal
2.4.2.8.10.9.1.01	Rec. Implantação do Arquivo Público	Legislação específica	Estadual
2.4.2.8.10.9.1.02	Rec. Fomento ao Projeto e Ações no Turismo	Legislação específica	Estadual
2.4.2.8.10.9.1.05	Rec. Implantação, reforma e ampliação de espaços esportivos e academia	Legislação específica	Federal
2.4.2.8.99.1.1.01	Rec. P/ Reforma e Ampliação do Fórum	Lei 5.093/07 de 27/09/07	Estadual
7.2.1.8.03.1.1.01	Contribuição Patronal - PMJ	Lei 5.307/ de 03/12/08 e Lei 5.565 de 20/04/11	Municipal
7.2.1.8.03.1.1.02	Contribuição Patronal - SAAE	Lei 5.307/ de 03/12/08 e Lei 5.565 de 20/04/11	Municipal
7.2.1.8.03.1.1.03	Contribuição Patronal - FCJ	Lei 5.307/ de 03/12/08 e Lei 5.565 de 20/04/11	Municipal
7.2.1.8.03.1.1.04	Contribuição Patronal - CMJ	Lei 5.307/ de 03/12/08 e Lei 5.565 de 20/04/11	Municipal
7.2.1.8.03.1.1.05	Contribuição Patronal - IPMJ	Lei 5.307/ de 03/12/08 e Lei 5.565 de 20/04/11	Municipal
7.2.1.8.03.1.1.06	Contribuição Patronal - SRJ	Lei 5.307/ de 03/12/08 e Lei 5.565 de 20/04/11	Municipal
7.2.1.8.04.1.1.01	Contribuição Previdenciária Parcelamento de Débito (2003) - PMJ	Lei 5.307 de 03/12/08 e Lei 5.565 de 20/04/11	Municipal
7.2.1.8.04.1.1.02	Contribuição Previdenciária Parcelamento de Débito - PMJ - Empréstimos	Lei 5.307 de 03/12/08 e Lei 5.565 de 20/04/11	Municipal
7.2.1.8.04.1.1.03	Contribuição Previdenciária Parcelamento de Débito - PMJ - Contribuições	Lei 5.307 de 03/12/08 e Lei 5.565 de 20/04/11	Municipal
7.2.1.8.04.1.1.04	Contribuição Previdenciária Parcelamento de Débito - PMJ - Contribuições 2016	Lei 5.307 de 03/12/08 e Lei 5.565 de 20/04/11	Municipal
7.2.1.8.04.1.2.01	Multa e Juros de Mora Parcelamento PMJ (2003, Empréstimos e Contribuições)		
7.2.1.9.99.1.1.01	Contribuição Previdenciária Amortização Déficit Atuarial - PMJ	Lei 5.307 de 03/12/08 e Lei 5.565 de 20/04/11	Municipal
7.2.1.9.99.1.1.02	Contribuição Previdenciária Amortização Déficit Atuarial - SAAE	Lei 5.307 de 03/12/08 e Lei 5.565 de 20/04/11	Municipal
7.2.1.9.99.1.1.03	Contribuição Previdenciária Amortização Déficit Atuarial - FCJ	Lei 5.307 de 03/12/08 e Lei 5.565 de 20/04/11	Municipal
7.2.1.9.99.1.1.04	Contribuição Previdenciária Amortização Déficit Atuarial - CMJ	Lei 5.307 de 03/12/08 e Lei 5.565 de 20/04/11	Municipal
7.2.1.9.99.1.1.05	Contribuição Previdenciária Amortização Déficit Atuarial - IPMJ	Lei 5.307 de 03/12/08 e Lei 5.565 de 20/04/11	Municipal
7.2.1.9.99.1.1.06	Contribuição Previdenciária Amortização Déficit Atuarial - SRJ	Lei 5.307 de 03/12/08 e Lei 5.565 de 20/04/11	Municipal



Código	Especificação	F.R.	Desdobramento	Fonte	Cat. Econômica
Órgão: 02 - PREFEITURA MUNICIPAL DE JACAREÍ					
Fonte de Recurso: 01 - Tesouro					
Aplicação: 100.0143 - RESERVA DEPÓSITO JUDICIAL 30% LC 151/2015					
1	Receitas Correntes				1.000,00
1.9	Outras Receitas Correntes			1.000,00	
1.9.9	Demais Receitas Correntes		1.000,00		
1.9.9.0.99	Outras Receitas		1.000,00		
1.9.9.0.99.1	Outras Receitas - Primárias		1.000,00		
1.9.9.0.99.1.1	Outras Receitas - Primárias - Principal		1.000,00		
1.9.9.0.99.1.1.16	Rec. Depósitos Judiciais 30% - LC 151/15	01	1.000,00		
					Total por Aplicação: 1.000,00
Aplicação: 110.0000 - Geral					
1	Receitas Correntes				544.283.888,72
1.1	Impostos, Taxas e Contribuições de Melhoria			196.204.517,52	
1.1.1	Impostos		190.734.792,17		
1.1.1.3	Impostos sobre a Renda e Proventos de Qualquer Natureza		19.659.844,00		
1.1.1.3.03	Imposto sobre a Renda - Retido na Fonte		19.659.844,00		
1.1.1.3.03.1	Imposto sobre a Renda - Retido na Fonte - Trabalho		17.156.096,00		
1.1.1.3.03.1.1	Imposto sobre a Renda - Retido na Fonte - Trabalho - Principal	01	17.156.096,00		
1.1.1.3.03.4	Imposto sobre a Renda - Retido na Fonte - Outros Rendimentos		2.503.748,00		
1.1.1.3.03.4.1	Imposto sobre a Renda - Retido na Fonte - Outros Rendimentos - Principal	01	2.503.748,00		
1.1.1.8	Impostos Específicos de Estados/DF/Municípios		164.587.652,58		
1.1.1.8.01	Impostos sobre o Patrimônio para Estados/DF/Municípios		88.901.364,84		
1.1.1.8.01.1	Imposto sobre a Propriedade Predial e Territorial Urbana		77.244.950,84		
1.1.1.8.01.1.1	Imposto sobre a Propriedade Predial e Territorial Urbana - Principal		52.279.896,00		
1.1.1.8.01.1.1.01	Imposto Predial Urbano	01	42.716.768,00		
1.1.1.8.01.1.1.02	Imposto Territorial Urbano	01	9.563.128,00		
1.1.1.8.01.1.2	Imposto sobre a Propriedade Predial e Territorial Urbana - Multas e Juros	01	789.767,30		
1.1.1.8.01.1.3	Imposto sobre a Propriedade Predial e Territorial Urbana - Dívida Ativa	01	17.939.109,77		
1.1.1.8.01.1.4	Imposto sobre a Propriedade Predial e Territorial Urbana - Dívida Ativa - Multas e Juros	01	6.236.177,77		
1.1.1.8.01.4	Imposto sobre Transmissão "Inter Vivos" de Bens Imóveis e de Direitos Reais sobre Imóveis		11.656.414,00		
1.1.1.8.01.4.1	Imposto sobre Transmissão "Inter Vivos" de Bens Imóveis e de Direitos Reais sobre Imóveis - Principal	01	11.656.414,00		
1.1.1.8.02	Impostos sobre a Produção, Circulação de Mercadorias e Serviços		75.686.287,74		
1.1.1.8.02.3	Imposto sobre Serviços de Qualquer Natureza		75.686.287,74		
1.1.1.8.02.3.1	Imposto sobre Serviços de Qualquer Natureza - Principal		72.836.369,22		
1.1.1.8.02.3.1.01	ISS Autônomo e Liberal	01	752.002,61		
1.1.1.8.02.3.1.02	ISS Mensal	01	56.936.321,49		
1.1.1.8.02.3.1.03	ISS Retido	01	5.244.978,52		
1.1.1.8.02.3.1.04	ISS Sistema Integrado Simples	01	9.903.066,60		
1.1.1.8.02.3.2	Imposto sobre Serviços de Qualquer Natureza - Multas e Juros	01	25.195,90		
1.1.1.8.02.3.3	Imposto sobre Serviços de Qualquer Natureza - Dívida Ativa	01	2.795.701,32		
1.1.1.8.02.3.4	Imposto sobre Serviços de Qualquer Natureza - Dívida Ativa - Multas e Juros	01	29.021,30		
1.1.1.9	Outros Impostos		6.487.295,59		
1.1.1.9.01	Outros Impostos		6.487.295,59		
1.1.1.9.01.1	Outros Impostos		6.487.295,59		
1.1.1.9.01.1.3	Outros Impostos - Dívida Ativa		3.094.331,41		
1.1.1.9.01.1.3.01	Dívida Ativa Out Tributos	01	3.094.331,41		
1.1.1.9.01.1.4	Outros Impostos - Dívida Ativa - Multas e Juros		3.392.964,18		
1.1.1.9.01.1.4.01	Multas e Juros da Dívida Ativa Out Tributos	01	3.392.964,18		
1.1.2	Taxas		5.461.614,73		
1.1.2.8	Taxas - Específicas de Estados, DF, Municípios		5.461.614,73		
1.1.2.8.01	Taxas de Inspeção, Controle e Fiscalização		5.461.614,73		
1.1.2.8.01.9	Taxas de Inspeção, Controle e Fiscalização - Outras		5.461.614,73		
1.1.2.8.01.9.1	Taxas de Inspeção, Controle e Fiscalização - Outras - Principal		2.844.854,63		
1.1.2.8.01.9.1.01	Licença p/ Func. Estabelecimento Comercial, Indust. e Prest. de Serviços	01	2.326.374,22		
1.1.2.8.01.9.1.02	Publicidade Comercial	01	360.207,44		
1.1.2.8.01.9.1.03	Licença Exercício de Comércio, Feirante, Ambulante e Eventual	01	158.272,97		
1.1.2.8.01.9.2	Taxas de Inspeção, Controle e Fiscalização - Outras - Multas e Juros		2.616.760,10		
1.1.2.8.01.9.2.01	M/J da Taxa de Lic p/ Func. Estabelecimento Comercial	01	2.600.048,12		
1.1.2.8.01.9.2.02	M/J Taxa de Publicidade Comercial	01	12.476,58		
1.1.2.8.01.9.2.03	M/J da Taxa de Licença p/ Exercício de Comércio Feirante, Ambulante e Eventual	01	4.235,40		
1.1.3	Contribuição de Melhoria		8.110,62		



Código	Especificação	F.R.	Desdobramento	Fonte	Cat. Econômica
Órgão: 02 - PREFEITURA MUNICIPAL DE JACAREI					
Fonte de Recurso: 01 - Tesouro					
Aplicação: 110.0000 - Geral					
1.1.3.8	Contribuição de Melhoria - Específica de Estados, DF, Municípios		8.110,62		
1.1.3.8.04	Contribuição de Melhoria para Pavimentação e Obras Complementares		8.110,62		
1.1.3.8.04.1	Contribuição de Melhoria para Pavimentação e Obras Complementares		8.110,62		
1.1.3.8.04.1.1	Contribuição de Melhoria para Pavimentação e Obras Complementares - Principal	01	5.110,62		
1.1.3.8.04.1.2	Contribuição de Melhoria para Pavimentação e Obras Complementares - Multas e Juros	01	1.000,00		
1.1.3.8.04.1.3	Contribuição de Melhoria para Pavimentação e Obras Complementares - Dívida Ativa	01	1.000,00		
1.1.3.8.04.1.4	Contribuição de Melhoria para Pavimentação e Obras Complementares - Dívida Ativa - Multas e Juros	01	1.000,00		
1.3	Receita Patrimonial			2.053.729,75	
1.3.1	Exploração do Patrimônio Imobiliário do Estado		1.053.597,00		
1.3.1.0.01	Aluguéis, Arrendamentos, Foros, Laudêmos, Tarifas de Ocupação		1.053.597,00		
1.3.1.0.01.1	Aluguéis e Arrendamentos		1.053.597,00		
1.3.1.0.01.1.1	Aluguéis e Arrendamentos - Principal		1.053.597,00		
1.3.1.0.01.1.1.01	Aluguéis Imóveis Urbanos	01	1.053.597,00		
1.3.2	Valores Mobiliários		1.000.132,75		
1.3.2.1	Juros e Correções Monetárias		1.000.091,56		
1.3.2.1.00.1	Remuneração de Depósitos Bancários		1.000.091,56		
1.3.2.1.00.1.1	Remuneração de Depósitos Bancários - Principal		1.000.091,56		
1.3.2.1.00.1.1.24	Rendimentos S/ Aplicações - Depósitos Judiciais - 30%	01	100.971,94		
1.3.2.1.00.1.1.26	Rendimentos S/ Aplicações - LDB - MDE	01	7.579,02		
1.3.2.1.00.1.1.31	Rendimentos S/ Aplicações - Próprias	01	864.067,94		
1.3.2.1.00.1.1.33	Rendimentos S/ Aplicações - Alienação de Bens	01	6.778,17		
1.3.2.1.00.1.1.34	Rendimentos S/ Aplicações FMS	01	1.983,92		
1.3.2.1.00.1.1.35	Rendimentos sobre Aplicação Retenção Cautelar	01	16.784,28		
1.3.2.1.00.1.1.36	Rendimentos S/ Aplicações - FMI	01	1.926,29		
1.3.2.2	Dividendos		41,19		
1.3.2.2.00.1	Dividendos		41,19		
1.3.2.2.00.1.1	Dividendos - Principal		41,19		
1.3.2.2.00.1.1.01	Dividendos	01	41,19		
1.7	Transferência Correntes			338.470.882,93	
1.7.1	Transferências da União e de suas Entidades		64.997.539,33		
1.7.1.8	Transferências da União - Específica de Estados, DF, Municípios		64.997.539,33		
1.7.1.8.01	Participação na Receita da União		63.171.962,72		
1.7.1.8.01.2	Cota-Parte do Fundo de Participação dos Municípios - Cota Mensal		56.877.332,00		
1.7.1.8.01.2.1	Cota-Parte do Fundo de Participação dos Municípios - Cota Mensal - Principal	01	56.877.332,00		
	Valor Bruto		71.096.665,00		
	(-) 9.5 - FUNDEB		14.219.333,00		
1.7.1.8.01.3	Cota-Parte do Fundo de Participação dos Municípios - 1% Cota Entregue no Mês de Dezembro		3.079.666,96		
1.7.1.8.01.3.1	Cota-Parte do Fundo de Participação dos Municípios - 1% Cota Entregue no Mês de Dezembro - Principal		3.079.666,96		
1.7.1.8.01.3.1.01	Cota-Parte do Fundo de Participação dos Municípios - 1% Cota Entregue no Mês de Dezembro	01	3.079.666,96		
1.7.1.8.01.4	Cota-Parte do Fundo de Participação dos Municípios - 1% Cota Entregue no Mês de Julho		3.079.666,96		
1.7.1.8.01.4.1	Cota-Parte do Fundo de Participação dos Municípios - 1% Cota Entregue no Mês de Julho - Principal	01	3.079.666,96		
1.7.1.8.01.5	Cota-Parte do Imposto sobre a Propriedade Territorial Rural		135.296,80		
1.7.1.8.01.5.1	Cota-Parte do Imposto sobre a Propriedade Territorial Rural - Principal	01	135.296,80		
	Valor Bruto		169.121,00		
	(-) 9.5 - FUNDEB		33.824,20		
1.7.1.8.02	Transferência da Compensação Financeira pela Exploração de Recursos Naturais		1.825.576,61		
1.7.1.8.02.1	Cota-Parte da Compensação Financeira de Recursos Hídricos		378.639,00		
1.7.1.8.02.1.1	Cota-Parte da Compensação Financeira de Recursos Hídricos - Principal	01	378.639,00		
1.7.1.8.02.2	Cota-Parte da Compensação Financeira de Recursos Minerais - CFEM		251.333,00		
1.7.1.8.02.2.1	Cota-Parte da Compensação Financeira de Recursos Minerais - CFEM - Principal	01	251.333,00		
1.7.1.8.02.6	Cota-Parte do Fundo Especial do Petróleo - FEP		1.195.604,61		
1.7.1.8.02.6.1	Cota-Parte do Fundo Especial do Petróleo - FEP - Principal	01	1.195.604,61		
1.7.2	Transferências dos Estados e do Distrito Federal e de suas Entidades		273.473.343,60		
1.7.2.8	Transferências dos Estados - Específica E/M		273.473.343,60		
1.7.2.8.01	Participação na Receita dos Estados		271.945.929,60		
1.7.2.8.01.1	Cota-Parte do ICMS		240.394.811,20		
1.7.2.8.01.1.1	Cota-Parte do ICMS - Principal	01	240.394.811,20		



Código	Especificação	F.R.	Desdobramento	Fonte	Cat. Econômica
Órgão: 02 - PREFEITURA MUNICIPAL DE JACAREÍ					
Fonte de Recurso: 01 - Tesouro					
Aplicação: 110.0000 - Geral					
	Valor Bruto		300.493.514,00		
	(-) 9.5 - FUNDEB		60.098.702,80		
1.7.2.8.01.2	Cota-Parte do IPVA		29.846.979,20		
1.7.2.8.01.2.1	Cota-Parte do IPVA - Principal	01	29.846.979,20		
	Valor Bruto		37.308.724,00		
	(-) 9.5 - FUNDEB		7.461.744,80		
1.7.2.8.01.3	Cota-Parte do IPI - Municípios		1.704.139,20		
1.7.2.8.01.3.1	Cota-Parte do IPI - Municípios - Principal	01	1.704.139,20		
	Valor Bruto		2.130.174,00		
	(-) 9.5 - FUNDEB		426.034,80		
1.7.2.8.02	Transferência da Cota-Parte da Compensação Financeira (25%)		1.527.414,00		
1.7.2.8.02.3	Cota-Parte Royalties - Compensação Financeira pela Produção do Petróleo - Lei nº 7.990/89, Artigo 9º		1.527.414,00		
1.7.2.8.02.3.1	Cota-Parte Royalties - Compensação Financeira pela Produção do Petróleo - Lei nº 7.990/89, Artigo 9º - Principal	01	1.527.414,00		
1.9	Outras Receitas Correntes			7.554.758,52	
1.9.2	Indenizações, Restituições e Ressarcimentos		1.885.301,50		
1.9.2.1	Indenizações		1.885.301,50		
1.9.2.1.01	Indenizações por Danos Causados ao Patrimônio Público		30.057,78		
1.9.2.1.01.1	Indenizações por Danos Causados ao Patrimônio Público		30.057,78		
1.9.2.1.01.1.1	Indenizações por Danos Causados ao Patrimônio Público - Principal		30.057,78		
1.9.2.1.01.1.1.01	Rec. de Indenizações Diversas	01	30.057,78		
1.9.2.1.03	Indenização por Sinistro		1.855.243,72		
1.9.2.1.03.1	Indenização por Sinistro		1.855.243,72		
1.9.2.1.03.1.1	Indenização por Sinistro - Principal		1.855.243,72		
1.9.2.1.03.1.1.01	Receita de Sinistro	01	1.855.243,72		
1.9.9	Demais Receitas Correntes		5.669.457,02		
1.9.9.0.12	Encargos Legais pela Inscrição em Dívida Ativa e Receitas de Ônus de Sucumbência		678.116,78		
1.9.9.0.12.2	Ônus de Sucumbência		678.116,78		
1.9.9.0.12.2.1	Ônus de Sucumbência - Principal		678.116,78		
1.9.9.0.12.2.1.01	Rec. Honorários Advocatícios D.A Executiva	01	529.983,82		
1.9.9.0.12.2.1.02	Rec. Despesas Processuais D.A Executiva	01	66.685,80		
1.9.9.0.12.2.1.05	Rec. Honorários Advocatícios Diversos - Cf. Lei 6121/2017	01	81.447,16		
1.9.9.0.99	Outras Receitas		4.991.340,24		
1.9.9.0.99.1	Outras Receitas - Primárias		4.991.340,24		
1.9.9.0.99.1.1	Outras Receitas - Primárias - Principal		4.991.340,24		
1.9.9.0.99.1.1.01	Rec. Outras Multas	01	168.120,33		
1.9.9.0.99.1.1.03	Receitas de Aterro Sanitário	01	263.030,83		
1.9.9.0.99.1.1.04	Rec. Out. Receitas Diversas	01	3.429.063,09		
1.9.9.0.99.1.1.05	Rec. Serviços Estacionamento Rotativo	01	1.000,00		
1.9.9.0.99.1.1.15	Rec. Depósitos Judiciais 70% LC 151/15	01	125.346,51		
1.9.9.0.99.1.1.28	Rec. Medida Cautelar	01	1.004.779,48		
2	Receitas de Capital				1.800.000,00
2.2	Alienação de Bens			1.800.000,00	
2.2.1	Alienação de Bens Móveis				
2.2.1.3	Alienação de Bens Móveis e Semoventes				
2.2.1.3.00.1	Alienação de Bens Móveis e Semoventes				
2.2.1.3.00.1.1	Alienação de Bens Móveis e Semoventes - Principal	01			
2.2.2	Alienação de Bens Imóveis		1.800.000,00		
2.2.2.0.00.1	Alienação de Bens Imóveis		1.800.000,00		
2.2.2.0.00.1.1	Alienação de Bens Imóveis - Principal		1.800.000,00		
2.2.2.0.00.1.1.01	Alienação de Bens Imóveis	01	1.800.000,00		
				Total por Aplicação: 546.083.888,72	
				Total por Fonte de Recurso: 546.084.888,72	
Fonte de Recurso: 02 - Transferência e Convênios Estaduais - Vinculados					
Aplicação: 100.0050 - CONSTRUÇÃO DE QUADRAS ESPORTIVAS					
2	Receitas de Capital				51.000,00
2.4	Transferências de Capital			51.000,00	
2.4.2	Transferências dos Estados e do Distrito Federal e de suas Entidades		51.000,00		
2.4.2.8	Transferências dos Estados, Distrito Federal, e de suas Entidades		51.000,00		
2.4.2.8.10	Transferências de Convênios dos Estados e do Distrito Federal e de suas Entidades		51.000,00		
2.4.2.8.10.9	Outras Transferências de Convênio dos Estados		51.000,00		
2.4.2.8.10.9.1	Outras Transferências de Convênio dos Estados - Principal		51.000,00		
2.4.2.8.10.9.1.05	Rec. Implantação, reforma e ampliação de espaços esportivos e academia	02	51.000,00		



Código	Especificação	F.R.	Desdobramento	Fonte	Cat. Econômica
Órgão: 02 - PREFEITURA MUNICIPAL DE JACAREÍ					
Fonte de Recurso: 02 - Transferência e Convênios Estaduais - Vinculados					
Aplicação: 100.0050 - CONSTRUÇÃO DE QUADRAS ESPORTIVAS					
					Total por Aplicação: 51.000,00
Aplicação: 100.0082 - REFORMA E AMPLIAÇÃO DO FÓRUM					
2	Receitas de Capital				
2.4	Transferências de Capital				
2.4.2	Transferências dos Estados e do Distrito Federal e de suas Entidades				
2.4.2.8	Transferências dos Estados, Distrito Federal, e de suas Entidades				
2.4.2.8.99	Outras Transferências dos Estados				
2.4.2.8.99.1	Outras Transferências dos Estados				
2.4.2.8.99.1.1	Outras Transferências dos Estados - Principal				
2.4.2.8.99.1.1.01	Rec. P/ Reforma e Ampliação do Fórum	02			
					Total por Aplicação: 0,00
Aplicação: 100.0130 - PROCON					
1	Receitas Correntes				90.000,00
1.7	Transferência Correntes			90.000,00	
1.7.2	Transferências dos Estados e do Distrito Federal e de suas Entidades		90.000,00		
1.7.2.8	Transferências dos Estados - Específica E/M		90.000,00		
1.7.2.8.99	Outras Transferências dos Estados		90.000,00		
1.7.2.8.99.1	Outras Transferências dos Estados		90.000,00		
1.7.2.8.99.1.1	Outras Transferências dos Estados - Principal		90.000,00		
1.7.2.8.99.1.1.03	Rec. p/ Melhoria do Atendimento ao Consumidor - PROCON	02	90.000,00		
					Total por Aplicação: 90.000,00
Aplicação: 100.0150 - FOMENTO TURISMO					
2	Receitas de Capital				500.000,00
2.4	Transferências de Capital			500.000,00	
2.4.2	Transferências dos Estados e do Distrito Federal e de suas Entidades		500.000,00		
2.4.2.8	Transferências dos Estados, Distrito Federal, e de suas Entidades		500.000,00		
2.4.2.8.10	Transferências de Convênios dos Estados e do Distrito Federal e de suas Entidades		500.000,00		
2.4.2.8.10.9	Outras Transferências de Convênio dos Estados		500.000,00		
2.4.2.8.10.9.1	Outras Transferências de Convênio dos Estados - Principal		500.000,00		
2.4.2.8.10.9.1.02	Rec. Fomento ao Projeto e Ações no Turismo	02	500.000,00		
					Total por Aplicação: 500.000,00
Aplicação: 110.0000 - Geral					
1	Receitas Correntes				3.600,00
1.7	Transferência Correntes			3.600,00	
1.7.2	Transferências dos Estados e do Distrito Federal e de suas Entidades		3.600,00		
1.7.2.8	Transferências dos Estados - Específica E/M		3.600,00		
1.7.2.8.99	Outras Transferências dos Estados		3.600,00		
1.7.2.8.99.1	Outras Transferências dos Estados		3.600,00		
1.7.2.8.99.1.1	Outras Transferências dos Estados - Principal		3.600,00		
1.7.2.8.99.1.1.04	Rec. para eventos esportivos	02	3.600,00		
2	Receitas de Capital				8.032.000,00
2.4	Transferências de Capital			8.032.000,00	
2.4.2	Transferências dos Estados e do Distrito Federal e de suas Entidades		8.032.000,00		
2.4.2.8	Transferências dos Estados, Distrito Federal, e de suas Entidades		8.032.000,00		
2.4.2.8.10	Transferências de Convênios dos Estados e do Distrito Federal e de suas Entidades		8.032.000,00		
2.4.2.8.10.6	Transferências de Convênios dos Estados Destinadas a Programas de Meio Ambiente		30.000,00		
2.4.2.8.10.6.1	Transferências de Convênios dos Estados Destinadas a Programas de Meio Ambiente - Principal		30.000,00		
2.4.2.8.10.6.1.01	Rec para recuperação de áreas degradadas	02	10.000,00		
2.4.2.8.10.6.1.02	Rec. para Implantação do Plano Municipal de Manejo de Animais	02	20.000,00		
2.4.2.8.10.7	Transferências de Convênios dos Estados Destinadas a Programas de Infra-Estrutura em Transporte		8.002.000,00		
2.4.2.8.10.7.1	Transferências de Convênios dos Estados Destinadas a Programas de Infra-Estrutura em Transporte - Principal		8.002.000,00		
2.4.2.8.10.7.1.01	Rec. para obras de pavimentação, recapeamento e drenagem.	02	8.002.000,00		
2.4.2.8.10.9	Outras Transferências de Convênio dos Estados				
2.4.2.8.10.9.1	Outras Transferências de Convênio dos Estados - Principal				
2.4.2.8.10.9.1.01	Rec. Implantação do Arquivo Público	02			
					Total por Aplicação: 8.035.600,00
Aplicação: 130.0000 - CIDE - Contribuição de Intervenção sobre o Domínio Econômico					
1	Receitas Correntes				290.000,00
1.7	Transferência Correntes			290.000,00	



Código	Especificação	F.R.	Desdobramento	Fonte	Cat. Econômica
Órgão: 02 - PREFEITURA MUNICIPAL DE JACAREÍ					
Fonte de Recurso: 02 - Transferência e Convênios Estaduais - Vinculados					
Aplicação: 130.0000 - CIDE - Contribuição de Intervenção sobre o Domínio Econômico					
1.7.2	Transferências dos Estados e do Distrito Federal e de suas Entidades		290.000,00		
1.7.2.8	Transferências dos Estados - Específica E/M		290.000,00		
1.7.2.8.01	Participação na Receita dos Estados		290.000,00		
1.7.2.8.01.4	Cota-Parte da Contribuição de Intervenção no Domínio Econômico		290.000,00		
1.7.2.8.01.4.1	Cota-Parte da Contribuição de Intervenção no Domínio Econômico - Principal	02	290.000,00		
					Total por Aplicação: 290.000,00
Aplicação: 210.0000 - Ensino Infantil					
2	Receitas de Capital				484.100,00
2.4	Transferências de Capital			484.100,00	
2.4.2	Transferências dos Estados e do Distrito Federal e de suas Entidades		484.100,00		
2.4.2.8	Transferências dos Estados, Distrito Federal, e de suas Entidades		484.100,00		
2.4.2.8.10	Transferências de Convênios dos Estados e do Distrito Federal e de suas Entidades		484.100,00		
2.4.2.8.10.2	Transferências de Convênios dos Estados Destinadas a Programas de Educação		484.100,00		
2.4.2.8.10.2.1	Transferências de Convênios dos Estados Destinadas a Programas de Educação - Principal		484.100,00		
2.4.2.8.10.2.1.01	Rec. P/ Construção e ampliação de prédios escolares	02	484.100,00		
					Total por Aplicação: 484.100,00
Aplicação: 300.0001 - CONV. GOVERNO ESTADUAL					
1	Receitas Correntes				1.880.000,00
1.7	Transferência Correntes			1.880.000,00	
1.7.2	Transferências dos Estados e do Distrito Federal e de suas Entidades		1.880.000,00		
1.7.2.8	Transferências dos Estados - Específica E/M		1.880.000,00		
1.7.2.8.10	Transferência de Convênios dos Estados e do Distrito Federal e de suas Entidades		1.880.000,00		
1.7.2.8.10.1	Transferências de Convênio dos Estados para o Sistema Único de Saúde - SUS		1.880.000,00		
1.7.2.8.10.1.1	Transferências de Convênio dos Estados para o Sistema Único de Saúde - SUS - Principal		1.880.000,00		
1.7.2.8.10.1.1.01	Rec. Conv. Governo Estadual - FMS	02	1.880.000,00		
					Total por Aplicação: 1.880.000,00
Aplicação: 500.0003 - PROTEÇÃO SOCIAL BÁSICA					
1	Receitas Correntes				234.000,00
1.7	Transferência Correntes			234.000,00	
1.7.2	Transferências dos Estados e do Distrito Federal e de suas Entidades		234.000,00		
1.7.2.8	Transferências dos Estados - Específica E/M		234.000,00		
1.7.2.8.99	Outras Transferências dos Estados		234.000,00		
1.7.2.8.99.1	Outras Transferências dos Estados		234.000,00		
1.7.2.8.99.1.1	Outras Transferências dos Estados - Principal		234.000,00		
1.7.2.8.99.1.1.01	Programa de Proteção Social Básica - PSB Estadual	02	234.000,00		
					Total por Aplicação: 234.000,00
Aplicação: 500.0004 - PROTEÇÃO SOCIAL ESPECIAL					
1	Receitas Correntes				1.050.000,00
1.7	Transferência Correntes			1.050.000,00	
1.7.2	Transferências dos Estados e do Distrito Federal e de suas Entidades		1.050.000,00		
1.7.2.8	Transferências dos Estados - Específica E/M		1.050.000,00		
1.7.2.8.99	Outras Transferências dos Estados		1.050.000,00		
1.7.2.8.99.1	Outras Transferências dos Estados		1.050.000,00		
1.7.2.8.99.1.1	Outras Transferências dos Estados - Principal		1.050.000,00		
1.7.2.8.99.1.1.02	Programa de Proteção Especial - PSE Estadual	02	1.050.000,00		
					Total por Aplicação: 1.050.000,00
Aplicação: 510.0000 - Assistência Social - Geral					
1	Receitas Correntes				20.000,00
1.3	Receita Patrimonial			20.000,00	
1.3.2	Valores Mobiliários		20.000,00		
1.3.2.1	Juros e Correções Monetárias		20.000,00		
1.3.2.1.00.1	Remuneração de Depósitos Bancários		20.000,00		
1.3.2.1.00.1.1	Remuneração de Depósitos Bancários - Principal		20.000,00		
1.3.2.1.00.1.1.20	Rendimentos S/ Aplicações - PSB/PSE - Conv. Estadual	02	20.000,00		
					Total por Aplicação: 20.000,00
					Total por Fonte de Recurso: 12.634.700,00



Código	Especificação	F.R.	Desdobramento	Fonte	Cat. Econômica
Órgão: 02 - PREFEITURA MUNICIPAL DE JACAREÍ					
Fonte de Recurso: 03 - Recursos Próprios de Fundos Especiais e Despesas - Vinculados					
Aplicação: 100.0007 - FMDHU					
1	Receitas Correntes				2.102.000,00
1.3	Receita Patrimonial			2.000,00	
1.3.2	Valores Mobiliários		2.000,00		
1.3.2.1	Juros e Correções Monetárias		2.000,00		
1.3.2.1.00.1	Remuneração de Depósitos Bancários		2.000,00		
1.3.2.1.00.1.1	Remuneração de Depósitos Bancários - Principal		2.000,00		
1.3.2.1.00.1.1.18	Rendimentos S/ Aplicações - FMDHU	03	2.000,00		
1.9	Outras Receitas Correntes			2.100.000,00	
1.9.9	Demais Receitas Correntes		2.100.000,00		
1.9.9.0.99	Outras Receitas		2.100.000,00		
1.9.9.0.99.1	Outras Receitas - Primárias		2.100.000,00		
1.9.9.0.99.1.1	Outras Receitas - Primárias - Principal		2.100.000,00		
1.9.9.0.99.1.1.12	Receitas do FMDHU	03	2.100.000,00		
Total por Aplicação: 2.102.000,00					
Aplicação: 100.0101 - FUNDO MUNICIPAL DE LIMPEZA URBANA					
1	Receitas Correntes				10.500.000,00
1.1	Impostos, Taxas e Contribuições de Melhoria			10.500.000,00	
1.1.2	Taxas		10.500.000,00		
1.1.2.8	Taxas - Específicas de Estados, DF, Municípios		10.500.000,00		
1.1.2.8.02	Taxas pela Prestação de Serviços		10.500.000,00		
1.1.2.8.02.9	Taxas pela Prestação de Serviços - Outras		10.500.000,00		
1.1.2.8.02.9.1	Taxas pela Prestação de Serviços - Outras - Principal		10.364.157,04		
1.1.2.8.02.9.1.01	Taxa de Limpeza Pública	03	10.364.157,04		
1.1.2.8.02.9.2	Taxas pela Prestação de Serviços - Outras - Multas e Juros		132.267,04		
1.1.2.8.02.9.2.01	Multas e Juros da Taxa de Limpeza Pública	03	132.267,04		
1.1.2.8.02.9.3	Taxas pela Prestação de Serviços - Outras - Dívida Ativa		2.608,12		
1.1.2.8.02.9.3.01	Dívida Ativa Taxa de Limpeza Pública	03	2.608,12		
1.1.2.8.02.9.4	Taxas pela Prestação de Serviços - Outras - Dívida Ativa - Multas e Juros		967,80		
1.1.2.8.02.9.4.01	Multas e Juros da Dívida Ativa Taxa de limpeza Pública	03	967,80		
Total por Aplicação: 10.500.000,00					
Aplicação: 100.0142 - FMAIL					
1	Receitas Correntes				10.000,00
1.3	Receita Patrimonial			10.000,00	
1.3.2	Valores Mobiliários		10.000,00		
1.3.2.1	Juros e Correções Monetárias		10.000,00		
1.3.2.1.00.1	Remuneração de Depósitos Bancários		10.000,00		
1.3.2.1.00.1.1	Remuneração de Depósitos Bancários - Principal		10.000,00		
1.3.2.1.00.1.1.25	Rendimentos S/ Aplicações - FMAIL	03	10.000,00		
2	Receitas de Capital				1.296.000,00
2.2	Alienação de Bens			1.296.000,00	
2.2.2	Alienação de Bens Imóveis		1.296.000,00		
2.2.2.0.00.1	Alienação de Bens Imóveis		1.296.000,00		
2.2.2.0.00.1.1	Alienação de Bens Imóveis - Principal		1.296.000,00		
2.2.2.0.00.1.1.03	Rec. Alienação de Imóveis - FMAIL	03	1.296.000,00		
Total por Aplicação: 1.306.000,00					
Aplicação: 110.0000 - Geral					
1	Receitas Correntes				1.000,00
1.2	Contribuições			1.000,00	
1.2.4	Contribuição para o Custeio do Serviço de Iluminação Pública		1.000,00		
1.2.4.0.00.1	Contribuição para o Custeio do Serviço de Iluminação Pública		1.000,00		
1.2.4.0.00.1.1	Contribuição para o Custeio do Serviço de Iluminação Pública - Principal		1.000,00		
1.2.4.0.00.1.1.01	Rec. Fundo Municipal de Iluminação Pública - FUNDIP	03	1.000,00		
Total por Aplicação: 1.000,00					
Aplicação: 220.0001 - FMDCA					
1	Receitas Correntes				800.000,00
1.3	Receita Patrimonial			8.000,00	
1.3.2	Valores Mobiliários		8.000,00		
1.3.2.1	Juros e Correções Monetárias		8.000,00		
1.3.2.1.00.1	Remuneração de Depósitos Bancários		8.000,00		
1.3.2.1.00.1.1	Remuneração de Depósitos Bancários - Principal		8.000,00		
1.3.2.1.00.1.1.14	Rendimentos S/ Aplicações - FMDCA	03	8.000,00		
1.9	Outras Receitas Correntes			792.000,00	
1.9.9	Demais Receitas Correntes		792.000,00		
1.9.9.0.99	Outras Receitas		792.000,00		
1.9.9.0.99.1	Outras Receitas - Primárias		792.000,00		



Código	Especificação	F.R.	Desdobramento	Fonte	Cat. Econômica
Órgão: 02 - PREFEITURA MUNICIPAL DE JACAREÍ					
Fonte de Recurso: 03 - Recursos Próprios de Fundos Especiais e Despesas - Vinculados					
Aplicação: 220.0001 - FMDCA					
1.9.9.0.99.1.1	Outras Receitas - Primárias - Principal		792.000,00		
1.9.9.0.99.1.1.09	Rec. Fdo Mun. Direitos da Criança e Adolescente - FMDCA	03	792.000,00		
					Total por Aplicação: 800.000,00
Aplicação: 220.0014 - FUNDO EDUCAMAIS JACAREÍ					
1	Receitas Correntes				370.200,00
1.9	Outras Receitas Correntes			370.200,00	
1.9.9	Demais Receitas Correntes		370.200,00		
1.9.9.0.99	Outras Receitas		370.200,00		
1.9.9.0.99.1	Outras Receitas - Primárias		370.200,00		
1.9.9.0.99.1.1	Outras Receitas - Primárias - Principal		370.200,00		
1.9.9.0.99.1.1.14	Rec. Fundo EDUCAMAIS	03	370.200,00		
					Total por Aplicação: 370.200,00
Aplicação: 500.0007 - FMI					
1	Receitas Correntes				110.000,00
1.9	Outras Receitas Correntes			110.000,00	
1.9.9	Demais Receitas Correntes		110.000,00		
1.9.9.0.99	Outras Receitas		110.000,00		
1.9.9.0.99.1	Outras Receitas - Primárias		110.000,00		
1.9.9.0.99.1.1	Outras Receitas - Primárias - Principal		110.000,00		
1.9.9.0.99.1.1.13	Rec. Fundo Municipal do Idoso	03	110.000,00		
					Total por Aplicação: 110.000,00
Aplicação: 500.0008 - FSSMJ					
1	Receitas Correntes				157.000,00
1.3	Receita Patrimonial			1.000,00	
1.3.2	Valores Mobiliários		1.000,00		
1.3.2.1	Juros e Correções Monetárias		1.000,00		
1.3.2.1.00.1	Remuneração de Depósitos Bancários		1.000,00		
1.3.2.1.00.1.1	Remuneração de Depósitos Bancários - Principal		1.000,00		
1.3.2.1.00.1.1.16	Rendimentos S/ Aplicações - FSSMJ	03	1.000,00		
1.9	Outras Receitas Correntes			156.000,00	
1.9.9	Demais Receitas Correntes		156.000,00		
1.9.9.0.99	Outras Receitas		156.000,00		
1.9.9.0.99.1	Outras Receitas - Primárias		156.000,00		
1.9.9.0.99.1.1	Outras Receitas - Primárias - Principal		156.000,00		
1.9.9.0.99.1.1.11	Rec. Fundo Social de Solidariedade do Município de Jacareí	03	156.000,00		
					Total por Aplicação: 157.000,00
					Total por Fonte de Recurso: 15.346.200,00
Fonte de Recurso: 05 - Transferência e Convênios Federais - Vinculados					
Aplicação: 100.0010 - REC.P/ PAVIMENTAÇÃO E DRENAGEM					
2	Receitas de Capital				28.060.898,40
2.4	Transferências de Capital			28.060.898,40	
2.4.1	Transferências da União e de suas Entidades		28.060.898,40		
2.4.1.8	Transferências da União		28.060.898,40		
2.4.1.8.10	Transferência de Convênios da União e de suas Entidades		28.060.898,40		
2.4.1.8.10.7	Transferências de Convênios da União Destinadas a Programas de Infra-Estrutura em Transporte		28.060.898,40		
2.4.1.8.10.7.1	Transferências de Convênios da União Destinadas a Programas de Infra-Estrutura em Transporte - Principal		28.060.898,40		
2.4.1.8.10.7.1.03	Rec. P/ Pavimentação e Drenagem de Ruas e Avenidas	05	28.060.898,40		
					Total por Aplicação: 28.060.898,40
Aplicação: 100.0068 - REVITALIZAÇÃO DE PRAÇAS E JARDINS					
2	Receitas de Capital				110.000,00
2.4	Transferências de Capital			110.000,00	
2.4.1	Transferências da União e de suas Entidades		110.000,00		
2.4.1.8	Transferências da União		110.000,00		
2.4.1.8.10	Transferência de Convênios da União e de suas Entidades		110.000,00		
2.4.1.8.10.6	Transferências de Convênios da União Destinadas a Programas de Meio Ambiente		110.000,00		
2.4.1.8.10.6.1	Transferências de Convênios da União Destinadas a Programas de Meio Ambiente - Principal		110.000,00		
2.4.1.8.10.6.1.01	Rec. P/ Revitalização de Praças, Parques e jardins	05	110.000,00		
					Total por Aplicação: 110.000,00
Aplicação: 100.0108 - CONSTR/MANUT ÁREA DE LAZER E ESPORTIVA					



Código	Especificação	F.R.	Desdobramento	Fonte	Cat. Econômica
Órgão: 02 - PREFEITURA MUNICIPAL DE JACAREÍ					
Fonte de Recurso: 05 - Transferência e Convênios Federais - Vinculados					
Aplicação: 100.0108 - CONSTR/MANUT ÁREA DE LAZER E ESPORTIVA					
2	Receitas de Capital				606.000,00
2.4	Transferências de Capital			606.000,00	
2.4.1	Transferências da União e de suas Entidades		606.000,00		
2.4.1.8	Transferências da União		606.000,00		
2.4.1.8.99	Outras Transferências da União		606.000,00		
2.4.1.8.99.1	Outras Transferências da União		606.000,00		
2.4.1.8.99.1.1	Outras Transferências da União - Principal		606.000,00		
2.4.1.8.99.1.1.01	Rec. p/ Construção, Reforma e/ou Ampliação de Espaço Esportivo	05	606.000,00		
					Total por Aplicação: 606.000,00
Aplicação: 100.0119 - VALE DO CORREGO DO TURI					
2	Receitas de Capital				6.050.000,00
2.4	Transferências de Capital			6.050.000,00	
2.4.1	Transferências da União e de suas Entidades		6.050.000,00		
2.4.1.8	Transferências da União		6.050.000,00		
2.4.1.8.10	Transferência de Convênios da União e de suas Entidades		6.050.000,00		
2.4.1.8.10.5	Transferências de Convênios da União Destinadas a Programas de Saneamento Básico		6.050.000,00		
2.4.1.8.10.5.1	Transferências de Convênios da União Destinadas a Programas de Saneamento Básico - Principal		6.050.000,00		
2.4.1.8.10.5.1.01	Rec. P/ Saneamento Integrado do Vale do Córrego do Turi	05	6.050.000,00		
					Total por Aplicação: 6.050.000,00
Aplicação: 100.0136 - PAC 2					
2	Receitas de Capital				69.530.000,00
2.4	Transferências de Capital			69.530.000,00	
2.4.1	Transferências da União e de suas Entidades		69.530.000,00		
2.4.1.8	Transferências da União		69.530.000,00		
2.4.1.8.10	Transferência de Convênios da União e de suas Entidades		69.530.000,00		
2.4.1.8.10.5	Transferências de Convênios da União Destinadas a Programas de Saneamento Básico		69.530.000,00		
2.4.1.8.10.5.1	Transferências de Convênios da União Destinadas a Programas de Saneamento Básico - Principal		69.530.000,00		
2.4.1.8.10.5.1.06	Sistema básico integ. água e esgoto PAC 2	05	69.530.000,00		
					Total por Aplicação: 69.530.000,00
Aplicação: 100.0145 - REC. CICLOFAIXA DE LAZER					
2	Receitas de Capital				500,00
2.4	Transferências de Capital			500,00	
2.4.1	Transferências da União e de suas Entidades		500,00		
2.4.1.8	Transferências da União		500,00		
2.4.1.8.10	Transferência de Convênios da União e de suas Entidades		500,00		
2.4.1.8.10.7	Transferências de Convênios da União Destinadas a Programas de Infra-Estrutura em Transporte		500,00		
2.4.1.8.10.7.1	Transferências de Convênios da União Destinadas a Programas de Infra-Estrutura em Transporte - Principal		500,00		
2.4.1.8.10.7.1.09	Rec. Construção de Ciclovias	05	500,00		
					Total por Aplicação: 500,00
Aplicação: 100.0156 - GERENCIAMENTO E FISC. DE OBRAS					
2	Receitas de Capital				400.000,00
2.4	Transferências de Capital			400.000,00	
2.4.1	Transferências da União e de suas Entidades		400.000,00		
2.4.1.8	Transferências da União		400.000,00		
2.4.1.8.10	Transferência de Convênios da União e de suas Entidades		400.000,00		
2.4.1.8.10.7	Transferências de Convênios da União Destinadas a Programas de Infra-Estrutura em Transporte		400.000,00		
2.4.1.8.10.7.1	Transferências de Convênios da União Destinadas a Programas de Infra-Estrutura em Transporte - Principal		400.000,00		
2.4.1.8.10.7.1.01	Rec. Gerenciamento e Fiscalização de Obras	05	400.000,00		
					Total por Aplicação: 400.000,00
Aplicação: 100.0157 - ELABORAÇÃO DE PROJETOS					
2	Receitas de Capital				1.000,00
2.4	Transferências de Capital			1.000,00	
2.4.1	Transferências da União e de suas Entidades		1.000,00		
2.4.1.8	Transferências da União		1.000,00		
2.4.1.8.10	Transferência de Convênios da União e de suas Entidades		1.000,00		
2.4.1.8.10.7	Transferências de Convênios da União Destinadas a Programas de Infra-Estrutura em Transporte		1.000,00		



Código	Especificação	F.R.	Desdobramento	Fonte	Cat. Econômica
Órgão: 02 - PREFEITURA MUNICIPAL DE JACAREÍ					
Fonte de Recurso: 05 - Transferência e Convênios Federais - Vinculados					
Aplicação: 100.0157 - ELABORAÇÃO DE PROJETOS					
2.4.1.8.10.7.1	Transferências de Convênios da União Destinadas a Programas de Infra-Estrutura em Transporte - Principal		1.000,00		
2.4.1.8.10.7.1.02	Rec. Elaboração de Projetos	05	1.000,00		
					Total por Aplicação: 1.000,00
Aplicação: 100.0161 - OBRAS EMERGENCIAIS					
2	Receitas de Capital				1.500,00
2.4	Transferências de Capital			1.500,00	
2.4.1	Transferências da União e de suas Entidades		1.500,00		
2.4.1.8	Transferências da União		1.500,00		
2.4.1.8.10	Transferência de Convênios da União e de suas Entidades		1.500,00		
2.4.1.8.10.7	Transferências de Convênios da União Destinadas a Programas de Infra-Estrutura em Transporte		1.500,00		
2.4.1.8.10.7.1	Transferências de Convênios da União Destinadas a Programas de Infra-Estrutura em Transporte - Principal		1.500,00		
2.4.1.8.10.7.1.10	Rec. Obras Emergenciais	05	1.500,00		
					Total por Aplicação: 1.500,00
Aplicação: 110.0000 - Geral					
2	Receitas de Capital				152.000,00
2.4	Transferências de Capital			152.000,00	
2.4.1	Transferências da União e de suas Entidades		152.000,00		
2.4.1.8	Transferências da União		152.000,00		
2.4.1.8.10	Transferência de Convênios da União e de suas Entidades		2.000,00		
2.4.1.8.10.6	Transferências de Convênios da União Destinadas a Programas de Meio Ambiente		2.000,00		
2.4.1.8.10.6.1	Transferências de Convênios da União Destinadas a Programas de Meio Ambiente - Principal		2.000,00		
2.4.1.8.10.6.1.02	Rec. para Implantação do Plano Municipal de Manejo de Animais	05	2.000,00		
2.4.1.8.99	Outras Transferências da União		150.000,00		
2.4.1.8.99.1	Outras Transferências da União		150.000,00		
2.4.1.8.99.1.1	Outras Transferências da União - Principal		150.000,00		
2.4.1.8.99.1.1.10	Aquisição de viaturas e equipamentos para a Guarda	05	150.000,00		
					Total por Aplicação: 152.000,00
Aplicação: 200.0000 - Educação					
1	Receitas Correntes				55.516,00
1.3	Receita Patrimonial			12.516,00	
1.3.2	Valores Mobiliários		12.516,00		
1.3.2.1	Juros e Correções Monetárias		12.516,00		
1.3.2.1.00.1	Remuneração de Depósitos Bancários		12.516,00		
1.3.2.1.00.1.1	Remuneração de Depósitos Bancários - Principal		12.516,00		
1.3.2.1.00.1.1.10	Rendimentos S/ Aplicações - FNDE - Diversos	05	12.516,00		
1.7	Transferência Correntes			43.000,00	
1.7.1	Transferências da União e de suas Entidades		43.000,00		
1.7.1.8	Transferências da União - Específica de Estados, DF, Municípios		43.000,00		
1.7.1.8.05	Transferências de Recursos do Fundo Nacional do Desenvolvimento da Educação - FNDE		43.000,00		
1.7.1.8.05.9	Outras Transferências Diretas do Fundo Nacional do Desenvolvimento da Educação - FNDE		43.000,00		
1.7.1.8.05.9.1	Outras Transferências Diretas do Fundo Nacional do Desenvolvimento da Educação - FNDE - Principal		43.000,00		
1.7.1.8.05.9.1.02	Rec. Apoio Financeiro Municípios - Educação	05	43.000,00		
2	Receitas de Capital				
2.4	Transferências de Capital				
2.4.1	Transferências da União e de suas Entidades				
2.4.1.8	Transferências da União				
2.4.1.8.10	Transferência de Convênios da União e de suas Entidades				
2.4.1.8.10.5	Transferências de Convênios da União Destinadas a Programas de Saneamento Básico				
2.4.1.8.10.5.1	Transferências de Convênios da União Destinadas a Programas de Saneamento Básico - Principal				
2.4.1.8.10.5.1.05	Rec. P/ construção de prédios escolares	05			
					Total por Aplicação: 55.516,00
Aplicação: 210.0003 - SAE - SALÁRIO EDUCAÇÃO					
1	Receitas Correntes				21.600.000,00
1.3	Receita Patrimonial			200.000,00	
1.3.2	Valores Mobiliários		200.000,00		
1.3.2.1	Juros e Correções Monetárias		200.000,00		



Código	Especificação	F.R.	Desdobramento	Fonte	Cat. Econômica
Órgão: 02 - PREFEITURA MUNICIPAL DE JACAREÍ					
Fonte de Recurso: 05 - Transferência e Convênios Federais - Vinculados					
Aplicação: 210.0003 - SAE - SALÁRIO EDUCAÇÃO					
1.3.2.1.00.1	Remuneração de Depósitos Bancários		200.000,00		
1.3.2.1.00.1.1	Remuneração de Depósitos Bancários - Principal		200.000,00		
1.3.2.1.00.1.1.29	Rendimentos S/ Aplicações SAE EDUCAÇÃO	05	200.000,00		
1.7	Transferência Correntes			21.400.000,00	
1.7.1	Transferências da União e de suas Entidades		21.400.000,00		
1.7.1.8	Transferências da União - Específica de Estados, DF, Municípios		21.400.000,00		
1.7.1.8.05	Transferências de Recursos do Fundo Nacional do Desenvolvimento da Educação - FNDE		21.400.000,00		
1.7.1.8.05.1	Transferências do Salário-Educação		21.400.000,00		
1.7.1.8.05.1.1	Transferências do Salário-Educação - Principal	05	21.400.000,00		
					Total por Aplicação: 21.600.000,00
Aplicação: 210.0004 - PNAE					
1	Receitas Correntes				2.900.000,00
1.7	Transferência Correntes			2.900.000,00	
1.7.1	Transferências da União e de suas Entidades		2.900.000,00		
1.7.1.8	Transferências da União - Específica de Estados, DF, Municípios		2.900.000,00		
1.7.1.8.05	Transferências de Recursos do Fundo Nacional do Desenvolvimento da Educação - FNDE		2.900.000,00		
1.7.1.8.05.3	Transferências Diretas do FNDE Referentes ao Programa Nacional de Alimentação Escolar - PNAE		2.900.000,00		
1.7.1.8.05.3.1	Transferências Diretas do FNDE Referentes ao Programa Nacional de Alimentação Escolar - PNAE - Principal	05	2.900.000,00		
					Total por Aplicação: 2.900.000,00
Aplicação: 220.0008 - PNATE					
1	Receitas Correntes				150.000,00
1.7	Transferência Correntes			150.000,00	
1.7.1	Transferências da União e de suas Entidades		150.000,00		
1.7.1.8	Transferências da União - Específica de Estados, DF, Municípios		150.000,00		
1.7.1.8.05	Transferências de Recursos do Fundo Nacional do Desenvolvimento da Educação - FNDE		150.000,00		
1.7.1.8.05.4	Transferências Diretas do FNDE Referentes ao Programa Nacional de Apoio ao Transporte do Escolar - PNATE		150.000,00		
1.7.1.8.05.4.1	Transferências Diretas do FNDE Referentes ao Programa Nacional de Apoio ao Transporte do Escolar - PNATE - Principal	05	150.000,00		
					Total por Aplicação: 150.000,00
Aplicação: 261.0000 - Educação - FUNDEB - Magistério					
1	Receitas Correntes				66.706.104,00
1.7	Transferência Correntes			66.706.104,00	
1.7.5	Transferências de Outras Instituições Públicas		66.706.104,00		
1.7.5.8	Transferências de Outras Instituições Públicas - Específica E/M		66.706.104,00		
1.7.5.8.01	Transferências de Recursos do Fundo de Manutenção e Desenvolvimento da Educação Básica e de Valorização dos Profissionais da Educação - FUNDEB		66.706.104,00		
1.7.5.8.01.1	Transferências de Recursos do Fundo de Manutenção e Desenvolvimento da Educação Básica e de Valorização dos Profissionais da Educação - FUNDEB		66.706.104,00		
1.7.5.8.01.1.1	Transferências de Recursos do Fundo de Manutenção e Desenvolvimento da Educação Básica e de Valorização dos Profissionais da Educação - FUNDEB - Principal		66.706.104,00		
1.7.5.8.01.1.1.01	Rec. Transf. FUNDEB MAGISTÉRIO 60%	05	66.706.104,00		
					Total por Aplicação: 66.706.104,00
Aplicação: 262.0000 - Educação - FUNDEB - Outros					
1	Receitas Correntes				38.761.200,00
1.7	Transferência Correntes			38.761.200,00	
1.7.5	Transferências de Outras Instituições Públicas		38.761.200,00		
1.7.5.8	Transferências de Outras Instituições Públicas - Específica E/M		38.761.200,00		
1.7.5.8.01	Transferências de Recursos do Fundo de Manutenção e Desenvolvimento da Educação Básica e de Valorização dos Profissionais da Educação - FUNDEB		38.761.200,00		
1.7.5.8.01.1	Transferências de Recursos do Fundo de Manutenção e Desenvolvimento da Educação Básica e de Valorização dos Profissionais da Educação - FUNDEB		38.761.200,00		
1.7.5.8.01.1.1	Transferências de Recursos do Fundo de Manutenção e Desenvolvimento da Educação Básica e de Valorização dos Profissionais da Educação - FUNDEB - Principal		38.761.200,00		
1.7.5.8.01.1.1.02	Rec. Transf. FUNDEB OUTRAS DESPESAS 40%	05	38.761.200,00		



Código	Especificação	F.R.	Desdobramento	Fonte	Cat. Econômica
Órgão: 02 - PREFEITURA MUNICIPAL DE JACAREÍ					
Fonte de Recurso: 05 - Transferência e Convênios Federais - Vinculados					
Aplicação: 262.0000 - Educação - FUNDEB - Outros					
					Total por Aplicação: 38.761.200,00
Aplicação: 263.0000 - Educação - FUNDEB - Remuneração de Aplicações Financeiras					
1	Receitas Correntes				87.300,00
1.3	Receita Patrimonial			87.300,00	
1.3.2	Valores Mobiliários		87.300,00		
1.3.2.1	Juros e Correções Monetárias		87.300,00		
1.3.2.1.00.1	Remuneração de Depósitos Bancários		87.300,00		
1.3.2.1.00.1.1	Remuneração de Depósitos Bancários - Principal		87.300,00		
1.3.2.1.00.1.1.01	Rendimentos s/ Aplicações Rec. FUNDEB	05	87.300,00		
					Total por Aplicação: 87.300,00
Aplicação: 300.0008 - SAMU					
1	Receitas Correntes				1.367.736,00
1.7	Transferência Correntes			1.367.736,00	
1.7.1	Transferências da União e de suas Entidades		1.367.736,00		
1.7.1.8	Transferências da União - Específica de Estados, DF, Municípios		1.367.736,00		
1.7.1.8.07	Transferências da União a Consórcios Públicos		1.367.736,00		
1.7.1.8.07.1	Transferências da União a Consórcios Públicos		1.367.736,00		
1.7.1.8.07.1.1	Transferências da União a Consórcios Públicos - Principal		1.367.736,00		
1.7.1.8.07.1.1.01	Consórcio SAMU - Serv. de Atendimento Móvel de Emergência	05	1.367.736,00		
					Total por Aplicação: 1.367.736,00
Aplicação: 300.0024 - BLMAC - BLOCO DA ATENÇÃO DE MÉDIA E ALTA COMPLEX. AMBULATORIAL E HOSPITALAR					
1	Receitas Correntes				58.210.000,00
1.7	Transferência Correntes			58.210.000,00	
1.7.1	Transferências da União e de suas Entidades		58.210.000,00		
1.7.1.8	Transferências da União - Específica de Estados, DF, Municípios		58.210.000,00		
1.7.1.8.03	Transferência de Recursos do Sistema Único de Saúde - SUS - Repasses Fundo a Fundo Bloco de Manutenção das Ações e Serviços Públicos de Saúde		58.210.000,00		
1.7.1.8.03.1	Transferência de Recursos do SUS - Atenção Primária		58.210.000,00		
1.7.1.8.03.1.1	Transferência de Recursos do SUS - Atenção Primária - Principal		58.210.000,00		
1.7.1.8.03.1.1.03	Bloco Média e Alta Complex. Ambulatorial e Hospitalar - BLMAC	05	58.210.000,00		
					Total por Aplicação: 58.210.000,00
Aplicação: 300.0025 - BLATB - BLOCO DA ATENÇÃO BÁSICA					
1	Receitas Correntes				18.006.000,00
1.7	Transferência Correntes			18.006.000,00	
1.7.1	Transferências da União e de suas Entidades		18.006.000,00		
1.7.1.8	Transferências da União - Específica de Estados, DF, Municípios		18.006.000,00		
1.7.1.8.03	Transferência de Recursos do Sistema Único de Saúde - SUS - Repasses Fundo a Fundo Bloco de Manutenção das Ações e Serviços Públicos de Saúde		18.006.000,00		
1.7.1.8.03.1	Transferência de Recursos do SUS - Atenção Primária		18.006.000,00		
1.7.1.8.03.1.1	Transferência de Recursos do SUS - Atenção Primária - Principal		18.006.000,00		
1.7.1.8.03.1.1.04	Bloco de Atenção Básica - BLATB	05	18.006.000,00		
					Total por Aplicação: 18.006.000,00
Aplicação: 300.0026 - BLAFB - BLOCO DA ASSISTÊNCIA FARMACÊUTICA BÁSICA					
1	Receitas Correntes				1.500.000,00
1.7	Transferência Correntes			1.500.000,00	
1.7.1	Transferências da União e de suas Entidades		1.500.000,00		
1.7.1.8	Transferências da União - Específica de Estados, DF, Municípios		1.500.000,00		
1.7.1.8.03	Transferência de Recursos do Sistema Único de Saúde - SUS - Repasses Fundo a Fundo Bloco de Manutenção das Ações e Serviços Públicos de Saúde		1.500.000,00		
1.7.1.8.03.1	Transferência de Recursos do SUS - Atenção Primária		1.500.000,00		
1.7.1.8.03.1.1	Transferência de Recursos do SUS - Atenção Primária - Principal		1.500.000,00		
1.7.1.8.03.1.1.02	Bloco Assistência Farmacêutica Básica - BLAFB	05	1.500.000,00		
					Total por Aplicação: 1.500.000,00
Aplicação: 300.0027 - BLVGS - BLOCO DA VIGILÂNCIA EM SAÚDE					
1	Receitas Correntes				3.056.000,00
1.7	Transferência Correntes			3.056.000,00	
1.7.1	Transferências da União e de suas Entidades		3.056.000,00		
1.7.1.8	Transferências da União - Específica de Estados, DF, Municípios		3.056.000,00		
1.7.1.8.03	Transferência de Recursos do Sistema Único de Saúde - SUS - Repasses Fundo a Fundo Bloco de Manutenção das Ações e Serviços Públicos de Saúde		3.056.000,00		



Código	Especificação	F.R.	Desdobramento	Fonte	Cat. Econômica
Órgão: 02 - PREFEITURA MUNICIPAL DE JACAREÍ					
Fonte de Recurso: 05 - Transferência e Convênios Federais - Vinculados					
Aplicação: 300.0027 - BLVGS - BLOCO DA VIGILÂNCIA EM SAÚDE					
1.7.1.8.03.1	Transferência de Recursos do SUS - Atenção Primária			3.056.000,00	
1.7.1.8.03.1.1	Transferência de Recursos do SUS - Atenção Primária - Principal			3.056.000,00	
1.7.1.8.03.1.1.05	Bloco Vigilância em Saúde - BLVGS	05		3.056.000,00	
					Total por Aplicação: 3.056.000,00
Aplicação: 300.0028 - BLGES - BLOCO GESTÃO DO SUS					
1	Receitas Correntes				216.700,00
1.7	Transferência Correntes			216.700,00	
1.7.1	Transferências da União e de suas Entidades		216.700,00		
1.7.1.8	Transferências da União - Específica de Estados, DF, Municípios		216.700,00		
1.7.1.8.03	Transferência de Recursos do Sistema Único de Saúde - SUS - Repasses Fundo a Fundo Bloco de Manutenção das Ações e Serviços Públicos de Saúde		216.700,00		
1.7.1.8.03.1	Transferência de Recursos do SUS - Atenção Primária		216.700,00		
1.7.1.8.03.1.1	Transferência de Recursos do SUS - Atenção Primária - Principal		216.700,00		
1.7.1.8.03.1.1.06	Bloco Gestão do SUS - BLGES	05		216.700,00	
					Total por Aplicação: 216.700,00
Aplicação: 300.0054 - ADEQUAÇÃO DA UBS CENTRAL					
2	Receitas de Capital				2.100.000,00
2.4	Transferências de Capital			2.100.000,00	
2.4.1	Transferências da União e de suas Entidades		2.100.000,00		
2.4.1.8	Transferências da União		2.100.000,00		
2.4.1.8.10	Transferência de Convênios da União e de suas Entidades		2.100.000,00		
2.4.1.8.10.1	Transferências de Convênio da União para o Sistema Único de Saúde - SUS		2.100.000,00		
2.4.1.8.10.1.1	Transferências de Convênio da União para o Sistema Único de Saúde - SUS - Principal		2.100.000,00		
2.4.1.8.10.1.1.02	Rec. P/ Construção e Aparelhamento de Unidades de Saúde	05		2.100.000,00	
					Total por Aplicação: 2.100.000,00
Aplicação: 310.0000 - Saúde - Geral					
1	Receitas Correntes				268.111,79
1.7	Transferência Correntes			100.000,00	
1.7.1	Transferências da União e de suas Entidades		100.000,00		
1.7.1.8	Transferências da União - Específica de Estados, DF, Municípios		100.000,00		
1.7.1.8.03	Transferência de Recursos do Sistema Único de Saúde - SUS - Repasses Fundo a Fundo Bloco de Manutenção das Ações e Serviços Públicos de Saúde		100.000,00		
1.7.1.8.03.1	Transferência de Recursos do SUS - Atenção Primária		100.000,00		
1.7.1.8.03.1.1	Transferência de Recursos do SUS - Atenção Primária - Principal		100.000,00		
1.7.1.8.03.1.1.07	Rec. Custeio das Ações e Serviços Públicos de Saúde - AFM	05		100.000,00	
1.9	Outras Receitas Correntes			168.111,79	
1.9.9	Demais Receitas Correntes		168.111,79		
1.9.9.0.99	Outras Receitas		168.111,79		
1.9.9.0.99.1	Outras Receitas - Primárias		168.111,79		
1.9.9.0.99.1.1	Outras Receitas - Primárias - Principal		168.111,79		
1.9.9.0.99.1.1.06	Rec. Out. Rec. Vigilância Sanitária	05		168.111,79	
					Total por Aplicação: 268.111,79
Aplicação: 500.0003 - PROTEÇÃO SOCIAL BÁSICA					
1	Receitas Correntes				1.176.000,00
1.7	Transferência Correntes			1.176.000,00	
1.7.1	Transferências da União e de suas Entidades		1.176.000,00		
1.7.1.8	Transferências da União - Específica de Estados, DF, Municípios		1.176.000,00		
1.7.1.8.04	Transferências de Recursos do Sistema Único de Saúde - SUS - Bloco de Estruturação da Rede de Serviços Públicos de Saúde		1.176.000,00		
1.7.1.8.04.1	Transferências de Recursos do Sistema Único de Saúde - SUS destinados à Atenção Primária		1.176.000,00		
1.7.1.8.04.1.1	Transferências de Recursos do Sistema Único de Saúde - SUS destinados à Atenção Primária - Principal		1.176.000,00		
1.7.1.8.04.1.1.01	Programa de Proteção Social Básica - PSB	05		1.176.000,00	
					Total por Aplicação: 1.176.000,00
Aplicação: 500.0004 - PROTEÇÃO SOCIAL ESPECIAL					
1	Receitas Correntes				1.797.000,00
1.7	Transferência Correntes			1.797.000,00	
1.7.1	Transferências da União e de suas Entidades		1.797.000,00		
1.7.1.8	Transferências da União - Específica de Estados, DF, Municípios		1.797.000,00		



Código	Especificação	F.R.	Desdobramento	Fonte	Cat. Econômica
Órgão: 02 - PREFEITURA MUNICIPAL DE JACAREÍ					
Fonte de Recurso: 05 - Transferência e Convênios Federais - Vinculados					
Aplicação: 500.0004 - PROTEÇÃO SOCIAL ESPECIAL					
1.7.1.8.04	Transferências de Recursos do Sistema Único de Saúde - SUS - Bloco de Estruturação da Rede de Serviços Públicos de Saúde				1.797.000,00
1.7.1.8.04.1	Transferências de Recursos do Sistema Único de Saúde - SUS destinados à Atenção Primária				1.797.000,00
1.7.1.8.04.1.1	Transferências de Recursos do Sistema Único de Saúde - SUS destinados à Atenção Primária - Principal				1.797.000,00
1.7.1.8.04.1.1.02	Programa de Proteção Social Especial - PSE	05			1.797.000,00
					Total por Aplicação: 1.797.000,00
Aplicação: 510.0000 - Assistência Social - Geral					
1	Receitas Correntes				929.600,00
1.3	Receita Patrimonial			929.600,00	
1.3.2	Valores Mobiliários		929.600,00		
1.3.2.1	Juros e Correções Monetárias		929.600,00		
1.3.2.1.00.1	Remuneração de Depósitos Bancários		929.600,00		
1.3.2.1.00.1.1	Remuneração de Depósitos Bancários - Principal		929.600,00		
1.3.2.1.00.1.1.12	Rendimentos S/ Aplicações - FNAS - PSB/PSE	05			929.600,00
					Total por Aplicação: 929.600,00
					Total por Fonte de Recurso: 323.799.166,19
Fonte de Recurso: 06 - Outras Fontes de Recursos					
Aplicação: 110.0000 - Geral					
1	Receitas Correntes				111.000,00
1.9	Outras Receitas Correntes			111.000,00	
1.9.9	Demais Receitas Correntes		111.000,00		
1.9.9.0.99	Outras Receitas		111.000,00		
1.9.9.0.99.1	Outras Receitas - Primárias		111.000,00		
1.9.9.0.99.1.1	Outras Receitas - Primárias - Principal		111.000,00		
1.9.9.0.99.1.1.02	Rec. Patrulha Agrícola Mecanizada	06			111.000,00
2	Receitas de Capital				1.000,00
2.4	Transferências de Capital			1.000,00	
2.4.1	Transferências da União e de suas Entidades		1.000,00		
2.4.1.8	Transferências da União		1.000,00		
2.4.1.8.10	Transferência de Convênios da União e de suas Entidades		1.000,00		
2.4.1.8.10.9	Outras Transferências de Convênios da União		1.000,00		
2.4.1.8.10.9.1	Outras Transferências de Convênios da União - Principal		1.000,00		
2.4.1.8.10.9.1.08	Rec. P/ Regularização Fundiária de Núcleos de Interesse Social	06			1.000,00
					Total por Aplicação: 112.000,00
Aplicação: 400.0000 - Trânsito					
1	Receitas Correntes				18.556.000,00
1.3	Receita Patrimonial			150.000,00	
1.3.2	Valores Mobiliários		150.000,00		
1.3.2.1	Juros e Correções Monetárias		150.000,00		
1.3.2.1.00.1	Remuneração de Depósitos Bancários		150.000,00		
1.3.2.1.00.1.1	Remuneração de Depósitos Bancários - Principal		150.000,00		
1.3.2.1.00.1.1.13	Rendimentos S/ Aplicações - Multas de Trânsito	06			150.000,00
1.9	Outras Receitas Correntes			18.406.000,00	
1.9.1	Multas Administrativas, Contratuais e Judiciais		18.406.000,00		
1.9.1.0.01	Multas Previstas em Legislação Específica		18.406.000,00		
1.9.1.0.01.1	Multas Previstas em Legislação Específica		18.406.000,00		
1.9.1.0.01.1.1	Multas Previstas em Legislação Específica - Principal		18.406.000,00		
1.9.1.0.01.1.1.01	Rec. Multas de Trânsito DT	06			18.156.000,00
1.9.1.0.01.1.1.02	Rec. Trânsito RENAINF	06			150.000,00
1.9.1.0.01.1.1.03	Rec. Multas de Trânsito - Parcelamento	06			100.000,00
					Total por Aplicação: 18.556.000,00
					Total por Fonte de Recurso: 18.668.000,00
Fonte de Recurso: 07 - Operações de Crédito					
Aplicação: 100.0010 - REC.P/ PAVIMENTAÇÃO E DRENAGEM					
2	Receitas de Capital				
2.1	Operações de Crédito				
2.1.1	Operações de Crédito - Mercado Interno				
2.1.1.9	Outras Operações de Crédito - Mercado Interno				
2.1.1.9.00.1	Outras Operações de Crédito - Mercado Interno				
2.1.1.9.00.1.1	Outras Operações de Crédito - Mercado Interno - Principal				
2.1.1.9.00.1.1.02	Drenagem, pavimentação e recapeamento - Avançar Cidades	07			



Código	Especificação	F.R.	Desdobramento	Fonte	Cat. Econômica
Órgão: 02 - PREFEITURA MUNICIPAL DE JACAREI					
Fonte de Recurso: 07 - Operações de Crédito					
Aplicação: 100.0010 - REC.P/ PAVIMENTAÇÃO E DRENAGEM					
					Total por Aplicação: 0,00
Aplicação: 100.0013 - PRÓ- SANEAMENTO					
2	Receitas de Capital				848.000,00
2.1	Operações de Crédito			848.000,00	
2.1.1	Operações de Crédito - Mercado Interno		848.000,00		
2.1.1.8	Operações de Crédito - Mercado Interno - Estados/DF/Municípios		848.000,00		
2.1.1.8.01	Operações de Crédito Internas de Estados/DF/Municípios		848.000,00		
2.1.1.8.01.3	Operações de Crédito Internas para Programas de Saneamento		848.000,00		
2.1.1.8.01.3.1	Operações de Crédito Internas para Programas de Saneamento - Principal		848.000,00		
2.1.1.8.01.3.1.02	Universalização da Água e Esgoto - Avançar Cidades -	07	848.000,00		
					Total por Aplicação: 848.000,00
Aplicação: 100.0067 - ILUMINAÇÃO DE ÁREAS PÚBLICAS					
2	Receitas de Capital				
2.1	Operações de Crédito				
2.1.1	Operações de Crédito - Mercado Interno				
2.1.1.9	Outras Operações de Crédito - Mercado Interno				
2.1.1.9.00.1	Outras Operações de Crédito - Mercado Interno				
2.1.1.9.00.1.1	Outras Operações de Crédito - Mercado Interno - Principal				
2.1.1.9.00.1.1.03	Iluminação Pública	07			
					Total por Aplicação: 0,00
Aplicação: 100.0165 - OC - FINISA					
2	Receitas de Capital				100.000,00
2.1	Operações de Crédito			100.000,00	
2.1.1	Operações de Crédito - Mercado Interno		100.000,00		
2.1.1.8	Operações de Crédito - Mercado Interno - Estados/DF/Municípios		100.000,00		
2.1.1.8.01	Operações de Crédito Internas de Estados/DF/Municípios		100.000,00		
2.1.1.8.01.3	Operações de Crédito Internas para Programas de Saneamento		100.000,00		
2.1.1.8.01.3.1	Operações de Crédito Internas para Programas de Saneamento - Principal		100.000,00		
2.1.1.8.01.3.1.01	Rec. P/ Ampliação de Infraestrutura - FINISA	07	100.000,00		
					Total por Aplicação: 100.000,00
Aplicação: 110.0000 - Geral					
2	Receitas de Capital				102.496.618,00
2.1	Operações de Crédito			102.496.618,00	
2.1.1	Operações de Crédito - Mercado Interno		102.496.618,00		
2.1.1.9	Outras Operações de Crédito - Mercado Interno		102.496.618,00		
2.1.1.9.00.1	Outras Operações de Crédito - Mercado Interno		102.496.618,00		
2.1.1.9.00.1.1	Outras Operações de Crédito - Mercado Interno - Principal		102.496.618,00		
2.1.1.9.00.1.1.01	CAF	07	102.496.618,00		
2.1.1.9.00.1.1.04	Implantação do COI	07			
					Total por Aplicação: 102.496.618,00
					Total por Fonte de Recurso: 103.444.618,00
					Total por Órgão: 1.019.977.572,91
Órgão: 03 - SAAE-SERVIÇO AUTONOMO DE AGUA E ESG.DE JACAREI					
Fonte de Recurso: 02 - Transferência e Convênios Estaduais - Vinculados					
Aplicação: 100.0146 - AGEVAP					
2	Receitas de Capital				3.507.000,00
2.4	Transferências de Capital			3.507.000,00	
2.4.2	Transferências dos Estados e do Distrito Federal e de suas Entidades		3.507.000,00		
2.4.2.8	Transferências dos Estados, Distrito Federal, e de suas Entidades		3.507.000,00		
2.4.2.8.10	Transferências de Convênios dos Estados e do Distrito Federal e de suas Entidades		3.507.000,00		
2.4.2.8.10.5	Transferências de Convênios dos Estados Destinadas a Programas de Saneamento Básico		3.507.000,00		
2.4.2.8.10.5.1	Transferências de Convênios dos Estados Destinadas a Programas de Saneamento Básico - Principal		3.507.000,00		
2.4.2.8.10.5.1.02	Rec. Sistema Água e Esgoto - AGEVAP	02	3.507.000,00		
					Total por Aplicação: 3.507.000,00
Aplicação: 100.0150 - FEHIDRO					
1	Receitas Correntes				10.000,00
1.3	Receita Patrimonial			10.000,00	



Código	Especificação	F.R.	Desdobramento	Fonte	Cat. Econômica
Órgão: 03 - SAAE-SERVIÇO AUTONOMO DE AGUA E ESG.DE JACAREI					
Fonte de Recurso: 02 - Transferência e Convênios Estaduais - Vinculados					
Aplicação: 100.0150 - FEHIDRO					
1.3.2	Valores Mobiliários		10.000,00		
1.3.2.1	Juros e Correções Monetárias		10.000,00		
1.3.2.1.00.1	Remuneração de Depósitos Bancários		10.000,00		
1.3.2.1.00.1.1	Remuneração de Depósitos Bancários - Principal		10.000,00		
1.3.2.1.00.1.1.02	Remuneração de outros Depósitos Vinc. - SAAE	02	10.000,00		
2	Receitas de Capital				304.000,00
2.4	Transferências de Capital			304.000,00	
2.4.2	Transferências dos Estados e do Distrito Federal e de suas Entidades		304.000,00		
2.4.2.8	Transferências dos Estados, Distrito Federal, e de suas Entidades		304.000,00		
2.4.2.8.10	Transferências de Convênios dos Estados e do Distrito Federal e de suas Entidades		304.000,00		
2.4.2.8.10.5	Transferências de Convênios dos Estados Destinadas a Programas de Saneamento Básico		304.000,00		
2.4.2.8.10.5.1	Transferências de Convênios dos Estados Destinadas a Programas de Saneamento Básico - Principal		304.000,00		
2.4.2.8.10.5.1.01	Recursos do FEHIDRO - SAAE	02	304.000,00		
					Total por Aplicação: 314.000,00
					Total por Fonte de Recurso: 3.821.000,00
Fonte de Recurso: 04 - Recursos Próprios da Administração Indireta					
Aplicação: 110.0000 - Geral					
1	Receitas Correntes				105.131.861,00
1.1	Impostos, Taxas e Contribuições de Melhoria			1.000,00	
1.1.3	Contribuição de Melhoria		1.000,00		
1.1.3.8	Contribuição de Melhoria - Específica de Estados, DF, Municípios		1.000,00		
1.1.3.8.01	Contribuição de Melhoria para Expansão da Rede de Água Potável e Esgoto Sanitário		1.000,00		
1.1.3.8.01.1	Contribuição de Melhoria para Expansão da Rede de Água Potável e Esgoto Sanitário		1.000,00		
1.1.3.8.01.1.1	Contribuição de Melhoria para Expansão da Rede de Água Potável e Esgoto Sanitário - Principal		1.000,00		
1.1.3.8.01.1.1.01	Contrib. Melhoria p/ Expansão Rede Água Potável e Esgoto Sanitário - Principal	04	1.000,00		
1.3	Receita Patrimonial			400.000,00	
1.3.2	Valores Mobiliários		400.000,00		
1.3.2.1	Juros e Correções Monetárias		400.000,00		
1.3.2.1.00.1	Remuneração de Depósitos Bancários		400.000,00		
1.3.2.1.00.1.1	Remuneração de Depósitos Bancários - Principal		400.000,00		
1.3.2.1.00.1.1.03	Receita Remuneração de outros de Rec. Não Vinc. - SAAE	04	400.000,00		
1.6	Receita de Serviços			95.870.861,00	
1.6.1	Serviços Administrativos e Comerciais Gerais		95.870.861,00		
1.6.1.0.01	Serviços Administrativos e Comerciais Gerais		95.870.861,00		
1.6.1.0.01.1	Serviços Administrativos e Comerciais Gerais		95.870.861,00		
1.6.1.0.01.1.1	Serviços Administrativos e Comerciais Gerais - Principal		95.870.861,00		
1.6.1.0.01.1.1.01	Tarifa de Fornecimento de Água	04	46.640.861,00		
1.6.1.0.01.1.1.02	Tarifa de Coleta de Esgoto	04	48.800.000,00		
1.6.1.0.01.1.1.03	Tratamento de Esgoto - Água Reuso	04	30.000,00		
1.6.1.0.01.1.1.04	Tarifa pela Prestação de Serviços	04	150.000,00		
1.6.1.0.01.1.1.05	Tarifa de Religação de Água	04	250.000,00		
1.9	Outras Receitas Correntes			8.860.000,00	
1.9.1	Multas Administrativas, Contratuais e Judiciais		100.000,00		
1.9.1.0.01	Multas Previstas em Legislação Específica		100.000,00		
1.9.1.0.01.1	Multas Previstas em Legislação Específica		100.000,00		
1.9.1.0.01.1.1	Multas Previstas em Legislação Específica - Principal		100.000,00		
1.9.1.0.01.1.1.04	Multa por Infração e Regulamento - SAAE	04	50.000,00		
1.9.1.0.01.1.1.05	Outras Multas - SAAE	04	50.000,00		
1.9.2	Indenizações, Restituições e Ressarcimentos		50.000,00		
1.9.2.8	Indenizações, Restituições e Ressarcimentos - Específicas de Estados, DF, Municípios		50.000,00		
1.9.2.8.01	Indenizações - Específicas de Estados, DF, Municípios		50.000,00		
1.9.2.8.01.1	Indenizações - Específicas de Estados, DF, Municípios		50.000,00		
1.9.2.8.01.1.1	Indenizações - Específicas de Estados, DF, Municípios - Principal		50.000,00		
1.9.2.8.01.1.1.01	Outras indenizações - SAAE	04	50.000,00		
1.9.9	Demais Receitas Correntes		8.710.000,00		
1.9.9.0.99	Outras Receitas		8.710.000,00		
1.9.9.0.99.1	Outras Receitas - Primárias		8.710.000,00		
1.9.9.0.99.1.1	Outras Receitas - Primárias - Principal		2.410.000,00		
1.9.9.0.99.1.1.17	Outras Receitas Diversas - SAAE	04	1.000.000,00		



Código	Especificação	F.R.	Desdobramento	Fonte	Cat. Econômica
Órgão: 03 - SAAE-SERVIÇO AUTONOMO DE AGUA E ESG.DE JACAREÍ					
Fonte de Recurso: 04 - Recursos Próprios da Administração Indireta					
Aplicação: 110.0000 - Geral					
1.9.9.0.99.1.1.18	Tarifa de Ligação de Água e Esgoto	04	1.000.000,00		
1.9.9.0.99.1.1.19	Tarifa de Fornecimento de Hidrômetros	04	410.000,00		
1.9.9.0.99.1.2	Outras Receitas - Primárias - Multas e Juros		900.000,00		
1.9.9.0.99.1.2.01	Multas e Juros de Mora de Contas Ano Corrente - SAAE	04	900.000,00		
1.9.9.0.99.1.3	Outras Receitas - Primárias - Dívida Ativa		5.100.000,00		
1.9.9.0.99.1.3.02	Receita da Dívida Ativa de Tarifa de Água	04	1.600.000,00		
1.9.9.0.99.1.3.03	Receita da Dívida Ativa de Tarifa de Esgoto	04	1.400.000,00		
1.9.9.0.99.1.3.04	Receita da Dívida Ativa de Tarifa de Serviços	04	500.000,00		
1.9.9.0.99.1.3.05	Receita da Dívida Ativa de Parcelamentos de Contas	04	1.600.000,00		
1.9.9.0.99.1.4	Outras Receitas - Primárias - Dívida Ativa - Multas e Juros		300.000,00		
1.9.9.0.99.1.4.02	Rec. Multas e Juros de Mora Dívida Ativa SAAE	04	300.000,00		
Total por Aplicação: 105.131.861,00					
Total por Fonte de Recurso: 105.131.861,00					
Total por Órgão: 108.952.861,00					
Órgão: 04 - IPMJ - INSTITUTO DE PREVIDENCIA MUNICIPAL DE JACAREÍ					
Fonte de Recurso: 04 - Recursos Próprios da Administração Indireta					
Aplicação: 602.0000 - RPPS - Plano Previdenciário					
1	Receitas Correntes				60.922.000,00
1.2	Contribuições			25.047.000,00	
1.2.1	Contribuições Sociais		25.047.000,00		
1.2.1.8	Contribuições Sociais Específicas de Estados/DF/Municípios		25.047.000,00		
1.2.1.8.01	Contribuição do Servidor Civil para o Plano de Seguridade Social - CPSSS - Específica de Estados, DF, Municípios		24.887.000,00		
1.2.1.8.01.1	CPSSS do Servidor Civil Ativo		24.345.000,00		
1.2.1.8.01.1.1	CPSSS do Servidor Civil Ativo - Principal		24.345.000,00		
1.2.1.8.01.1.1.01	Contribuição do servidor ativo civil - PMJ	04	21.000.000,00		
1.2.1.8.01.1.1.02	Contribuição do servidor ativo civil - SAAE	04	2.500.000,00		
1.2.1.8.01.1.1.03	Contribuição do servidor ativo civil - FCJ	04	130.000,00		
1.2.1.8.01.1.1.04	Contribuição do servidor ativo civil - CMJ	04	600.000,00		
1.2.1.8.01.1.1.05	Contribuição do servidor ativo civil - IPMJ	04	82.000,00		
1.2.1.8.01.1.1.06	Contribuição do servidor ativo civil - SRJ	04	33.000,00		
1.2.1.8.01.2	CPSSS do Servidor Civil Inativo		505.000,00		
1.2.1.8.01.2.1	CPSSS do Servidor Civil Inativo - Principal		505.000,00		
1.2.1.8.01.2.1.01	Contribuição do servidor inativo civil	04	505.000,00		
1.2.1.8.01.3	CPSSS do Servidor Civil - Pensionistas		37.000,00		
1.2.1.8.01.3.1	CPSSS do Servidor Civil - Pensionistas - Principal		37.000,00		
1.2.1.8.01.3.1.01	Contribuições de servidor pensionista civil	04	37.000,00		
1.2.1.8.02	CPSSS - Parcelamentos - Específico de Estados, DF, Municípios		160.000,00		
1.2.1.8.02.1	CPSSS - Parcelamentos - do Servidor Civil Ativo		160.000,00		
1.2.1.8.02.1.1	CPSSS - Parcelamentos - do Servidor Civil Ativo - Principal		110.000,00		
1.2.1.8.02.1.1.01	Acordos de Parcelamentos - Contribuições do Servidor Ativo - CMJ	04	110.000,00		
1.2.1.8.02.1.2	CPSSS - Parcelamentos - do Servidor Civil Ativo - Multas e Juros		50.000,00		
1.2.1.8.02.1.2.01	Multa e Juros de Mora dos Acordos de Parcelamentos - Contribuições do Servidor Ativo - CMJ	04	50.000,00		
1.3	Receita Patrimonial			30.050.000,00	
1.3.2	Valores Mobiliários		30.050.000,00		
1.3.2.1	Juros e Correções Monetárias		30.000.000,00		
1.3.2.1.00.4	Remuneração dos Recursos do Regime Próprio de Previdência Social - RPPS		30.000.000,00		
1.3.2.1.00.4.1	Remuneração dos Recursos do Regime Próprio de Previdência Social - RPPS - Principal		30.000.000,00		
1.3.2.1.00.4.1.01	Fundos de Investimentos - Renda Fixa - IPMJ	04	20.000.000,00		
1.3.2.1.00.4.1.02	Fundos de Investimentos - Renda Variável - IPMJ	04	10.000.000,00		
1.3.2.9	Outros Valores Mobiliários		50.000,00		
1.3.2.9.00.1	Outros Valores Mobiliários		50.000,00		
1.3.2.9.00.1.1	Outros Valores Mobiliários - Principal		50.000,00		
1.3.2.9.00.1.1.01	Dividendos s/ Fundos de Investimentos - IPMJ	04	50.000,00		
1.9	Outras Receitas Correntes			5.825.000,00	
1.9.9	Demais Receitas Correntes		5.825.000,00		
1.9.9.0.03	Compensações Financeiras Entre o Regime Geral e os Regimes Próprios de Previdência dos Servidores		5.800.000,00		
1.9.9.0.03.1	Compensações Financeiras Entre o Regime Geral e os Regimes Próprios de Previdência dos Servidores		5.800.000,00		
1.9.9.0.03.1.1	Compensações Financeiras Entre o Regime Geral e os Regimes Próprios de Previdência dos Servidores - Principal		5.800.000,00		
1.9.9.0.03.1.1.01	Compensação Previdenciária	04	5.800.000,00		



Código	Especificação	F.R.	Desdobramento	Fonte	Cat. Econômica
Órgão: 04 - IPMJ - INSTITUTO DE PREVIDENCIA MUNICIPAL DE JACAREÍ					
Fonte de Recurso: 04 - Recursos Próprios da Administração Indireta					
Aplicação: 602.0000 - RPPS - Plano Previdenciário					
1.9.9.0.99	Outras Receitas		25.000,00		
1.9.9.0.99.1	Outras Receitas - Primárias		25.000,00		
1.9.9.0.99.1.1	Outras Receitas - Primárias - Principal		25.000,00		
1.9.9.0.99.1.1.24	Outras Receitas Próprias - IPMJ	04	25.000,00		
7	Receitas Correntes - Intra OFSS				66.553.000,00
7.2	Contribuições - Intra OFSS			66.553.000,00	
7.2.1	Contribuições Sociais - Intra OFSS		66.553.000,00		
7.2.1.8	Contribuições Sociais Específicas de Estados, DF, Municípios - Intra OFSS		38.568.000,00		
7.2.1.8.03	CPSSS Patronal - Servidor Civil - Específica de Estados, DF, Municípios - Intra OFSS		24.745.000,00		
7.2.1.8.03.1	CPSSS Patronal - Servidor Civil Ativo - Intra OFSS		24.745.000,00		
7.2.1.8.03.1.1	CPSSS Patronal - Servidor Civil Ativo - Principal - Intra OFSS		24.745.000,00		
7.2.1.8.03.1.1.01	Contribuição Patronal - PMJ	04	21.400.000,00		
7.2.1.8.03.1.1.02	Contribuição Patronal - SAAE	04	2.500.000,00		
7.2.1.8.03.1.1.03	Contribuição Patronal - FCJ	04	130.000,00		
7.2.1.8.03.1.1.04	Contribuição Patronal - CMJ	04	600.000,00		
7.2.1.8.03.1.1.05	Contribuição Patronal - IPMJ	04	82.000,00		
7.2.1.8.03.1.1.06	Contribuição Patronal - SRJ	04	33.000,00		
7.2.1.8.04	CPSSS Patronal - Parcelamentos - Específica de Estados, DF, Municípios - Intra OFSS		13.823.000,00		
7.2.1.8.04.1	CPSSS Patronal - Parcelamentos - Servidor Civil Ativo - Intra OFSS		13.823.000,00		
7.2.1.8.04.1.1	CPSSS Patronal - Parcelamentos - Servidor Civil Ativo - Principal - Intra OFSS		5.223.000,00		
7.2.1.8.04.1.1.01	Contribuição Previdenciária Parcelamento de Débito (2003) - PMJ	04	112.000,00		
7.2.1.8.04.1.1.02	Contribuição Previdenciária Parcelamento de Débito - PMJ - Empréstimos	04	1.300.000,00		
7.2.1.8.04.1.1.03	Contribuição Previdenciária Parcelamento de Débito - PMJ - Contribuições	04	2.720.000,00		
7.2.1.8.04.1.1.04	Contribuição Previdenciária Parcelamento de Débito - PMJ - Contribuições 2016	04	1.091.000,00		
7.2.1.8.04.1.2	CPSSS Patronal - Parcelamentos - Servidor Civil Ativo - Multas e Juros - Intra OFSS		8.600.000,00		
7.2.1.8.04.1.2.01	Multa e Juros de Mora Parcelamento PMJ (2003, Empréstimos e Contribuições)	04	8.600.000,00		
7.2.1.9	Outras Contribuições Sociais - Intra OFSS		27.985.000,00		
7.2.1.9.99	Demais Contribuições Sociais - Intra OFSS		27.985.000,00		
7.2.1.9.99.1	Demais Contribuições Sociais - Intra OFSS		27.985.000,00		
7.2.1.9.99.1.1	Demais Contribuições Sociais - Principal - Intra OFSS		27.985.000,00		
7.2.1.9.99.1.1.01	Contribuição Previdenciária Amortização Déficit Atuarial - PMJ	04	24.300.000,00		
7.2.1.9.99.1.1.02	Contribuição Previdenciária Amortização Déficit Atuarial - SAAE	04	2.700.000,00		
7.2.1.9.99.1.1.03	Contribuição Previdenciária Amortização Déficit Atuarial - FCJ	04	150.000,00		
7.2.1.9.99.1.1.04	Contribuição Previdenciária Amortização Déficit Atuarial - CMJ	04	700.000,00		
7.2.1.9.99.1.1.05	Contribuição Previdenciária Amortização Déficit Atuarial - IPMJ	04	95.000,00		
7.2.1.9.99.1.1.06	Contribuição Previdenciária Amortização Déficit Atuarial - SRJ	04	40.000,00		
Total por Aplicação: 127.475.000,00					
Total por Fonte de Recurso: 127.475.000,00					
Total por Órgão: 127.475.000,00					
Órgão: 05 - FUNDAÇÃO CULTURAL DE JACAREHY - JOSÉ MARIA DE ABREU					
Fonte de Recurso: 02 - Transferência e Convênios Estaduais - Vinculados					
Aplicação: 110.0000 - Geral					
1	Receitas Correntes				30.000,00
1.7	Transferência Correntes			30.000,00	
1.7.2	Transferências dos Estados e do Distrito Federal e de suas Entidades		30.000,00		
1.7.2.8	Transferências dos Estados - Específica E/M		30.000,00		
1.7.2.8.99	Outras Transferências dos Estados		30.000,00		
1.7.2.8.99.1	Outras Transferências dos Estados		30.000,00		
1.7.2.8.99.1.1	Outras Transferências dos Estados - Principal		30.000,00		
1.7.2.8.99.1.1.05	Rec. P/ eventos culturais	02	30.000,00		
Total por Aplicação: 30.000,00					
Total por Fonte de Recurso: 30.000,00					
Fonte de Recurso: 04 - Recursos Próprios da Administração Indireta					
Aplicação: 110.0000 - Geral					
1	Receitas Correntes				112.000,00
1.3	Receita Patrimonial			10.000,00	



Código	Especificação	F.R.	Desdobramento	Fonte	Cat. Econômica
Órgão: 05 - FUNDAÇÃO CULTURAL DE JACAREHY - JOSÉ MARIA DE ABREU					
Fonte de Recurso: 04 - Recursos Próprios da Administração Indireta					
Aplicação: 110.0000 - Geral					
1.3.2	Valores Mobiliários		10.000,00		
1.3.2.1	Juros e Correções Monetárias		10.000,00		
1.3.2.1.00.1	Remuneração de Depósitos Bancários		10.000,00		
1.3.2.1.00.1.1	Remuneração de Depósitos Bancários - Principal		10.000,00		
1.3.2.1.00.1.1.07	Rendimentos s/ Aplicações - FCJMA	04	10.000,00		
1.9	Outras Receitas Correntes			102.000,00	
1.9.9	Demais Receitas Correntes		102.000,00		
1.9.9.0.99	Outras Receitas		102.000,00		
1.9.9.0.99.1	Outras Receitas - Primárias		102.000,00		
1.9.9.0.99.1.1	Outras Receitas - Primárias - Principal		102.000,00		
1.9.9.0.99.1.1.29	Outras Rec. Diversas- Fundação Cultural	04	102.000,00		
					Total por Aplicação: 112.000,00
					Total por Fonte de Recurso: 112.000,00
Fonte de Recurso: 05 - Transferência e Convênios Federais - Vinculados					
Aplicação: 110.0000 - Geral					
1	Receitas Correntes				142.000,00
1.7	Transferência Correntes			142.000,00	
1.7.1	Transferências da União e de suas Entidades		142.000,00		
1.7.1.8	Transferências da União - Específica de Estados, DF, Municípios		142.000,00		
1.7.1.8.10	Transferências de Convênios da União e de suas Entidades		142.000,00		
1.7.1.8.10.9	Outras Transferências de Convênios da União		142.000,00		
1.7.1.8.10.9.1	Outras Transferências de Convênios da União - Principal		142.000,00		
1.7.1.8.10.9.1.02	Rec. P/ Fundação Cultural	05	142.000,00		
2	Receitas de Capital				412.000,00
2.4	Transferências de Capital			412.000,00	
2.4.1	Transferências da União e de suas Entidades		412.000,00		
2.4.1.8	Transferências da União		412.000,00		
2.4.1.8.99	Outras Transferências da União		412.000,00		
2.4.1.8.99.1	Outras Transferências da União		412.000,00		
2.4.1.8.99.1.1	Outras Transferências da União - Principal		412.000,00		
2.4.1.8.99.1.1.09	Rec. P/ Fundação Cultural	05	412.000,00		
					Total por Aplicação: 554.000,00
					Total por Fonte de Recurso: 554.000,00
					Total por Órgão: 696.000,00
Órgão: 06 - FUNDAÇÃO PRÓ-LAR DE JACAREÍ					
Fonte de Recurso: 03 - Recursos Próprios de Fundos Especiais e Despesas - Vinculados					
Aplicação: 100.0001 - FMHIS					
1	Receitas Correntes				125.500,00
1.3	Receita Patrimonial			70.000,00	
1.3.2	Valores Mobiliários		70.000,00		
1.3.2.1	Juros e Correções Monetárias		70.000,00		
1.3.2.1.00.1	Remuneração de Depósitos Bancários		70.000,00		
1.3.2.1.00.1.1	Remuneração de Depósitos Bancários - Principal		70.000,00		
1.3.2.1.00.1.1.05	Rendimentos s/ Aplic. FMHIS - Pró-Lar	03	70.000,00		
1.9	Outras Receitas Correntes			55.500,00	
1.9.9	Demais Receitas Correntes		55.500,00		
1.9.9.0.99	Outras Receitas		55.500,00		
1.9.9.0.99.1	Outras Receitas - Primárias		55.500,00		
1.9.9.0.99.1.1	Outras Receitas - Primárias - Principal		15.500,00		
1.9.9.0.99.1.1.22	Receita Habitacional - FMHIS - Pró-Lar	03	14.000,00		
1.9.9.0.99.1.1.26	Outras Multas e Juros de Mora - FMHIS - Pró-Lar	03	1.500,00		
1.9.9.0.99.1.3	Outras Receitas - Primárias - Dívida Ativa		40.000,00		
1.9.9.0.99.1.3.08	Receita de Dívida Ativa s/ venda de FMHIS	03	40.000,00		
					Total por Aplicação: 125.500,00
Aplicação: 110.0000 - Geral					
1	Receitas Correntes				308.000,00
1.9	Outras Receitas Correntes			308.000,00	
1.9.9	Demais Receitas Correntes		308.000,00		
1.9.9.0.12	Encargos Legais pela Inscrição em Dívida Ativa e Receitas de Ônus de Sucumbência		1.500,00		
1.9.9.0.12.2	Ônus de Sucumbência		1.500,00		
1.9.9.0.12.2.1	Ônus de Sucumbência - Principal		1.500,00		
1.9.9.0.12.2.1.03	Receitas Honorarios Advocativos D.A. Pró-lar	03			



Código	Especificação	F.R.	Desdobramento	Fonte	Cat. Econômica
Órgão: 06 - FUNDAÇÃO PRÓ-LAR DE JACAREÍ					
Fonte de Recurso: 03 - Recursos Próprios de Fundos Especiais e Despesas - Vinculados					
Aplicação: 110.0000 - Geral					
1.9.9.0.12.2.1.04	Receita Dispesa Processuais D.A. Executivo	03	1.500,00		
1.9.9.0.99	Outras Receitas		306.500,00		
1.9.9.0.99.1	Outras Receitas - Primárias		306.500,00		
1.9.9.0.99.1.1	Outras Receitas - Primárias - Principal		3.500,00		
1.9.9.0.99.1.1.20	Rec. de Programas Habitacionais - lotes - Pró-Lar	03	1.500,00		
1.9.9.0.99.1.1.27	Rec. de Projeto Planta Popular	03	2.000,00		
1.9.9.0.99.1.2	Outras Receitas - Primárias - Multas e Juros		1.000,00		
1.9.9.0.99.1.2.02	Rec. Multas e Juros de Mora - Programas Habitacionais Pro-Lar	03	1.000,00		
1.9.9.0.99.1.3	Outras Receitas - Primárias - Dívida Ativa		300.000,00		
1.9.9.0.99.1.3.06	Receita de Dívida Ativa s/ venda de lotes	03	300.000,00		
1.9.9.0.99.1.4	Outras Receitas - Primárias - Dívida Ativa - Multas e Juros		2.000,00		
1.9.9.0.99.1.4.04	Rec. Multas e Juros da Dívida Ativa FMHIS - Pro-Lar	03	1.000,00		
1.9.9.0.99.1.4.05	Receitas Multa e Juros da Dívida Ativa Lotes	03	1.000,00		
2	Receitas de Capital				1.800.000,00
2.2	Alienação de Bens			1.800.000,00	
2.2.2	Alienação de Bens Imóveis		1.800.000,00		
2.2.2.0.00.1	Alienação de Bens Imóveis		1.800.000,00		
2.2.2.0.00.1.1	Alienação de Bens Imóveis - Principal		1.800.000,00		
2.2.2.0.00.1.1.02	Receita de Vendas Lotes Urbanos - Pró-Lar	03	1.800.000,00		
					Total por Aplicação: 2.108.000,00
Aplicação: 121.0000 - Alienação de Bens - Remuneração de Aplicações Financeiras					
1	Receitas Correntes				75.500,00
1.3	Receita Patrimonial			75.500,00	
1.3.2	Valores Mobiliários		75.500,00		
1.3.2.1	Juros e Correções Monetárias		75.500,00		
1.3.2.1.00.1	Remuneração de Depósitos Bancários		75.500,00		
1.3.2.1.00.1.1	Remuneração de Depósitos Bancários - Principal		75.500,00		
1.3.2.1.00.1.1.06	Rendimentos s/ Aplic - Alienação - Pró-Lar	03	75.500,00		
					Total por Aplicação: 75.500,00
					Total por Fonte de Recurso: 2.309.000,00
Fonte de Recurso: 04 - Recursos Próprios da Administração Indireta					
Aplicação: 110.0000 - Geral					
1	Receitas Correntes				482.000,00
1.3	Receita Patrimonial			31.000,00	
1.3.2	Valores Mobiliários		31.000,00		
1.3.2.1	Juros e Correções Monetárias		31.000,00		
1.3.2.1.00.1	Remuneração de Depósitos Bancários		31.000,00		
1.3.2.1.00.1.1	Remuneração de Depósitos Bancários - Principal		31.000,00		
1.3.2.1.00.1.1.04	Rendimentos s/ Aplic Pró-Lar	04	31.000,00		
1.9	Outras Receitas Correntes			451.000,00	
1.9.9	Demais Receitas Correntes		451.000,00		
1.9.9.0.99	Outras Receitas		451.000,00		
1.9.9.0.99.1	Outras Receitas - Primárias		451.000,00		
1.9.9.0.99.1.1	Outras Receitas - Primárias - Principal		4.000,00		
1.9.9.0.99.1.1.21	Rec. Cesta Básica Materiais de Construção - Pró-Lar	04	2.000,00		
1.9.9.0.99.1.1.25	Outras multas e Juros de Mora - CBMC - Prolar	04	2.000,00		
1.9.9.0.99.1.3	Outras Receitas - Primárias - Dívida Ativa		445.000,00		
1.9.9.0.99.1.3.07	Receita de Dívida Ativa a/c CBMC - Pró-Lar	04	445.000,00		
1.9.9.0.99.1.4	Outras Receitas - Primárias - Dívida Ativa - Multas e Juros		2.000,00		
1.9.9.0.99.1.4.03	Rec. Multas e Juros da Dívida Ativa CBMC Pro-lar	04	2.000,00		
					Total por Aplicação: 482.000,00
					Total por Fonte de Recurso: 482.000,00
					Total por Órgão: 2.791.000,00
Órgão: 07 - SERVIÇO DE REGULAÇÃO DE SANEAMENTO DE JACAREI - SRJ					
Fonte de Recurso: 04 - Recursos Próprios da Administração Indireta					
Aplicação: 110.0000 - Geral					
1	Receitas Correntes				1.317.216,00
1.3	Receita Patrimonial				
1.3.2	Valores Mobiliários				
1.3.2.1	Juros e Correções Monetárias				
1.3.2.1.00.1	Remuneração de Depósitos Bancários				
1.3.2.1.00.1.1	Remuneração de Depósitos Bancários - Principal				
1.3.2.1.00.1.1.08	Rendimentos s/ Aplicações - SRJ	04			



Código	Especificação	F.R.	Desdobramento	Fonte	Cat. Econômica
Órgão: 07 - SERVIÇO DE REGULAÇÃO DE SANEAMENTO DE JACAREI - SRJ					
Fonte de Recurso: 04 - Recursos Próprios da Administração Indireta					
Aplicação: 110.0000 - Geral					
1.9	Outras Receitas Correntes			1.317.216,00	
1.9.9	Demais Receitas Correntes		1.317.216,00		
1.9.9.0.99	Outras Receitas		1.317.216,00		
1.9.9.0.99.1	Outras Receitas - Primárias		1.317.216,00		
1.9.9.0.99.1.1	Outras Receitas - Primárias - Principal		1.317.216,00		
1.9.9.0.99.1.1.23	Rec. Serviço de Regulação e Fiscalização de Serv. Públicos	04	1.317.216,00		
				Total por Aplicação: 1.317.216,00	
				Total por Fonte de Recurso: 1.317.216,00	
				Total por Órgão: 1.317.216,00	

Total 1.261.209.649,91

Órgão Unidade Orçamentária Unidade Executora	Despesas Correntes				Despesas de Capital				Reservas	Total Geral
	Pessoal e Encargos	Juros e Encargos	Outras Desp. Correntes	Total	Investimentos	Inversões Financeiras	Amortização da Dívida	Total		
01 CÂMARA MUNICIPAL DE JACAREÍ	18.073.000,00		5.545.000,00	23.618.000,00	493.000,00			493.000,00		24.111.000,00
01.01 CÂMARA MUNICIPAL	18.073.000,00		5.545.000,00	23.618.000,00	493.000,00			493.000,00		24.111.000,00
02 PREFEITURA MUNICIPAL DE JACAREI	267.008.709,21	19.099.000,00	451.016.350,70	737.124.059,91	153.518.829,00		25.944.000,00	179.462.829,00	2.000.000,00	918.586.888,91
02.01 EXECUTIVO	1.662.493,49		2.517.901,00	4.180.394,49	30.000,00			30.000,00		4.210.394,49
02.01.01 GABINETE DO PREFEITO	1.662.493,49		2.517.901,00	4.180.394,49	30.000,00			30.000,00		4.210.394,49
02.02 SECRETARIA DE GOVERNO	3.938.985,00		4.384.975,17	8.323.960,17	53.000,00			53.000,00		8.376.960,17
02.02.01 GABINETE DO SECRETÁRIO DE GOVERNO	1.974.282,00		4.322.975,17	6.297.257,17	35.000,00			35.000,00		6.332.257,17
02.02.02 ADMINISTRAÇÃO REGIONAL DO DISTRITO DE SÃO SILVESTRE	595.686,00		12.000,00	607.686,00	3.000,00			3.000,00		610.686,00
02.02.03 ADMINISTRAÇÃO REGIONAL DO DISTRITO DO PQ. MEIA LUA	547.631,00		13.000,00	560.631,00	5.000,00			5.000,00		565.631,00
02.02.05 ADMINISTRAÇÃO REGIONAL DOM PEDRO I	614.508,00		24.000,00	638.508,00	5.000,00			5.000,00		643.508,00
02.02.06 ADMINISTRAÇÃO REGIONAL NILO MÁXIMO	206.878,00		13.000,00	219.878,00	5.000,00			5.000,00		224.878,00
02.03 SECRETARIA DE DESENVOLVIMENTO ECONÔMICO	1.890.986,27		3.548.000,00	5.438.986,27	660.000,00			660.000,00		6.098.986,27
02.03.01 GABINETE DO SECRETÁRIO DE DESENVOLVIMENTO ECONÔMICO	1.890.986,27		3.548.000,00	5.438.986,27	660.000,00			660.000,00		6.098.986,27
02.04 SECRETARIA DE SAÚDE	63.410.230,92		176.690.853,25	240.101.084,17	2.524.011,00			2.524.011,00		242.625.095,17
02.04.01 GABINETE DO SECRETÁRIO DE SAÚDE	60.882.599,03		89.892.417,25	150.775.016,28	118.011,00			118.011,00		150.893.027,28
02.04.02 DIRETORIA DE SERVIÇOS DE SAÚDE	2.040.000,00		21.847.700,00	23.887.700,00	1.985.000,00			1.985.000,00		25.872.700,00
02.04.03 DIRETORIA DE VIGILÂNCIA A SAÚDE	487.631,89		1.927.000,00	2.414.631,89	221.000,00			221.000,00		2.635.631,89
02.04.04 DIRETORIA DE URGÊNCIAS			5.013.736,00	5.013.736,00						5.013.736,00
02.04.05 DIRETORIA DE REGULAÇÃO E SERVIÇOS DE SAÚDE			58.010.000,00	58.010.000,00	200.000,00			200.000,00		58.210.000,00
02.05 SECRETARIA MUNICIPAL DE EDUCAÇÃO	114.265.398,22		87.983.948,76	202.249.346,98	23.836.500,00			23.836.500,00		226.085.846,98
02.05.01 GABINETE DO SECRETÁRIO DE EDUCAÇÃO	16.069.613,74		4.752.848,76	20.822.462,50	45.100,00			45.100,00		20.867.562,50
02.05.02 GERÊNCIA DO ENSINO INFANTIL - CRECHE	21.150.000,00		24.436.400,00	45.586.400,00	12.150.100,00			12.150.100,00		57.736.500,00
02.05.03 GERÊNCIA DO ENSINO INFANTIL - PRÉ-ESCOLA	19.921.878,97		13.790.000,00	33.711.878,97	160.000,00			160.000,00		33.871.878,97
02.05.04 GERÊNCIA DO ENSINO FUNDAMENTAL	57.123.905,51		44.814.500,00	101.938.405,51	11.301.300,00			11.301.300,00		113.239.705,51
02.05.05 FUNDO EDUCAMAIAS JACAREÍ			190.200,00	190.200,00	180.000,00			180.000,00		370.200,00
02.06 SECRETARIA DE FINANÇAS	2.881.711,21		325.250,00	3.206.961,21	10.000,00			10.000,00		3.216.961,21
02.06.01 GABINETE DO SECRETÁRIO DE FINANÇAS	2.881.711,21		325.250,00	3.206.961,21	10.000,00			10.000,00		3.216.961,21
02.08 SECRETARIA DE PLANEJAMENTO	4.081.930,43		1.239.231,60	5.321.162,03	2.440.000,00			2.440.000,00		7.761.162,03
02.08.01 GABINETE DO SECRETÁRIO DE PLANEJAMENTO	4.081.930,43		1.239.231,60	5.321.162,03	2.440.000,00			2.440.000,00		7.761.162,03
02.09 SECRETARIA DE ASSISTÊNCIA SOCIAL	10.596.778,04		15.968.106,12	26.564.884,16	1.619.000,00			1.619.000,00		28.183.884,16
02.09.01 GABINETE DO SECRETÁRIO DE ASSISTÊNCIA SOCIAL	10.332.834,50		2.179.393,12	12.512.227,62	314.000,00			314.000,00		12.826.227,62
02.09.02 FUNDO MUNICIPAL DE ASSISTÊNCIA SOCIAL			12.759.713,00	12.759.713,00	1.121.000,00			1.121.000,00		13.880.713,00
02.09.03 FUNDO MUNICIPAL DOS DIREITOS DA CRIANÇA E DO ADOLESCENTE	263.943,54		739.000,00	1.002.943,54	174.000,00			174.000,00		1.176.943,54
02.09.04 FUNDO MUNICIPAL DO IDOSO			290.000,00	290.000,00	10.000,00			10.000,00		300.000,00
02.10 SECRETARIA DE INFRAESTRUTURA MUNICIPAL	14.118.686,86		25.077.420,00	39.196.106,86	113.666.218,00			113.666.218,00		152.862.324,86
02.10.01 DEPARTAMENTO ADMINISTRATIVO	14.118.686,86		1.064.500,00	15.183.186,86	13.500,00			13.500,00		15.196.686,86
02.10.04 DEPARTAMENTO DE LOGÍSTICA E EQUIPAMENTOS			3.490.000,00	3.490.000,00	10.500,00			10.500,00		3.500.500,00
02.10.05 DEPARTAMENTO DE PROJETOS			7.251.920,00	7.251.920,00	6.258.000,00			6.258.000,00		13.509.920,00
02.10.06 DEPARTAMENTO DE OBRAS VIÁRIAS			7.912.000,00	7.912.000,00	107.117.118,00			107.117.118,00		115.029.118,00



SAMU
192



Table with columns: Órgão, Unidade Orçamentária, Despesas Correntes (Pessoal e Encargos, Juros e Encargos, Outras Desp. Correntes, Total), Despesas de Capital (Investimentos, Inversões Financeiras, Amortização da Dívida, Total), Reservas, Total Geral. Rows include various departments like DEPARTAMENTO DE MANUTENÇÃO E CONSERVAÇÃO, SECRETARIA DE ADMINISTRAÇÃO E RECURSOS HUMANOS, etc.

Table with columns: Órgão, Unidade Orçamentária, Despesas Correntes (Pessoal e Encargos, Juros e Encargos, Outras Desp. Correntes, Total), Despesas de Capital (Investimentos, Inversões Financeiras, Amortização da Dívida, Total), Reservas, Total Geral. Rows include DEPARTAMENTO FINANCEIRO, DEPARTAMENTO ADMINISTRATIVO, DEPARTAMENTO COMERCIAL, etc.

Summary table with columns: Órgão, Un. Orc., Un. Exe., Código, Especificação, F.R., Desdobramento, Natureza, Cat. Econômica. Rows: 01 CÂMARA MUNICIPAL DE JACAREÍ, 01.01 CÂMARA MUNICIPAL, 01.01.01 CÂMARA MUNICIPAL.

Detailed budget breakdown table for 'Fonte de Recurso: 01 - Tesouro'. Columns: Código, Especificação, F.R., Desdobramento, Natureza, Cat. Econômica. Rows: 3 Despesas Correntes, 3.1 Pessoal e Encargos Sociais, 3.3 Outras Despesas Correntes, 4 Despesas de Capital, 4.4 Investimentos.



Órgão:	02	PREFEITURA MUNICIPAL DE JACAREI			
Un. Orc.:	02.01	EXECUTIVO			
Un. Exe.:	02.01.01	GABINETE DO PREFEITO			
Código	Especificação	F.R.	Desdobramento	Natureza	Cat. Econômica
Fonte de Recurso: 01 - Tesouro					
3	Despesas Correntes				4.180.394,49
3.1	Pessoal e Encargos Sociais			1.662.493,49	
3.1.90	Aplicações Diretas		1.662.493,49		
3.1.90.11	Vencimentos e Vantagens Fixas Pessoal Civil	01	1.662.493,49		
3.3	Outras Despesas Correntes			2.517.901,00	
3.3.90	Aplicações Diretas		2.517.901,00		
3.3.90.14	Diárias - Pessoal Civil	01	1.500,00		
3.3.90.30	Material de Consumo	01	5.000,00		
3.3.90.33	Passagens e Despesas com Locomoção	01	30.000,00		
3.3.90.36	Outros Serviços de Terceiros - Pessoa Física	01	10.601,00		
3.3.90.39	Outros Serviços de Terceiros Pessoa Jurídica	01	2.468.800,00		
3.3.90.92	Despesas de Exercícios Anteriores	01	1.000,00		
3.3.90.93	Indenizações e Restituições	01	1.000,00		
4	Despesas de Capital				30.000,00
4.4	Investimentos			30.000,00	
4.4.90	Aplicações Diretas		30.000,00		
4.4.90.52	Equipamentos e Material Permanente	01	30.000,00		
Total da Fonte de Recurso "01 - Tesouro					4.210.394,49
Total da Unidade					4.210.394,49

Órgão:	02	PREFEITURA MUNICIPAL DE JACAREI			
Un. Orc.:	02.02	SECRETARIA DE GOVERNO			
Un. Exe.:	02.02.01	GABINETE DO SECRETÁRIO DE GOVERNO			
Código	Especificação	F.R.	Desdobramento	Natureza	Cat. Econômica
Fonte de Recurso: 01 - Tesouro					
3	Despesas Correntes				2.533.562,00
3.1	Pessoal e Encargos Sociais			1.974.282,00	
3.1.90	Aplicações Diretas		1.974.282,00		
3.1.90.11	Vencimentos e Vantagens Fixas Pessoal Civil	01	1.974.282,00		
3.3	Outras Despesas Correntes			559.280,00	
3.3.90	Aplicações Diretas		559.280,00		
3.3.90.14	Diárias - Pessoal Civil	01	5.000,00		
3.3.90.30	Material de Consumo	01	60.000,00		
3.3.90.33	Passagens e Despesas com Locomoção	01	5.000,00		
3.3.90.36	Outros Serviços de Terceiros - Pessoa Física	01	205.280,00		
3.3.90.39	Outros Serviços de Terceiros Pessoa Jurídica	01	280.000,00		
3.3.90.92	Despesas de Exercícios Anteriores	01	2.000,00		
3.3.90.93	Indenizações e Restituições	01	2.000,00		
4	Despesas de Capital				35.000,00
4.4	Investimentos			35.000,00	
4.4.90	Aplicações Diretas		35.000,00		
4.4.90.52	Equipamentos e Material Permanente	01	35.000,00		
Total da Fonte de Recurso "01 - Tesouro					2.568.562,00
Fonte de Recurso: 08 - Emendas Parlamentares Individuais					
3	Despesas Correntes				3.763.695,17
3.3	Outras Despesas Correntes			3.763.695,17	
3.3.90	Aplicações Diretas		3.763.695,17		
3.3.90.39	Outros Serviços de Terceiros Pessoa Jurídica	08	3.763.695,17		
Total da Fonte de Recurso "08 - Emendas Parlamentares Individuais					3.763.695,17
Total da Unidade					6.332.257,17

Órgão:	02	PREFEITURA MUNICIPAL DE JACAREI			
Un. Orc.:	02.02	SECRETARIA DE GOVERNO			
Un. Exe.:	02.02.02	ADMINISTRAÇÃO REGIONAL DO DISTRITO DE SÃO SILVESTRE			
Código	Especificação	F.R.	Desdobramento	Natureza	Cat. Econômica
Fonte de Recurso: 01 - Tesouro					
3	Despesas Correntes				607.686,00
3.1	Pessoal e Encargos Sociais			595.686,00	
3.1.90	Aplicações Diretas		595.686,00		
3.1.90.11	Vencimentos e Vantagens Fixas Pessoal Civil	01	595.686,00		
3.3	Outras Despesas Correntes			12.000,00	
3.3.90	Aplicações Diretas		12.000,00		
3.3.90.30	Material de Consumo	01	10.000,00		
3.3.90.36	Outros Serviços de Terceiros - Pessoa Física	01	1.000,00		
3.3.90.39	Outros Serviços de Terceiros Pessoa Jurídica	01	1.000,00		
4	Despesas de Capital				3.000,00
4.4	Investimentos			3.000,00	
4.4.90	Aplicações Diretas		3.000,00		
4.4.90.52	Equipamentos e Material Permanente	01	3.000,00		
Total da Fonte de Recurso "01 - Tesouro					610.686,00
Total da Unidade					610.686,00



Órgão:	02	PREFEITURA MUNICIPAL DE JACAREI
Un. Orc.:	02.02	SECRETARIA DE GOVERNO
Un. Exe.:	02.02.03	ADMINISTRAÇÃO REGIONAL DO DISTRITO DO PQ. MEIA LUA

Código	Especificação	F.R.	Desdobramento	Natureza	Cat. Econômica
Fonte de Recurso: 01 - Tesouro					
3	Despesas Correntes				560.631,00
3.1	Pessoal e Encargos Sociais			547.631,00	
3.1.90	Aplicações Diretas		547.631,00		
3.1.90.11	Vencimentos e Vantagens Fixas Pessoal Civil	01	547.631,00		
3.3	Outras Despesas Correntes			13.000,00	
3.3.90	Aplicações Diretas		13.000,00		
3.3.90.30	Material de Consumo	01	10.000,00		
3.3.90.36	Outros Serviços de Terceiros - Pessoa Física	01	1.000,00		
3.3.90.39	Outros Serviços de Terceiros Pessoa Jurídica	01	2.000,00		
4	Despesas de Capital				5.000,00
4.4	Investimentos			5.000,00	
4.4.90	Aplicações Diretas		5.000,00		
4.4.90.52	Equipamentos e Material Permanente	01	5.000,00		
Total da Fonte de Recurso "01 - Tesouro					565.631,00
Total da Unidade					565.631,00

Órgão:	02	PREFEITURA MUNICIPAL DE JACAREI
Un. Orc.:	02.02	SECRETARIA DE GOVERNO
Un. Exe.:	02.02.05	ADMINISTRAÇÃO REGIONAL DOM PEDRO I

Código	Especificação	F.R.	Desdobramento	Natureza	Cat. Econômica
Fonte de Recurso: 01 - Tesouro					
3	Despesas Correntes				638.508,00
3.1	Pessoal e Encargos Sociais			614.508,00	
3.1.90	Aplicações Diretas		614.508,00		
3.1.90.11	Vencimentos e Vantagens Fixas Pessoal Civil	01	614.508,00		
3.3	Outras Despesas Correntes			24.000,00	
3.3.90	Aplicações Diretas		24.000,00		
3.3.90.30	Material de Consumo	01	10.000,00		
3.3.90.36	Outros Serviços de Terceiros - Pessoa Física	01	12.000,00		
3.3.90.39	Outros Serviços de Terceiros Pessoa Jurídica	01	2.000,00		
4	Despesas de Capital				5.000,00
4.4	Investimentos			5.000,00	
4.4.90	Aplicações Diretas		5.000,00		
4.4.90.52	Equipamentos e Material Permanente	01	5.000,00		
Total da Fonte de Recurso "01 - Tesouro					643.508,00
Total da Unidade					643.508,00

Órgão:	02	PREFEITURA MUNICIPAL DE JACAREI
Un. Orc.:	02.02	SECRETARIA DE GOVERNO
Un. Exe.:	02.02.06	ADMINISTRAÇÃO REGIONAL NILO MÁXIMO

Código	Especificação	F.R.	Desdobramento	Natureza	Cat. Econômica
Fonte de Recurso: 01 - Tesouro					
3	Despesas Correntes				219.878,00
3.1	Pessoal e Encargos Sociais			206.878,00	
3.1.90	Aplicações Diretas		206.878,00		
3.1.90.11	Vencimentos e Vantagens Fixas Pessoal Civil	01	206.878,00		
3.3	Outras Despesas Correntes			13.000,00	
3.3.90	Aplicações Diretas		13.000,00		
3.3.90.30	Material de Consumo	01	10.000,00		
3.3.90.36	Outros Serviços de Terceiros - Pessoa Física	01	1.000,00		
3.3.90.39	Outros Serviços de Terceiros Pessoa Jurídica	01	2.000,00		
4	Despesas de Capital				5.000,00
4.4	Investimentos			5.000,00	
4.4.90	Aplicações Diretas		5.000,00		
4.4.90.52	Equipamentos e Material Permanente	01	5.000,00		
Total da Fonte de Recurso "01 - Tesouro					224.878,00
Total da Unidade					224.878,00



Código	Especificação	F.R.	Desdobramento	Natureza	Cat. Econômica
Órgão: 02 PREFEITURA MUNICIPAL DE JACAREI					
Un. Orc.: 02.03 SECRETARIA DE DESENVOLVIMENTO ECONÔMICO					
Un. Exe.: 02.03.01 GABINETE DO SECRETÁRIO DE DESENVOLVIMENTO ECONÔMICO					
Fonte de Recurso: 01 - Tesouro					
3	Despesas Correntes				3.032.986,27
3.1	Pessoal e Encargos Sociais			1.890.986,27	
3.1.90	Aplicações Diretas		1.890.986,27		
3.1.90.11	Vencimentos e Vantagens Fixas Pessoal Civil	01	1.890.986,27		
3.3	Outras Despesas Correntes			1.142.000,00	
3.3.90	Aplicações Diretas		1.142.000,00		
3.3.90.14	Diárias - Pessoal Civil	01	4.000,00		
3.3.90.30	Material de Consumo	01	102.000,00		
3.3.90.33	Passagens e Despesas com Locomoção	01	2.000,00		
3.3.90.36	Outros Serviços de Terceiros - Pessoa Física	01	90.000,00		
3.3.90.39	Outros Serviços de Terceiros Pessoa Jurídica	01	942.000,00		
3.3.90.92	Despesas de Exercícios Anteriores	01	1.000,00		
3.3.90.93	Indenizações e Restituições	01	1.000,00		
4	Despesas de Capital				110.000,00
4.4	Investimentos			110.000,00	
4.4.90	Aplicações Diretas		110.000,00		
4.4.90.51	Obras e Instalações	01	5.000,00		
4.4.90.52	Equipamentos e Material Permanente	01	105.000,00		
Total da Fonte de Recurso "01 - Tesouro					3.142.986,27
Fonte de Recurso: 02 - Transferência e Convênios Estaduais - Vinculados					
3	Despesas Correntes				2.325.000,00
3.3	Outras Despesas Correntes			2.325.000,00	
3.3.90	Aplicações Diretas		2.325.000,00		
3.3.90.39	Outros Serviços de Terceiros Pessoa Jurídica	02	2.325.000,00		
4	Despesas de Capital				500.000,00
4.4	Investimentos			500.000,00	
4.4.90	Aplicações Diretas		500.000,00		
4.4.90.51	Obras e Instalações	02	500.000,00		
Total da Fonte de Recurso "02 - Transferência e Convênios Estaduais - Vinculados					2.825.000,00
Fonte de Recurso: 03 - Recursos Próprios de Fundos Especiais e Despesas - Vinculados					
3	Despesas Correntes				81.000,00
3.3	Outras Despesas Correntes			81.000,00	
3.3.90	Aplicações Diretas		81.000,00		
3.3.90.30	Material de Consumo	03	20.000,00		
3.3.90.36	Outros Serviços de Terceiros - Pessoa Física	03	10.000,00		
3.3.90.39	Outros Serviços de Terceiros Pessoa Jurídica	03	51.000,00		
4	Despesas de Capital				50.000,00
4.4	Investimentos			50.000,00	
4.4.90	Aplicações Diretas		50.000,00		
4.4.90.52	Equipamentos e Material Permanente	03	50.000,00		
Total da Fonte de Recurso "03 - Recursos Próprios de Fundos Especiais e Despesas - Vinculados					131.000,00
Total da Unidade					6.098.986,27
Órgão: 02 PREFEITURA MUNICIPAL DE JACAREI					
Un. Orc.: 02.04 SECRETARIA DE SAÚDE					
Un. Exe.: 02.04.01 GABINETE DO SECRETÁRIO DE SAÚDE					
Fonte de Recurso: 01 - Tesouro					
3	Despesas Correntes				145.793.321,11
3.1	Pessoal e Encargos Sociais			60.882.599,03	
3.1.90	Aplicações Diretas		54.458.259,63		
3.1.90.04	Contratação por Tempo Determinado	01	1.813.273,13		
3.1.90.11	Vencimentos e Vantagens Fixas Pessoal Civil	01	52.052.920,04		
3.1.90.13	Obrigações Patronais	01	592.066,46		
3.1.91	Aplicação Direta Decor.Oper.Entre Órgãos, Fundos, e Ent.Integrantes Orç. Fiscal e Seg. Social		6.424.339,40		
3.1.91.13	Obrigações Patronais - Intra-Orçamentário	01	6.424.339,40		
3.3	Outras Despesas Correntes			84.910.722,08	
3.3.50	Transferências a Instituições Privadas sem Fins Lucrativos		64.436.202,08		
3.3.90.39	Outros Serviços de Terceiros - Pessoa Jurídica	01	64.436.202,08		
3.3.90	Aplicações Diretas		20.474.520,00		
3.3.90.14	Diárias - Pessoal Civil	01	203.000,00		
3.3.90.30	Material de Consumo	01	1.223.607,00		
3.3.90.32	Material, Bem ou Serviço para Distribuição Gratuita	01	4.249.179,00		
3.3.90.33	Passagens e Despesas com Locomoção	01	275.000,00		
3.3.90.36	Outros Serviços de Terceiros - Pessoa Física	01	169.432,00		
3.3.90.39	Outros Serviços de Terceiros Pessoa Jurídica	01	13.545.066,00		
3.3.90.46	Auxílio Alimentação	01	235.831,00		
3.3.90.48	Outros Auxílios Financeiros a Pessoa Física	01	539.919,00		
3.3.90.92	Despesas de Exercícios Anteriores	01	25.000,00		
3.3.90.93	Indenizações e Restituições	01	8.486,00		
4	Despesas de Capital				118.011,00
4.4	Investimentos			118.011,00	
4.4.90	Aplicações Diretas		118.011,00		
4.4.90.51	Obras e Instalações	01	86.865,00		
4.4.90.52	Equipamentos e Material Permanente	01	29.297,00		
4.4.90.61	Aquisição de Imóveis	01	849,00		
4.4.90.92	Despesas de Exercícios Anteriores	01	1.000,00		
Total da Fonte de Recurso "01 - Tesouro					145.911.332,11
Fonte de Recurso: 05 - Transferência e Convênios Federais - Vinculados					
3	Despesas Correntes				1.218.000,00
3.3	Outras Despesas Correntes			1.218.000,00	
3.3.90	Aplicações Diretas		1.218.000,00		
3.3.90.39	Outros Serviços de Terceiros Pessoa Jurídica	05	1.218.000,00		
Total da Fonte de Recurso "05 - Transferência e Convênios Federais - Vinculados					1.218.000,00
Fonte de Recurso: 08 - Emendas Parlamentares Individuais					
3	Despesas Correntes				3.763.695,17
3.3	Outras Despesas Correntes			3.763.695,17	
3.3.90	Aplicações Diretas		3.763.695,17		
3.3.90.39	Outros Serviços de Terceiros Pessoa Jurídica	08	3.763.695,17		
Total da Fonte de Recurso "08 - Emendas Parlamentares Individuais					3.763.695,17
Total da Unidade					150.893.027,28



Órgão:	02	PREFEITURA MUNICIPAL DE JACAREI			
Un. Orc.:	02.04	SECRETARIA DE SAÚDE			
Un. Exe.:	02.04.02	DIRETORIA DE SERVIÇOS DE SAÚDE			
Código	Especificação	F.R.	Desdobramento	Natureza	Cat. Econômica
Fonte de Recurso: 02 - Transferência e Convênios Estaduais - Vinculados					
3	Despesas Correntes				2.410.000,00
3.3	Outras Despesas Correntes			2.410.000,00	
3.3.90	Aplicações Diretas		2.410.000,00		
3.3.90.30	Material de Consumo	02	110.000,00		
3.3.90.32	Material, Bem ou Serviço para Distribuição Gratuita	02	2.000.000,00		
3.3.90.39	Outros Serviços de Terceiros Pessoa Jurídica	02	300.000,00		
Total da Fonte de Recurso "02 - Transferência e Convênios Estaduais - Vinculados					2.410.000,00
Fonte de Recurso: 05 - Transferência e Convênios Federais - Vinculados					
3	Despesas Correntes				21.477.700,00
3.1	Pessoal e Encargos Sociais			2.040.000,00	
3.1.90	Aplicações Diretas		2.040.000,00		
3.1.90.11	Vencimentos e Vantagens Fixas Pessoal Civil	05	2.040.000,00		
3.3	Outras Despesas Correntes			19.437.700,00	
3.3.50	Transferências a Instituições Privadas sem Fins Lucrativos		2.500.000,00		
3.3.50.39	Outros Serviços de Terceiros - Pessoa Jurídica	05	2.500.000,00		
3.3.90	Aplicações Diretas		16.937.700,00		
3.3.90.14	Diárias - Pessoal Civil	05	45.000,00		
3.3.90.30	Material de Consumo	05	2.135.700,00		
3.3.90.32	Material, Bem ou Serviço para Distribuição Gratuita	05	5.600.000,00		
3.3.90.33	Passagens e Despesas com Locomoção	05	150.000,00		
3.3.90.35	Serviços de Consultoria	05	2.000,00		
3.3.90.36	Outros Serviços de Terceiros - Pessoa Física	05	338.000,00		
3.3.90.39	Outros Serviços de Terceiros Pessoa Jurídica	05	8.655.000,00		
3.3.90.92	Despesas de Exercícios Anteriores	05	12.000,00		
4	Despesas de Capital				1.985.000,00
4.4	Investimentos			1.985.000,00	
4.4.90	Aplicações Diretas		1.985.000,00		
4.4.90.51	Obras e Instalações	05	375.000,00		
4.4.90.52	Equipamentos e Material Permanente	05	1.610.000,00		
Total da Fonte de Recurso "05 - Transferência e Convênios Federais - Vinculados					23.462.700,00
Total da Unidade					25.872.700,00

Órgão:	02	PREFEITURA MUNICIPAL DE JACAREI			
Un. Orc.:	02.04	SECRETARIA DE SAÚDE			
Un. Exe.:	02.04.03	DIRETORIA DE VIGILÂNCIA A SAÚDE			
Código	Especificação	F.R.	Desdobramento	Natureza	Cat. Econômica
Fonte de Recurso: 05 - Transferência e Convênios Federais - Vinculados					
3	Despesas Correntes				2.414.631,89
3.1	Pessoal e Encargos Sociais			487.631,89	
3.1.90	Aplicações Diretas		487.631,89		
3.1.90.11	Vencimentos e Vantagens Fixas Pessoal Civil	05	487.631,89		
3.3	Outras Despesas Correntes			1.927.000,00	
3.3.90	Aplicações Diretas		1.927.000,00		
3.3.90.14	Diárias - Pessoal Civil	05	24.000,00		
3.3.90.30	Material de Consumo	05	225.000,00		
3.3.90.32	Material, Bem ou Serviço para Distribuição Gratuita	05	16.000,00		
3.3.90.33	Passagens e Despesas com Locomoção	05	40.000,00		
3.3.90.35	Serviços de Consultoria	05	1.000,00		
3.3.90.36	Outros Serviços de Terceiros - Pessoa Física	05	11.000,00		
3.3.90.39	Outros Serviços de Terceiros Pessoa Jurídica	05	1.608.000,00		
3.3.90.92	Despesas de Exercícios Anteriores	05	2.000,00		
4	Despesas de Capital				221.000,00
4.4	Investimentos			221.000,00	
4.4.90	Aplicações Diretas		221.000,00		
4.4.90.51	Obras e Instalações	05	101.000,00		
4.4.90.52	Equipamentos e Material Permanente	05	120.000,00		
Total da Fonte de Recurso "05 - Transferência e Convênios Federais - Vinculados					2.635.631,89
Total da Unidade					2.635.631,89



Órgão:	02	PREFEITURA MUNICIPAL DE JACAREÍ				
Un. Orc.:	02.04	SECRETARIA DE SAÚDE				
Un. Exe.:	02.04.04	DIRETORIA DE URGÊNCIAS				
Código	Especificação	F.R.	Desdobramento	Natureza	Cat. Econômica	
Fonte de Recurso: 01 - Tesouro						
3	Despesas Correntes					3.646.000,00
3.3	Outras Despesas Correntes			3.646.000,00		
3.3.71	Transferências a Consórcios Públicos		3.646.000,00			
3.3.71.70	Rateio pela Participação em Consórcio Público	01	3.646.000,00			
Total da Fonte de Recurso "01 - Tesouro						3.646.000,00
Fonte de Recurso: 05 - Transferência e Convênios Federais - Vinculados						
3	Despesas Correntes					1.367.736,00
3.3	Outras Despesas Correntes			1.367.736,00		
3.3.71	Transferências a Consórcios Públicos		1.367.736,00			
3.3.71.70	Rateio pela Participação em Consórcio Público	05	1.367.736,00			
Total da Fonte de Recurso "05 - Transferência e Convênios Federais - Vinculados						1.367.736,00
Total da Unidade						5.013.736,00

Órgão:	02	PREFEITURA MUNICIPAL DE JACAREÍ				
Un. Orc.:	02.04	SECRETARIA DE SAÚDE				
Un. Exe.:	02.04.05	DIRETORIA DE REGULAÇÃO E SERVIÇOS DE SAÚDE				
Código	Especificação	F.R.	Desdobramento	Natureza	Cat. Econômica	
Fonte de Recurso: 05 - Transferência e Convênios Federais - Vinculados						
3	Despesas Correntes					58.010.000,00
3.3	Outras Despesas Correntes			58.010.000,00		
3.3.50	Transferências a Instituições Privadas sem Fins Lucrativos		50.600.000,00			
3.3.50.39	Outros Serviços de Terceiros - Pessoa Jurídica	05	50.600.000,00			
3.3.90	Aplicações Diretas		7.410.000,00			
3.3.90.14	Diárias - Pessoal Civil	05	10.000,00			
3.3.90.30	Material de Consumo	05	1.500.000,00			
3.3.90.32	Material, Bem ou Serviço para Distribuição Gratuita	05	1.500.000,00			
3.3.90.33	Passagens e Despesas com Locomoção	05	80.000,00			
3.3.90.36	Outros Serviços de Terceiros - Pessoa Física	05	310.000,00			
3.3.90.39	Outros Serviços de Terceiros Pessoa Jurídica	05	4.000.000,00			
3.3.90.92	Despesas de Exercícios Anteriores	05	10.000,00			
4	Despesas de Capital					200.000,00
4.4	Investimentos			200.000,00		
4.4.90	Aplicações Diretas		200.000,00			
4.4.90.51	Obras e Instalações	05	150.000,00			
4.4.90.52	Equipamentos e Material Permanente	05	50.000,00			
Total da Fonte de Recurso "05 - Transferência e Convênios Federais - Vinculados						58.210.000,00
Total da Unidade						58.210.000,00

Órgão:	02	PREFEITURA MUNICIPAL DE JACAREÍ				
Un. Orc.:	02.05	SECRETARIA MUNICIPAL DE EDUCAÇÃO				
Un. Exe.:	02.05.01	GABINETE DO SECRETÁRIO DE EDUCAÇÃO				
Código	Especificação	F.R.	Desdobramento	Natureza	Cat. Econômica	
Fonte de Recurso: 01 - Tesouro						
3	Despesas Correntes					5.203.248,76
3.1	Pessoal e Encargos Sociais			450.400,00		
3.1.90	Aplicações Diretas		370.300,00			
3.1.90.04	Contratação por Tempo Determinado	01	100,00			
3.1.90.11	Vencimentos e Vantagens Fixas Pessoal Civil	01	370.100,00			
3.1.90.13	Obrigações Patronais	01	100,00			
3.1.91	Aplicação Direta Decor.Oper.Entre Órgãos, Fundos, e Ent.Integrantes Orç. Fiscal e Seg. Social		80.100,00			
3.1.91.13	Obrigações Patronais - Intra-Orçamentário	01	80.100,00			
3.3	Outras Despesas Correntes			4.752.848,76		
3.3.90	Aplicações Diretas		4.752.848,76			
3.3.90.14	Diárias - Pessoal Civil	01	5.000,00			
3.3.90.18	Auxílio Financeiro a Estudante	01	750.100,00			
3.3.90.30	Material de Consumo	01	80.000,00			
3.3.90.31	Premiações Culturais, Artísticas, Científicas, Desportivas e Outras	01	2.000,00			
3.3.90.33	Passagens e Despesas com Locomoção	01	2.000,00			
3.3.90.36	Outros Serviços de Terceiros - Pessoa Física	01	80.000,00			
3.3.90.39	Outros Serviços de Terceiros Pessoa Jurídica	01	2.769.255,40			
3.3.90.45	Subvenções Econômicas	01	1.064.493,36			
4	Despesas de Capital					45.100,00
4.4	Investimentos			45.100,00		
4.4.90	Aplicações Diretas		45.100,00			
4.4.90.51	Obras e Instalações	01	100,00			
4.4.90.52	Equipamentos e Material Permanente	01	45.000,00			
Total da Fonte de Recurso "01 - Tesouro						5.248.348,76
Fonte de Recurso: 05 - Transferência e Convênios Federais - Vinculados						
3	Despesas Correntes					15.619.213,74
3.1	Pessoal e Encargos Sociais			15.619.213,74		
3.1.90	Aplicações Diretas		11.767.758,11			
3.1.90.04	Contratação por Tempo Determinado	05	656.131,29			
3.1.90.11	Vencimentos e Vantagens Fixas Pessoal Civil	05	10.600.000,00			
3.1.90.13	Obrigações Patronais	05	511.626,82			
3.1.91	Aplicação Direta Decor.Oper.Entre Órgãos, Fundos, e Ent.Integrantes Orç. Fiscal e Seg. Social		3.851.455,63			
3.1.91.13	Obrigações Patronais - Intra-Orçamentário	05	3.851.455,63			
Total da Fonte de Recurso "05 - Transferência e Convênios Federais - Vinculados						15.619.213,74
Total da Unidade						20.867.562,50



Órgão:	02	PREFEITURA MUNICIPAL DE JACAREÍ
Un. Orc.:	02.05	SECRETARIA MUNICIPAL DE EDUCAÇÃO
Un. Exe.:	02.05.02	GERÊNCIA DO ENSINO INFANTIL - CRECHE

Código	Especificação	F.R.	Desdobramento	Natureza	Cat. Econômica
Fonte de Recurso: 01 - Tesouro					
3	Despesas Correntes				17.420.400,00
3.3	Outras Despesas Correntes			17.420.400,00	
3.3.50	Transferências a Instituições Privadas sem Fins Lucrativos		8.911.000,00		
3.3.50.43	Subvenções Sociais	01	8.911.000,00		
3.3.90	Aplicações Diretas		8.509.400,00		
3.3.90.14	Diárias - Pessoal Civil	01	5.000,00		
3.3.90.30	Material de Consumo	01	900.000,00		
3.3.90.32	Material, Bem ou Serviço para Distribuição Gratuita	01	100,00		
3.3.90.36	Outros Serviços de Terceiros - Pessoa Física	01	1.040.100,00		
3.3.90.39	Outros Serviços de Terceiros Pessoa Jurídica	01	6.564.100,00		
3.3.90.93	Indenizações e Restituições	01	100,00		
4	Despesas de Capital				4.650.100,00
4.4	Investimentos			4.650.100,00	
4.4.90	Aplicações Diretas		4.650.100,00		
4.4.90.51	Obras e Instalações	01	4.500.000,00		
4.4.90.52	Equipamentos e Material Permanente	01	150.000,00		
4.4.90.61	Aquisição de Imóveis	01	100,00		
Total da Fonte de Recurso "01 - Tesouro					22.070.500,00

Fonte de Recurso: 05 - Transferência e Convênios Federais - Vinculados					
3	Despesas Correntes				28.166.000,00
3.1	Pessoal e Encargos Sociais			21.150.000,00	
3.1.90	Aplicações Diretas		15.600.000,00		
3.1.90.04	Contratação por Tempo Determinado	05	1.600.000,00		
3.1.90.11	Vencimentos e Vantagens Fixas Pessoal Civil	05	13.500.000,00		
3.1.90.13	Obrigações Patronais	05	500.000,00		
3.1.91	Aplicação Direta Decor.Oper.Entre Órgãos, Fundos, e Ent.Integrantes Orç. Fiscal e Seg. Social		5.550.000,00		
3.1.91.13	Obrigações Patronais - Intra-Orçamentário	05	5.550.000,00		
3.3	Outras Despesas Correntes			7.016.000,00	
3.3.90	Aplicações Diretas		7.016.000,00		
3.3.90.30	Material de Consumo	05	1.800.000,00		
3.3.90.36	Outros Serviços de Terceiros - Pessoa Física	05	5.000,00		
3.3.90.39	Outros Serviços de Terceiros Pessoa Jurídica	05	5.210.000,00		
3.3.90.93	Indenizações e Restituições	05	1.000,00		
4	Despesas de Capital				7.500.000,00
4.4	Investimentos			7.500.000,00	
4.4.90	Aplicações Diretas		7.500.000,00		
4.4.90.51	Obras e Instalações	05	7.000.000,00		
4.4.90.52	Equipamentos e Material Permanente	05	500.000,00		
Total da Fonte de Recurso "05 - Transferência e Convênios Federais - Vinculados					35.666.000,00
Total da Unidade					57.736.500,00

Órgão:	02	PREFEITURA MUNICIPAL DE JACAREÍ
Un. Orc.:	02.05	SECRETARIA MUNICIPAL DE EDUCAÇÃO
Un. Exe.:	02.05.03	GERÊNCIA DO ENSINO INFANTIL - PRÉ-ESCOLA

Código	Especificação	F.R.	Desdobramento	Natureza	Cat. Econômica
Fonte de Recurso: 01 - Tesouro					
3	Despesas Correntes				8.380.000,00
3.3	Outras Despesas Correntes			8.380.000,00	
3.3.50	Transferências a Instituições Privadas sem Fins Lucrativos		310.000,00		
3.3.50.43	Subvenções Sociais	01	310.000,00		
3.3.90	Aplicações Diretas		8.070.000,00		
3.3.90.14	Diárias - Pessoal Civil	01	5.000,00		
3.3.90.30	Material de Consumo	01	800.000,00		
3.3.90.36	Outros Serviços de Terceiros - Pessoa Física	01	1.145.100,00		
3.3.90.39	Outros Serviços de Terceiros Pessoa Jurídica	01	6.119.900,00		
4	Despesas de Capital				160.000,00
4.4	Investimentos			160.000,00	
4.4.90	Aplicações Diretas		160.000,00		
4.4.90.51	Obras e Instalações	01	10.000,00		
4.4.90.52	Equipamentos e Material Permanente	01	150.000,00		
Total da Fonte de Recurso "01 - Tesouro					8.540.000,00

Fonte de Recurso: 05 - Transferência e Convênios Federais - Vinculados					
3	Despesas Correntes				25.331.878,97
3.1	Pessoal e Encargos Sociais			19.921.878,97	
3.1.90	Aplicações Diretas		16.156.649,70		
3.1.90.04	Contratação por Tempo Determinado	05	3.600.000,00		
3.1.90.11	Vencimentos e Vantagens Fixas Pessoal Civil	05	11.500.000,00		
3.1.90.13	Obrigações Patronais	05	1.056.649,70		
3.1.91	Aplicação Direta Decor.Oper.Entre Órgãos, Fundos, e Ent.Integrantes Orç. Fiscal e Seg. Social		3.765.229,27		
3.1.91.13	Obrigações Patronais - Intra-Orçamentário	05	3.765.229,27		
3.3	Outras Despesas Correntes			5.410.000,00	
3.3.90	Aplicações Diretas		5.410.000,00		
3.3.90.30	Material de Consumo	05	1.200.000,00		
3.3.90.36	Outros Serviços de Terceiros - Pessoa Física	05	5.000,00		
3.3.90.39	Outros Serviços de Terceiros Pessoa Jurídica	05	4.205.000,00		
Total da Fonte de Recurso "05 - Transferência e Convênios Federais - Vinculados					25.331.878,97
Total da Unidade					33.871.878,97



Órgão: 02	PREFEITURA MUNICIPAL DE JACAREI
Un. Orc.: 02.05	SECRETARIA MUNICIPAL DE EDUCAÇÃO
Un. Exe.: 02.05.04	GERÊNCIA DO ENSINO FUNDAMENTAL

Código	Especificação	F.R.	Desdobramento	Natureza	Cat. Econômica
Fonte de Recurso: 01 - Tesouro					
3	Despesas Correntes				38.335.900,00
3.1	Pessoal e Encargos Sociais			5.698.000,00	
3.1.90	Aplicações Diretas		3.698.000,00		
3.1.90.11	Vencimentos e Vantagens Fixas Pessoal Civil	01	3.698.000,00		
3.1.91	Aplicação Direta Decor.Oper.Entre Órgãos, Fundos, e Ent.Integrantes Orç. Fiscal e Seg. Social		2.000.000,00		
3.1.91.13	Obrigações Patronais - Intra-Orçamentário	01	2.000.000,00		
3.3	Outras Despesas Correntes			32.637.900,00	
3.3.50	Transferências a Instituições Privadas sem Fins Lucrativos		2.392.000,00		
3.3.50.43	Subvenções Sociais	01	2.392.000,00		
3.3.90	Aplicações Diretas		30.245.900,00		
3.3.90.14	Diárias - Pessoal Civil	01	5.000,00		
3.3.90.30	Material de Consumo	01	7.600.000,00		
3.3.90.32	Material, Bem ou Serviço para Distribuição Gratuita	01	1.900.000,00		
3.3.90.36	Outros Serviços de Terceiros - Pessoa Física	01	3.150.100,00		
3.3.90.39	Outros Serviços de Terceiros Pessoa Jurídica	01	17.589.800,00		
3.3.90.93	Indenizações e Restituições	01	1.000,00		
4	Despesas de Capital				3.301.100,00
4.4	Investimentos			3.301.100,00	
4.4.90	Aplicações Diretas		3.301.100,00		
4.4.90.51	Obras e Instalações	01	3.000.000,00		
4.4.90.52	Equipamentos e Material Permanente	01	300.100,00		
4.4.90.61	Aquisição de Imóveis	01	1.000,00		
Total da Fonte de Recurso "01 - Tesouro					41.637.000,00

Fonte de Recurso: 02 - Transferência e Convênios Estaduais - Vinculados					
3	Despesas Correntes				100,00
3.3	Outras Despesas Correntes			100,00	
3.3.90	Aplicações Diretas		100,00		
3.3.90.93	Indenizações e Restituições	02	100,00		
4	Despesas de Capital				100,00
4.4	Investimentos			100,00	
4.4.90	Aplicações Diretas		100,00		
4.4.90.51	Obras e Instalações	02	100,00		
Total da Fonte de Recurso "02 - Transferência e Convênios Estaduais - Vinculados					200,00

Fonte de Recurso: 05 - Transferência e Convênios Federais - Vinculados					
3	Despesas Correntes				63.602.405,51
3.1	Pessoal e Encargos Sociais			51.425.905,51	
3.1.90	Aplicações Diretas		40.760.210,65		
3.1.90.04	Contratação por Tempo Determinado	05	10.080.566,41		
3.1.90.11	Vencimentos e Vantagens Fixas Pessoal Civil	05	28.000.000,00		
3.1.90.13	Obrigações Patronais	05	2.679.644,24		
3.1.91	Aplicação Direta Decor.Oper.Entre Órgãos, Fundos, e Ent.Integrantes Orç. Fiscal e Seg. Social		10.665.694,86		
3.1.91.13	Obrigações Patronais - Intra-Orçamentário	05	10.665.694,86		
3.3	Outras Despesas Correntes			12.176.500,00	
3.3.90	Aplicações Diretas		12.176.500,00		
3.3.90.30	Material de Consumo	05	5.060.400,00		
3.3.90.32	Material, Bem ou Serviço para Distribuição Gratuita	05	100,00		
3.3.90.36	Outros Serviços de Terceiros - Pessoa Física	05	5.000,00		
3.3.90.39	Outros Serviços de Terceiros Pessoa Jurídica	05	7.110.000,00		
3.3.90.93	Indenizações e Restituições	05	1.000,00		
4	Despesas de Capital				8.000.100,00
4.4	Investimentos			8.000.100,00	
4.4.90	Aplicações Diretas		8.000.100,00		
4.4.90.51	Obras e Instalações	05	8.000.000,00		
4.4.90.52	Equipamentos e Material Permanente	05	100,00		
Total da Fonte de Recurso "05 - Transferência e Convênios Federais - Vinculados					71.602.505,51

Total da Unidade					113.239.705,51
-------------------------	--	--	--	--	-----------------------

Órgão: 02	PREFEITURA MUNICIPAL DE JACAREI
Un. Orc.: 02.05	SECRETARIA MUNICIPAL DE EDUCAÇÃO
Un. Exe.: 02.05.05	FUNDO EDUCAMAIJ JACAREÍ

Código	Especificação	F.R.	Desdobramento	Natureza	Cat. Econômica
Fonte de Recurso: 03 - Recursos Próprios de Fundos Especiais e Despesas - Vinculados					
3	Despesas Correntes				190.200,00
3.3	Outras Despesas Correntes			190.200,00	
3.3.90	Aplicações Diretas		190.200,00		
3.3.90.30	Material de Consumo	03	130.200,00		
3.3.90.36	Outros Serviços de Terceiros - Pessoa Física	03	10.000,00		
3.3.90.39	Outros Serviços de Terceiros Pessoa Jurídica	03	50.000,00		
4	Despesas de Capital				180.000,00
4.4	Investimentos			180.000,00	
4.4.90	Aplicações Diretas		180.000,00		
4.4.90.52	Equipamentos e Material Permanente	03	180.000,00		
Total da Fonte de Recurso "03 - Recursos Próprios de Fundos Especiais e Despesas - Vinculados					370.200,00
Total da Unidade					370.200,00



Órgão: 02	PREFEITURA MUNICIPAL DE JACAREÍ
Un. Orc.: 02.06	SECRETARIA DE FINANÇAS
Un. Exe.: 02.06.01	GABINETE DO SECRETÁRIO DE FINANÇAS

Código	Especificação	F.R.	Desdobramento	Natureza	Cat. Econômica
Fonte de Recurso: 01 - Tesouro					
3	Despesas Correntes				3.206.961,21
3.1	Pessoal e Encargos Sociais			2.881.711,21	
3.1.90	Aplicações Diretas		2.881.711,21		
3.1.90.11	Vencimentos e Vantagens Fixas Pessoal Civil	01	2.881.711,21		
3.3	Outras Despesas Correntes			325.250,00	
3.3.90	Aplicações Diretas		325.250,00		
3.3.90.14	Diárias - Pessoal Civil	01	3.000,00		
3.3.90.30	Material de Consumo	01	21.000,00		
3.3.90.33	Passagens e Despesas com Locomoção	01	5.250,00		
3.3.90.36	Outros Serviços de Terceiros - Pessoa Física	01	135.000,00		
3.3.90.39	Outros Serviços de Terceiros Pessoa Jurídica	01	161.000,00		
4	Despesas de Capital				10.000,00
4.4	Investimentos			10.000,00	
4.4.90	Aplicações Diretas		10.000,00		
4.4.90.52	Equipamentos e Material Permanente	01	10.000,00		
Total da Fonte de Recurso "01 - Tesouro					3.216.961,21
Total da Unidade					3.216.961,21

Órgão: 02	PREFEITURA MUNICIPAL DE JACAREÍ
Un. Orc.: 02.08	SECRETARIA DE PLANEJAMENTO
Un. Exe.: 02.08.01	GABINETE DO SECRETÁRIO DE PLANEJAMENTO

Código	Especificação	F.R.	Desdobramento	Natureza	Cat. Econômica
Fonte de Recurso: 01 - Tesouro					
3	Despesas Correntes				4.521.162,03
3.1	Pessoal e Encargos Sociais			4.081.930,43	
3.1.90	Aplicações Diretas		4.081.930,43		
3.1.90.11	Vencimentos e Vantagens Fixas Pessoal Civil	01	4.081.930,43		
3.3	Outras Despesas Correntes			439.231,60	
3.3.90	Aplicações Diretas		439.231,60		
3.3.90.14	Diárias - Pessoal Civil	01	1.000,00		
3.3.90.30	Material de Consumo	01	30.000,00		
3.3.90.36	Outros Serviços de Terceiros - Pessoa Física	01	125.000,00		
3.3.90.39	Outros Serviços de Terceiros Pessoa Jurídica	01	277.231,60		
3.3.90.92	Despesas de Exercícios Anteriores	01	1.000,00		
3.3.90.93	Indenizações e Restituições	01	5.000,00		
4	Despesas de Capital				40.000,00
4.4	Investimentos			40.000,00	
4.4.90	Aplicações Diretas		40.000,00		
4.4.90.52	Equipamentos e Material Permanente	01	40.000,00		
Total da Fonte de Recurso "01 - Tesouro					4.561.162,03
Fonte de Recurso: 03 - Recursos Próprios de Fundos Especiais e Despesas - Vinculados					
3	Despesas Correntes				800.000,00
3.3	Outras Despesas Correntes			800.000,00	
3.3.90	Aplicações Diretas		800.000,00		
3.3.90.30	Material de Consumo	03	100.000,00		
3.3.90.39	Outros Serviços de Terceiros Pessoa Jurídica	03	700.000,00		
4	Despesas de Capital				2.400.000,00
4.4	Investimentos			2.400.000,00	
4.4.90	Aplicações Diretas		2.400.000,00		
4.4.90.39	Outros Serviços de Terceiros - Pessoa Jurídica	03	500.000,00		
4.4.90.51	Obras e Instalações	03	800.000,00		
4.4.90.61	Aquisição de Imóveis	03	1.100.000,00		
Total da Fonte de Recurso "03 - Recursos Próprios de Fundos Especiais e Despesas - Vinculados					3.200.000,00
Total da Unidade					7.761.162,03

Órgão: 02	PREFEITURA MUNICIPAL DE JACAREÍ
Un. Orc.: 02.09	SECRETARIA DE ASSISTÊNCIA SOCIAL
Un. Exe.: 02.09.01	GABINETE DO SECRETÁRIO DE ASSISTÊNCIA SOCIAL

Código	Especificação	F.R.	Desdobramento	Natureza	Cat. Econômica
Fonte de Recurso: 01 - Tesouro					
3	Despesas Correntes				11.478.227,62
3.1	Pessoal e Encargos Sociais			10.332.834,50	
3.1.90	Aplicações Diretas		10.332.834,50		
3.1.90.05	Outros Benefícios Previdenciários do Servidor ou do Militar	01	5.000,00		



3.1.90.11	Vencimentos e Vantagens Fixas Pessoal Civil	01	10.146.245,32		
3.1.90.13	Obrigações Patronais	01	181.589,18		
3.3	Outras Despesas Correntes				1.145.393,12
3.3.90	Aplicações Diretas		1.145.393,12		
3.3.90.14	Diárias - Pessoal Civil	01	8.000,00		
3.3.90.30	Material de Consumo	01	32.000,00		
3.3.90.33	Passagens e Despesas com Locomoção	01	1.000,00		
3.3.90.36	Outros Serviços de Terceiros - Pessoa Física	01	85.000,00		
3.3.90.39	Outros Serviços de Terceiros Pessoa Jurídica	01	260.000,00		
3.3.90.45	Subvenções Econômicas	01	756.393,12		
3.3.90.92	Despesas de Exercícios Anteriores	01	1.000,00		
3.3.90.93	Indenizações e Restituições	01	2.000,00		
4	Despesas de Capital				64.000,00
4.4	Investimentos				64.000,00
4.4.90	Aplicações Diretas		64.000,00		
4.4.90.51	Obras e Instalações	01	2.000,00		
4.4.90.52	Equipamentos e Material Permanente	01	62.000,00		
Total da Fonte de Recurso "01 - Tesouro					11.542.227,62
Fonte de Recurso: 02 - Transferência e Convênios Estaduais - Vinculados					
3	Despesas Correntes				50.000,00
3.3	Outras Despesas Correntes				50.000,00
3.3.90	Aplicações Diretas		50.000,00		
3.3.90.93	Indenizações e Restituições	02	50.000,00		
Total da Fonte de Recurso "02 - Transferência e Convênios Estaduais - Vinculados					50.000,00
Fonte de Recurso: 03 - Recursos Próprios de Fundos Especiais e Despesas - Vinculados					
3	Despesas Correntes				24.000,00
3.3	Outras Despesas Correntes				24.000,00
3.3.50	Transferências a Instituições Privadas sem Fins Lucrativos		20.000,00		
3.3.50.43	Subvenções Sociais	03	20.000,00		
3.3.90	Aplicações Diretas		4.000,00		
3.3.90.14	Diárias - Pessoal Civil	03	1.000,00		
3.3.90.30	Material de Consumo	03	1.000,00		
3.3.90.36	Outros Serviços de Terceiros - Pessoa Física	03	1.000,00		
3.3.90.39	Outros Serviços de Terceiros Pessoa Jurídica	03	1.000,00		
Total da Fonte de Recurso "03 - Recursos Próprios de Fundos Especiais e Despesas - Vinculados					24.000,00
Fonte de Recurso: 05 - Transferência e Convênios Federais - Vinculados					
3	Despesas Correntes				960.000,00
3.3	Outras Despesas Correntes				960.000,00
3.3.90	Aplicações Diretas		960.000,00		
3.3.90.30	Material de Consumo	05	400.000,00		
3.3.90.32	Material, Bem ou Serviço para Distribuição Gratuita	05	300.000,00		
3.3.90.39	Outros Serviços de Terceiros Pessoa Jurídica	05	240.000,00		
3.3.90.93	Indenizações e Restituições	05	20.000,00		
4	Despesas de Capital				250.000,00
4.4	Investimentos				250.000,00
4.4.90	Aplicações Diretas		250.000,00		
4.4.90.52	Equipamentos e Material Permanente	05	250.000,00		
Total da Fonte de Recurso "05 - Transferência e Convênios Federais - Vinculados					1.210.000,00
Total da Unidade					12.826.227,62

Órgão:	02	PREFEITURA MUNICIPAL DE JACAREI
Un. Orc.:	02.09	SECRETARIA DE ASSISTÊNCIA SOCIAL
Un. Exe.:	02.09.02	FUNDO MUNICIPAL DE ASSISTÊNCIA SOCIAL

Código	Especificação	F.R.	Desdobramento	Natureza	Cat. Econômica
Fonte de Recurso: 01 - Tesouro					
3	Despesas Correntes				7.208.713,00
3.3	Outras Despesas Correntes				7.208.713,00
3.3.50	Transferências a Instituições Privadas sem Fins Lucrativos		5.466.713,00		
3.3.50.39	Outros Serviços de Terceiros - Pessoa Jurídica	01	4.000,00		
3.3.50.43	Subvenções Sociais	01	5.462.713,00		
3.3.90	Aplicações Diretas		1.742.000,00		
3.3.90.30	Material de Consumo	01	200.000,00		
3.3.90.32	Material, Bem ou Serviço para Distribuição Gratuita	01	604.000,00		
3.3.90.33	Passagens e Despesas com Locomoção	01	82.000,00		
3.3.90.36	Outros Serviços de Terceiros - Pessoa Física	01	157.000,00		
3.3.90.39	Outros Serviços de Terceiros Pessoa Jurídica	01	699.000,00		
4	Despesas de Capital				269.000,00
4.4	Investimentos				269.000,00
4.4.90	Aplicações Diretas		269.000,00		
4.4.90.51	Obras e Instalações	01	256.000,00		
4.4.90.52	Equipamentos e Material Permanente	01	11.000,00		
4.4.90.92	Despesas de Exercícios Anteriores	01	2.000,00		



Total da Fonte de Recurso "01 - Tesouro **7.477.713,00**

Fonte de Recurso: 02 - Transferência e Convênios Estaduais - Vinculados

3	Despesas Correntes			1.204.000,00
3.3	Outras Despesas Correntes		1.204.000,00	
3.3.50	Transferências a Instituições Privadas sem Fins Lucrativos		210.000,00	
3.3.50.39	Outros Serviços de Terceiros - Pessoa Jurídica	02	21.000,00	
3.3.50.43	Subvenções Sociais	02	189.000,00	
3.3.90	Aplicações Diretas		994.000,00	
3.3.90.30	Material de Consumo	02	205.000,00	
3.3.90.32	Material, Bem ou Serviço para Distribuição Gratuita	02	71.000,00	
3.3.90.33	Passagens e Despesas com Locomoção	02	118.000,00	
3.3.90.36	Outros Serviços de Terceiros - Pessoa Física	02	190.000,00	
3.3.90.39	Outros Serviços de Terceiros Pessoa Jurídica	02	410.000,00	
4	Despesas de Capital			50.000,00
4.4	Investimentos			50.000,00
4.4.90	Aplicações Diretas		50.000,00	
4.4.90.51	Obras e Instalações	02	50.000,00	

Total da Fonte de Recurso "02 - Transferência e Convênios Estaduais - Vinculados **1.254.000,00**

Fonte de Recurso: 05 - Transferência e Convênios Federais - Vinculados

3	Despesas Correntes			4.347.000,00
3.3	Outras Despesas Correntes		4.347.000,00	
3.3.50	Transferências a Instituições Privadas sem Fins Lucrativos		346.000,00	
3.3.50.39	Outros Serviços de Terceiros - Pessoa Jurídica	05	54.000,00	
3.3.50.43	Subvenções Sociais	05	292.000,00	
3.3.90	Aplicações Diretas		4.001.000,00	
3.3.90.14	Diárias - Pessoal Civil	05	7.000,00	
3.3.90.30	Material de Consumo	05	756.000,00	
3.3.90.32	Material, Bem ou Serviço para Distribuição Gratuita	05	901.000,00	
3.3.90.33	Passagens e Despesas com Locomoção	05	356.000,00	
3.3.90.36	Outros Serviços de Terceiros - Pessoa Física	05	260.000,00	
3.3.90.39	Outros Serviços de Terceiros Pessoa Jurídica	05	1.721.000,00	
4	Despesas de Capital			802.000,00
4.4	Investimentos			802.000,00
4.4.90	Aplicações Diretas		802.000,00	
4.4.90.51	Obras e Instalações	05	122.000,00	
4.4.90.52	Equipamentos e Material Permanente	05	660.000,00	
4.4.90.92	Despesas de Exercícios Anteriores	05	20.000,00	

Total da Fonte de Recurso "05 - Transferência e Convênios Federais - Vinculados **5.149.000,00**

Total da Unidade **13.880.713,00**

Órgão:	02	PREFEITURA MUNICIPAL DE JACAREI
Un. Orc.:	02.09	SECRETARIA DE ASSISTÊNCIA SOCIAL
Un. Exe.:	02.09.03	FUNDO MUNICIPAL DOS DIREITOS DA CRIANÇA E DO ADOLESCENTE

Código	Especificação	F.R.	Desdobramento	Natureza	Cat. Econômica
Fonte de Recurso: 01 - Tesouro					
3	Despesas Correntes				374.943,54
3.1	Pessoal e Encargos Sociais			263.943,54	
3.1.90	Aplicações Diretas		262.943,54		
3.1.90.05	Outros Benefícios Previdenciários do Servidor ou do Militar	01	1.000,00		
3.1.90.11	Vencimentos e Vantagens Fixas Pessoal Civil	01	260.943,54		
3.1.90.13	Obrigações Patronais	01	1.000,00		
3.1.91	Aplicação Direta Decor. Oper. Entre Órgãos, Fundos, e Ent. Integrantes Orç. Fiscal e Seg. Social		1.000,00		
3.1.91.13	Obrigações Patronais - Intra-Orçamentário	01	1.000,00		
3.3	Outras Despesas Correntes			111.000,00	
3.3.90	Aplicações Diretas		111.000,00		
3.3.90.14	Diárias - Pessoal Civil	01	3.000,00		
3.3.90.30	Material de Consumo	01	3.000,00		
3.3.90.33	Passagens e Despesas com Locomoção	01	1.000,00		
3.3.90.36	Outros Serviços de Terceiros - Pessoa Física	01	63.000,00		
3.3.90.39	Outros Serviços de Terceiros Pessoa Jurídica	01	41.000,00		
4	Despesas de Capital				2.000,00
4.4	Investimentos			2.000,00	
4.4.90	Aplicações Diretas		2.000,00		
4.4.90.52	Equipamentos e Material Permanente	01	2.000,00		

Total da Fonte de Recurso "01 - Tesouro **376.943,54**

Fonte de Recurso: 03 - Recursos Próprios de Fundos Especiais e Despesas - Vinculados

3	Despesas Correntes			628.000,00
3.3	Outras Despesas Correntes		628.000,00	
3.3.50	Transferências a Instituições Privadas sem Fins Lucrativos		500.000,00	
3.3.50.43	Subvenções Sociais	03	500.000,00	
3.3.90	Aplicações Diretas		128.000,00	



3.3.90.14	Diárias - Pessoal Civil	03	3.000,00		
3.3.90.30	Material de Consumo	03	35.000,00		
3.3.90.32	Material, Bem ou Serviço para Distribuição Gratuita	03	10.000,00		
3.3.90.36	Outros Serviços de Terceiros - Pessoa Física	03	40.000,00		
3.3.90.39	Outros Serviços de Terceiros Pessoa Jurídica	03	40.000,00		
4	Despesas de Capital				172.000,00
4.4	Investimentos				172.000,00
4.4.50	Transferências a Instituições Privadas sem Fins Lucrativos		130.000,00		
4.4.50.42	Auxílios	03	130.000,00		
4.4.90	Aplicações Diretas		42.000,00		
4.4.90.52	Equipamentos e Material Permanente	03	42.000,00		
Total da Fonte de Recurso "03 - Recursos Próprios de Fundos Especiais e Despesas - Vinculados					800.000,00
Total da Unidade					1.176.943,54

Órgão:	02	PREFEITURA MUNICIPAL DE JACAREI
Un. Orc.:	02.09	SECRETARIA DE ASSISTÊNCIA SOCIAL
Un. Exe.:	02.09.04	FUNDO MUNICIPAL DO IDOSO

Código	Especificação	F.R.	Desdobramento	Natureza	Cat. Econômica
Fonte de Recurso: 03 - Recursos Próprios de Fundos Especiais e Despesas - Vinculados					
3	Despesas Correntes				290.000,00
3.3	Outras Despesas Correntes			290.000,00	
3.3.50	Transferências a Instituições Privadas sem Fins Lucrativos		200.000,00		
3.3.50.43	Subvenções Sociais	03	200.000,00		
3.3.90	Aplicações Diretas		90.000,00		
3.3.90.30	Material de Consumo	03	20.000,00		
3.3.90.36	Outros Serviços de Terceiros - Pessoa Física	03	20.000,00		
3.3.90.39	Outros Serviços de Terceiros Pessoa Jurídica	03	50.000,00		
4	Despesas de Capital				10.000,00
4.4	Investimentos			10.000,00	
4.4.50	Transferências a Instituições Privadas sem Fins Lucrativos		10.000,00		
4.4.50.42	Auxílios	03	10.000,00		
Total da Fonte de Recurso "03 - Recursos Próprios de Fundos Especiais e Despesas - Vinculados					300.000,00
Total da Unidade					300.000,00

Órgão:	02	PREFEITURA MUNICIPAL DE JACAREI
Un. Orc.:	02.10	SECRETARIA DE INFRAESTRUTURA MUNICIPAL
Un. Exe.:	02.10.01	DEPARTAMENTO ADMINISTRATIVO

Código	Especificação	F.R.	Desdobramento	Natureza	Cat. Econômica
Fonte de Recurso: 01 - Tesouro					
3	Despesas Correntes				15.122.186,86
3.1	Pessoal e Encargos Sociais			14.118.686,86	
3.1.90	Aplicações Diretas		14.118.686,86		
3.1.90.11	Vencimentos e Vantagens Fixas Pessoal Civil	01	14.118.686,86		
3.3	Outras Despesas Correntes			1.003.500,00	
3.3.90	Aplicações Diretas		1.003.500,00		
3.3.90.14	Diárias - Pessoal Civil	01	1.000,00		
3.3.90.30	Material de Consumo	01	15.000,00		
3.3.90.33	Passagens e Despesas com Locomoção	01	500,00		
3.3.90.35	Serviços de Consultoria	01	500,00		
3.3.90.36	Outros Serviços de Terceiros - Pessoa Física	01	150.500,00		
3.3.90.39	Outros Serviços de Terceiros Pessoa Jurídica	01	805.000,00		
3.3.90.92	Despesas de Exercícios Anteriores	01	30.000,00		
3.3.90.93	Indenizações e Restituições	01	1.000,00		
4	Despesas de Capital				13.500,00
4.4	Investimentos			13.500,00	
4.4.90	Aplicações Diretas		13.500,00		
4.4.90.51	Obras e Instalações	01	500,00		
4.4.90.52	Equipamentos e Material Permanente	01	13.000,00		
Total da Fonte de Recurso "01 - Tesouro					15.135.686,86

Fonte de Recurso: 02 - Transferência e Convênios Estaduais - Vinculados					
3	Despesas Correntes				10.500,00
3.3	Outras Despesas Correntes			10.500,00	
3.3.90	Aplicações Diretas		10.500,00		
3.3.90.92	Despesas de Exercícios Anteriores	02	10.000,00		
3.3.90.93	Indenizações e Restituições	02	500,00		
Total da Fonte de Recurso "02 - Transferência e Convênios Estaduais - Vinculados					10.500,00

Fonte de Recurso: 05 - Transferência e Convênios Federais - Vinculados					
3	Despesas Correntes				50.500,00
3.3	Outras Despesas Correntes			50.500,00	
3.3.90	Aplicações Diretas		50.500,00		



3.3.90.92	Despesas de Exercícios Anteriores	05	50.000,00
3.3.90.93	Indenizações e Restituições	05	500,00

Total da Fonte de Recurso "05 - Transferência e Convênios Federais - Vinculados 50.500,00

Total da Unidade 15.196.686,86

Órgão:	02	PREFEITURA MUNICIPAL DE JACAREI
Un. Orc.:	02.10	SECRETARIA DE INFRAESTRUTURA MUNICIPAL
Un. Exe.:	02.10.04	DEPARTAMENTO DE LOGÍSTICA E EQUIPAMENTOS

Código	Especificação	F.R.	Desdobramento	Natureza	Cat. Econômica
Fonte de Recurso: 01 - Tesouro					
3	Despesas Correntes				3.490.000,00
3.3	Outras Despesas Correntes			3.490.000,00	
3.3.90	Aplicações Diretas		3.490.000,00		
3.3.90.14	Diárias - Pessoal Civil	01	2.500,00		
3.3.90.30	Material de Consumo	01	3.260.000,00		
3.3.90.33	Passagens e Despesas com Locomoção	01	1.000,00		
3.3.90.36	Outros Serviços de Terceiros - Pessoa Física	01	500,00		
3.3.90.39	Outros Serviços de Terceiros Pessoa Jurídica	01	226.000,00		
4	Despesas de Capital				10.500,00
4.4	Investimentos			10.500,00	
4.4.90	Aplicações Diretas		10.500,00		
4.4.90.52	Equipamentos e Material Permanente	01	10.500,00		
Total da Fonte de Recurso "01 - Tesouro					3.500.500,00
Total da Unidade					3.500.500,00

Órgão:	02	PREFEITURA MUNICIPAL DE JACAREI
Un. Orc.:	02.10	SECRETARIA DE INFRAESTRUTURA MUNICIPAL
Un. Exe.:	02.10.05	DEPARTAMENTO DE PROJETOS

Código	Especificação	F.R.	Desdobramento	Natureza	Cat. Econômica
Fonte de Recurso: 01 - Tesouro					
3	Despesas Correntes				2.142.920,00
3.3	Outras Despesas Correntes			2.142.920,00	
3.3.90	Aplicações Diretas		2.142.920,00		
3.3.90.30	Material de Consumo	01	16.000,00		
3.3.90.33	Passagens e Despesas com Locomoção	01	500,00		
3.3.90.35	Serviços de Consultoria	01	1.000,00		
3.3.90.36	Outros Serviços de Terceiros - Pessoa Física	01	500,00		
3.3.90.39	Outros Serviços de Terceiros Pessoa Jurídica	01	2.124.920,00		
4	Despesas de Capital				4.257.000,00
4.4	Investimentos			4.257.000,00	
4.4.90	Aplicações Diretas		4.257.000,00		
4.4.90.30	Material de Consumo	01	1.000,00		
4.4.90.39	Outros Serviços de Terceiros - Pessoa Jurídica	01	1.000,00		
4.4.90.52	Equipamentos e Material Permanente	01	5.000,00		
4.4.90.61	Aquisição de Imóveis	01	4.250.000,00		
Total da Fonte de Recurso "01 - Tesouro					6.399.920,00
Fonte de Recurso: 03 - Recursos Próprios de Fundos Especiais e Despesas - Vinculados					
3	Despesas Correntes				20.000,00
3.3	Outras Despesas Correntes			20.000,00	
3.3.90	Aplicações Diretas		20.000,00		
3.3.90.39	Outros Serviços de Terceiros Pessoa Jurídica	03	20.000,00		
Total da Fonte de Recurso "03 - Recursos Próprios de Fundos Especiais e Despesas - Vinculados					20.000,00
Fonte de Recurso: 05 - Transferência e Convênios Federais - Vinculados					
3	Despesas Correntes				100.000,00
3.3	Outras Despesas Correntes			100.000,00	
3.3.90	Aplicações Diretas		100.000,00		
3.3.90.39	Outros Serviços de Terceiros Pessoa Jurídica	05	100.000,00		
4	Despesas de Capital				1.000,00
4.4	Investimentos			1.000,00	
4.4.90	Aplicações Diretas		1.000,00		
4.4.90.39	Outros Serviços de Terceiros - Pessoa Jurídica	05	1.000,00		
Total da Fonte de Recurso "05 - Transferência e Convênios Federais - Vinculados					101.000,00
Fonte de Recurso: 07 - Operações de Crédito					
3	Despesas Correntes				4.989.000,00
3.3	Outras Despesas Correntes			4.989.000,00	
3.3.90	Aplicações Diretas		4.989.000,00		
3.3.90.39	Outros Serviços de Terceiros Pessoa Jurídica	07	4.989.000,00		
4	Despesas de Capital				2.000.000,00
4.4	Investimentos			2.000.000,00	
4.4.90	Aplicações Diretas		2.000.000,00		
4.4.90.39	Outros Serviços de Terceiros - Pessoa Jurídica	07	2.000.000,00		
Total da Fonte de Recurso "07 - Operações de Crédito					6.989.000,00
Total da Unidade					13.509.920,00



Órgão: 02 PREFEITURA MUNICIPAL DE JACAREI
Un. Orc.: 02.10 SECRETARIA DE INFRAESTRUTURA MUNICIPAL
Un. Exe.: 02.10.06 DEPARTAMENTO DE OBRAS VIÁRIAS

Código	Especificação	F.R.	Desdobramento	Natureza	Cat. Econômica
Fonte de Recurso: 01 - Tesouro					
3	Despesas Correntes				912.000,00
3.3	Outras Despesas Correntes			912.000,00	
3.3.90	Aplicações Diretas		912.000,00		
3.3.90.30	Material de Consumo	01	910.000,00		
3.3.90.39	Outros Serviços de Terceiros Pessoa Jurídica	01	2.000,00		
4	Despesas de Capital				2.655.500,00
4.4	Investimentos			2.655.500,00	
4.4.90	Aplicações Diretas		2.655.500,00		
4.4.90.30	Material de Consumo	01	100.000,00		
4.4.90.39	Outros Serviços de Terceiros - Pessoa Jurídica	01	151.000,00		
4.4.90.51	Obras e Instalações	01	2.404.500,00		
Total da Fonte de Recurso "01 - Tesouro					3.567.500,00
Fonte de Recurso: 02 - Transferência e Convênios Estaduais - Vinculados					
3	Despesas Correntes				2.000.000,00
3.3	Outras Despesas Correntes			2.000.000,00	
3.3.90	Aplicações Diretas		2.000.000,00		
3.3.90.39	Outros Serviços de Terceiros Pessoa Jurídica	02	2.000.000,00		
4	Despesas de Capital				3.250.000,00
4.4	Investimentos			3.250.000,00	
4.4.90	Aplicações Diretas		3.250.000,00		
4.4.90.51	Obras e Instalações	02	3.250.000,00		
Total da Fonte de Recurso "02 - Transferência e Convênios Estaduais - Vinculados					5.250.000,00
Fonte de Recurso: 03 - Recursos Próprios de Fundos Especiais e Despesas - Vinculados					
4	Despesas de Capital				1.000,00
4.4	Investimentos			1.000,00	
4.4.90	Aplicações Diretas		1.000,00		
4.4.90.51	Obras e Instalações	03	1.000,00		
Total da Fonte de Recurso "03 - Recursos Próprios de Fundos Especiais e Despesas - Vinculados					1.000,00
Fonte de Recurso: 05 - Transferência e Convênios Federais - Vinculados					
3	Despesas Correntes				5.000.000,00
3.3	Outras Despesas Correntes			5.000.000,00	
3.3.90	Aplicações Diretas		5.000.000,00		
3.3.90.39	Outros Serviços de Terceiros Pessoa Jurídica	05	5.000.000,00		
4	Despesas de Capital				6.703.000,00
4.4	Investimentos			6.703.000,00	
4.4.90	Aplicações Diretas		6.703.000,00		
4.4.90.39	Outros Serviços de Terceiros - Pessoa Jurídica	05	1.000,00		
4.4.90.51	Obras e Instalações	05	6.002.000,00		
4.4.90.61	Aquisição de Imóveis	05	500.000,00		
4.4.90.92	Despesas de Exercícios Anteriores	05	200.000,00		
Total da Fonte de Recurso "05 - Transferência e Convênios Federais - Vinculados					11.703.000,00
Fonte de Recurso: 07 - Operações de Crédito					
4	Despesas de Capital				94.507.618,00
4.4	Investimentos			94.507.618,00	
4.4.90	Aplicações Diretas		94.507.618,00		
4.4.90.30	Material de Consumo	07	100.000,00		
4.4.90.39	Outros Serviços de Terceiros - Pessoa Jurídica	07	801.000,00		
4.4.90.51	Obras e Instalações	07	93.606.618,00		
Total da Fonte de Recurso "07 - Operações de Crédito					94.507.618,00
Total da Unidade					115.029.118,00

Órgão: 02 PREFEITURA MUNICIPAL DE JACAREI
Un. Orc.: 02.10 SECRETARIA DE INFRAESTRUTURA MUNICIPAL
Un. Exe.: 02.10.08 DEPARTAMENTO DE MANUTENÇÃO E CONSERVAÇÃO VIÁRIA

Código	Especificação	F.R.	Desdobramento	Natureza	Cat. Econômica
Fonte de Recurso: 01 - Tesouro					
3	Despesas Correntes				4.506.000,00
3.3	Outras Despesas Correntes			4.506.000,00	
3.3.90	Aplicações Diretas		4.506.000,00		
3.3.90.30	Material de Consumo	01	480.000,00		
3.3.90.39	Outros Serviços de Terceiros Pessoa Jurídica	01	4.026.000,00		
4	Despesas de Capital				10.500,00
4.4	Investimentos			10.500,00	
4.4.90	Aplicações Diretas		10.500,00		
4.4.90.52	Equipamentos e Material Permanente	01	10.500,00		
Total da Fonte de Recurso "01 - Tesouro					4.516.500,00
Total da Unidade					4.516.500,00



Código	Especificação	F.R.	Desdobramento	Natureza	Cat. Econômica
Órgão: 02 PREFEITURA MUNICIPAL DE JACAREÍ					
Un. Orc.: 02.10 SECRETARIA DE INFRAESTRUTURA MUNICIPAL					
Un. Exe.: 02.10.09 DEPARTAMENTO DE OBRAS CIVIS					
Fonte de Recurso: 01 - Tesouro					
3	Despesas Correntes				853.000,00
3.3	Outras Despesas Correntes			853.000,00	
3.3.90	Aplicações Diretas		853.000,00		
3.3.90.30	Material de Consumo	01	671.000,00		
3.3.90.35	Serviços de Consultoria	01	500,00		
3.3.90.36	Outros Serviços de Terceiros - Pessoa Física	01	1.000,00		
3.3.90.39	Outros Serviços de Terceiros Pessoa Jurídica	01	180.500,00		
4	Despesas de Capital				256.600,00
4.4	Investimentos			256.600,00	
4.4.90	Aplicações Diretas		256.600,00		
4.4.90.30	Material de Consumo	01	100.100,00		
4.4.90.39	Outros Serviços de Terceiros - Pessoa Jurídica	01	10.000,00		
4.4.90.51	Obras e Instalações	01	110.500,00		
4.4.90.52	Equipamentos e Material Permanente	01	36.000,00		
Total da Fonte de Recurso "01 - Tesouro					1.109.600,00
Total da Unidade					1.109.600,00

Código	Especificação	F.R.	Desdobramento	Natureza	Cat. Econômica
Órgão: 02 PREFEITURA MUNICIPAL DE JACAREÍ					
Un. Orc.: 02.11 SECRETARIA DE ADMINISTRAÇÃO E RECURSOS HUMANOS					
Un. Exe.: 02.11.01 GABINETE DO SECRETÁRIO DE ADMINISTRAÇÃO E RECURSOS HUMANOS					
Fonte de Recurso: 01 - Tesouro					
3	Despesas Correntes				11.350.842,81
3.1	Pessoal e Encargos Sociais			10.327.342,81	
3.1.90	Aplicações Diretas		10.327.342,81		
3.1.90.11	Vencimentos e Vantagens Fixas Pessoal Civil	01	10.327.342,81		
3.3	Outras Despesas Correntes			1.023.500,00	
3.3.90	Aplicações Diretas		1.023.500,00		
3.3.90.14	Diárias - Pessoal Civil	01	1.000,00		
3.3.90.30	Material de Consumo	01	152.000,00		
3.3.90.33	Passagens e Despesas com Locomoção	01	1.500,00		
3.3.90.36	Outros Serviços de Terceiros - Pessoa Física	01	509.000,00		
3.3.90.39	Outros Serviços de Terceiros Pessoa Jurídica	01	293.000,00		
3.3.90.40	Serviços de Tecnologia da Informação e Comunicação - PJ	01	57.000,00		
3.3.90.92	Despesas de Exercícios Anteriores	01	5.000,00		
3.3.90.93	Indenizações e Restituições	01	5.000,00		
4	Despesas de Capital				433.000,00
4.4	Investimentos			433.000,00	
4.4.90	Aplicações Diretas		433.000,00		
4.4.90.30	Material de Consumo	01	25.000,00		
4.4.90.51	Obras e Instalações	01	310.000,00		
4.4.90.52	Equipamentos e Material Permanente	01	95.000,00		
4.4.90.92	Despesas de Exercícios Anteriores	01	3.000,00		
Total da Fonte de Recurso "01 - Tesouro					11.783.842,81
Total da Unidade					11.783.842,81

Código	Especificação	F.R.	Desdobramento	Natureza	Cat. Econômica
Órgão: 02 PREFEITURA MUNICIPAL DE JACAREÍ					
Un. Orc.: 02.11 SECRETARIA DE ADMINISTRAÇÃO E RECURSOS HUMANOS					
Un. Exe.: 02.11.02 DEPARTAMENTO DE TECNOLOGIA DA INFORMAÇÃO					
Fonte de Recurso: 01 - Tesouro					
3	Despesas Correntes				238.000,00
3.3	Outras Despesas Correntes			238.000,00	
3.3.90	Aplicações Diretas		238.000,00		
3.3.90.14	Diárias - Pessoal Civil	01	2.000,00		
3.3.90.30	Material de Consumo	01	10.500,00		
3.3.90.33	Passagens e Despesas com Locomoção	01	1.000,00		
3.3.90.35	Serviços de Consultoria	01	500,00		
3.3.90.36	Outros Serviços de Terceiros - Pessoa Física	01	500,00		
3.3.90.39	Outros Serviços de Terceiros Pessoa Jurídica	01	23.500,00		
3.3.90.40	Serviços de Tecnologia da Informação e Comunicação - PJ	01	200.000,00		
4	Despesas de Capital				104.000,00
4.4	Investimentos			104.000,00	
4.4.90	Aplicações Diretas		104.000,00		
4.4.90.30	Material de Consumo	01	76.000,00		
4.4.90.39	Outros Serviços de Terceiros - Pessoa Jurídica	01	2.000,00		
4.4.90.51	Obras e Instalações	01	11.000,00		
4.4.90.52	Equipamentos e Material Permanente	01	15.000,00		
Total da Fonte de Recurso "01 - Tesouro					342.000,00
Total da Unidade					342.000,00



Órgão: 02	PREFEITURA MUNICIPAL DE JACAREI
Un. Orc.: 02.11	SECRETARIA DE ADMINISTRAÇÃO E RECURSOS HUMANOS
Un. Exe.: 02.11.04	DEPARTAMENTO DE SUPRIMENTOS

Código	Especificação	F.R.	Desdobramento	Natureza	Cat. Econômica
Fonte de Recurso: 01 - Tesouro					
3	Despesas Correntes				75.000,00
3.3	Outras Despesas Correntes			75.000,00	
3.3.90	Aplicações Diretas		75.000,00		
3.3.90.14	Diárias - Pessoal Civil	01	1.000,00		
3.3.90.30	Material de Consumo	01	2.000,00		
3.3.90.33	Passagens e Despesas com Locomoção	01	500,00		
3.3.90.34	Outras Despesas de Pessoal Decorrentes de Contratos de Terceirização	01	500,00		
3.3.90.36	Outros Serviços de Terceiros - Pessoa Física	01	500,00		
3.3.90.37	Locação de Mão-de-Obra	01	500,00		
3.3.90.39	Outros Serviços de Terceiros Pessoa Jurídica	01	70.000,00		
4	Despesas de Capital				2.000,00
4.4	Investimentos			2.000,00	
4.4.90	Aplicações Diretas		2.000,00		
4.4.90.30	Material de Consumo	01	500,00		
4.4.90.51	Obras e Instalações	01	500,00		
4.4.90.52	Equipamentos e Material Permanente	01	1.000,00		
Total da Fonte de Recurso "01 - Tesouro					77.000,00
Total da Unidade					77.000,00

Órgão: 02	PREFEITURA MUNICIPAL DE JACAREI
Un. Orc.: 02.11	SECRETARIA DE ADMINISTRAÇÃO E RECURSOS HUMANOS
Un. Exe.: 02.11.05	DEPARTAMENTO DE RECURSOS HUMANOS

Código	Especificação	F.R.	Desdobramento	Natureza	Cat. Econômica
Fonte de Recurso: 01 - Tesouro					
3	Despesas Correntes				248.000,00
3.3	Outras Despesas Correntes			248.000,00	
3.3.90	Aplicações Diretas		248.000,00		
3.3.90.14	Diárias - Pessoal Civil	01	3.000,00		
3.3.90.30	Material de Consumo	01	90.000,00		
3.3.90.39	Outros Serviços de Terceiros Pessoa Jurídica	01	155.000,00		
4	Despesas de Capital				15.000,00
4.4	Investimentos			15.000,00	
4.4.90	Aplicações Diretas		15.000,00		
4.4.90.52	Equipamentos e Material Permanente	01	15.000,00		
Total da Fonte de Recurso "01 - Tesouro					263.000,00
Total da Unidade					263.000,00

Órgão: 02	PREFEITURA MUNICIPAL DE JACAREI
Un. Orc.: 02.11	SECRETARIA DE ADMINISTRAÇÃO E RECURSOS HUMANOS
Un. Exe.: 02.11.06	DIRETORIA DE LICITAÇÕES E CONTRATOS

Código	Especificação	F.R.	Desdobramento	Natureza	Cat. Econômica
Fonte de Recurso: 01 - Tesouro					
3	Despesas Correntes				182.000,00
3.3	Outras Despesas Correntes			182.000,00	
3.3.90	Aplicações Diretas		182.000,00		
3.3.90.14	Diárias - Pessoal Civil	01	1.000,00		
3.3.90.30	Material de Consumo	01	5.000,00		
3.3.90.33	Passagens e Despesas com Locomoção	01	1.000,00		
3.3.90.34	Outras Despesas de Pessoal Decorrentes de Contratos de Terceirização	01	1.000,00		
3.3.90.36	Outros Serviços de Terceiros - Pessoa Física	01	1.000,00		
3.3.90.37	Locação de Mão-de-Obra	01	1.000,00		
3.3.90.39	Outros Serviços de Terceiros Pessoa Jurídica	01	172.000,00		
4	Despesas de Capital				7.000,00
4.4	Investimentos			7.000,00	
4.4.90	Aplicações Diretas		7.000,00		
4.4.90.30	Material de Consumo	01	1.000,00		
4.4.90.51	Obras e Instalações	01	1.000,00		
4.4.90.52	Equipamentos e Material Permanente	01	5.000,00		
Total da Fonte de Recurso "01 - Tesouro					189.000,00
Total da Unidade					189.000,00



Órgão:	02	PREFEITURA MUNICIPAL DE JACAREI
Un. Orc.:	02.13	SECRETARIA DE MEIO AMBIENTE
Un. Exe.:	02.13.01	GABINETE DO SECRETÁRIO DE MEIO AMBIENTE

Código	Especificação	F.R.	Desdobramento	Natureza	Cat. Econômica
Fonte de Recurso: 01 - Tesouro					
3	Despesas Correntes				7.306.973,47
3.1	Pessoal e Encargos Sociais			4.836.065,47	
3.1.90	Aplicações Diretas		4.836.065,47		
3.1.90.11	Vencimentos e Vantagens Fixas Pessoal Civil	01	4.836.065,47		
3.3	Outras Despesas Correntes			2.470.908,00	
3.3.90	Aplicações Diretas		2.470.908,00		
3.3.90.14	Diárias - Pessoal Civil	01	4.000,00		
3.3.90.30	Material de Consumo	01	466.000,00		
3.3.90.33	Passagens e Despesas com Locomoção	01	1.000,00		
3.3.90.35	Serviços de Consultoria	01	1.000,00		
3.3.90.36	Outros Serviços de Terceiros - Pessoa Física	01	82.000,00		
3.3.90.39	Outros Serviços de Terceiros Pessoa Jurídica	01	1.914.908,00		
3.3.90.92	Despesas de Exercícios Anteriores	01	1.000,00		
3.3.90.93	Indenizações e Restituições	01	1.000,00		
4	Despesas de Capital				54.000,00
4.4	Investimentos			54.000,00	
4.4.90	Aplicações Diretas		54.000,00		
4.4.90.39	Outros Serviços de Terceiros - Pessoa Jurídica	01	1.000,00		
4.4.90.51	Obras e Instalações	01	17.000,00		
4.4.90.52	Equipamentos e Material Permanente	01	36.000,00		
Total da Fonte de Recurso "01 - Tesouro					7.360.973,47
Fonte de Recurso: 02 - Transferência e Convênios Estaduais - Vinculados					
3	Despesas Correntes				10.000,00
3.3	Outras Despesas Correntes			10.000,00	
3.3.90	Aplicações Diretas		10.000,00		
3.3.90.39	Outros Serviços de Terceiros Pessoa Jurídica	02	10.000,00		
Total da Fonte de Recurso "02 - Transferência e Convênios Estaduais - Vinculados					10.000,00
Fonte de Recurso: 05 - Transferência e Convênios Federais - Vinculados					
4	Despesas de Capital				10.000,00
4.4	Investimentos			10.000,00	
4.4.90	Aplicações Diretas		10.000,00		
4.4.90.51	Obras e Instalações	05	10.000,00		
Total da Fonte de Recurso "05 - Transferência e Convênios Federais - Vinculados					10.000,00
Fonte de Recurso: 07 - Operações de Crédito					
4	Despesas de Capital				1.000.000,00
4.4	Investimentos			1.000.000,00	
4.4.90	Aplicações Diretas		1.000.000,00		
4.4.90.51	Obras e Instalações	07	1.000.000,00		
Total da Fonte de Recurso "07 - Operações de Crédito					1.000.000,00
Total da Unidade					8.380.973,47

Órgão:	02	PREFEITURA MUNICIPAL DE JACAREI
Un. Orc.:	02.13	SECRETARIA DE MEIO AMBIENTE
Un. Exe.:	02.13.02	FUNDO MUNICIPAL DE LIMPEZA PÚBLICA

Código	Especificação	F.R.	Desdobramento	Natureza	Cat. Econômica
Fonte de Recurso: 01 - Tesouro					
3	Despesas Correntes				49.952.922,91
3.3	Outras Despesas Correntes			49.952.922,91	
3.3.90	Aplicações Diretas		49.952.922,91		
3.3.90.39	Outros Serviços de Terceiros Pessoa Jurídica	01	49.952.922,91		
Total da Fonte de Recurso "01 - Tesouro					49.952.922,91
Fonte de Recurso: 03 - Recursos Próprios de Fundos Especiais e Despesas - Vinculados					
3	Despesas Correntes				10.500.000,00
3.3	Outras Despesas Correntes			10.500.000,00	
3.3.90	Aplicações Diretas		10.500.000,00		
3.3.90.39	Outros Serviços de Terceiros Pessoa Jurídica	03	10.500.000,00		
Total da Fonte de Recurso "03 - Recursos Próprios de Fundos Especiais e Despesas - Vinculados					10.500.000,00
Total da Unidade					60.452.922,91



Órgão: 02	PREFEITURA MUNICIPAL DE JACAREÍ
Un. Orc.: 02.14	SECRETARIA DE SEGURANÇA E DEFESA DO CIDADÃO
Un. Exe.: 02.14.01	GABINETE DO SECRETÁRIO DE SEGURANÇA E DEFESA DO CIDADÃO

Código	Especificação	F.R.	Desdobramento	Natureza	Cat. Econômica
Fonte de Recurso: 01 - Tesouro					
3	Despesas Correntes				19.317.974,20
3.1	Pessoal e Encargos Sociais			18.073.874,20	
3.1.90	Aplicações Diretas		18.073.874,20		
3.1.90.11	Vencimentos e Vantagens Fixas Pessoal Civil	01	18.073.874,20		
3.3	Outras Despesas Correntes			1.244.100,00	
3.3.90	Aplicações Diretas		1.244.100,00		
3.3.90.14	Diárias - Pessoal Civil	01	7.000,00		
3.3.90.30	Material de Consumo	01	325.300,00		
3.3.90.33	Passagens e Despesas com Locomoção	01	2.000,00		
3.3.90.36	Outros Serviços de Terceiros - Pessoa Física	01	73.400,00		
3.3.90.39	Outros Serviços de Terceiros Pessoa Jurídica	01	834.600,00		
3.3.90.92	Despesas de Exercícios Anteriores	01	1.000,00		
3.3.90.93	Indenizações e Restituições	01	800,00		
4	Despesas de Capital				47.300,00
4.4	Investimentos			47.300,00	
4.4.90	Aplicações Diretas		47.300,00		
4.4.90.51	Obras e Instalações	01	1.400,00		
4.4.90.52	Equipamentos e Material Permanente	01	45.900,00		
Total da Fonte de Recurso "01 - Tesouro					19.365.274,20

Fonte de Recurso: 05 - Transferência e Convênios Federais - Vinculados

4	Despesas de Capital				800,00
4.4	Investimentos			800,00	
4.4.90	Aplicações Diretas		800,00		
4.4.90.52	Equipamentos e Material Permanente	05	800,00		
Total da Fonte de Recurso "05 - Transferência e Convênios Federais - Vinculados					800,00

Total da Unidade**19.366.074,20**

Órgão: 02	PREFEITURA MUNICIPAL DE JACAREÍ
Un. Orc.: 02.14	SECRETARIA DE SEGURANÇA E DEFESA DO CIDADÃO
Un. Exe.: 02.14.02	DEPARTAMENTO DE ASSUNTOS DA CIDADANIA

Código	Especificação	F.R.	Desdobramento	Natureza	Cat. Econômica
Fonte de Recurso: 01 - Tesouro					
3	Despesas Correntes				22.000,00
3.3	Outras Despesas Correntes			22.000,00	
3.3.90	Aplicações Diretas		22.000,00		
3.3.90.14	Diárias - Pessoal Civil	01	3.000,00		
3.3.90.30	Material de Consumo	01	2.000,00		
3.3.90.39	Outros Serviços de Terceiros Pessoa Jurídica	01	17.000,00		
Total da Fonte de Recurso "01 - Tesouro					22.000,00
Fonte de Recurso: 02 - Transferência e Convênios Estaduais - Vinculados					
3	Despesas Correntes				30.000,00
3.3	Outras Despesas Correntes			30.000,00	
3.3.90	Aplicações Diretas		30.000,00		
3.3.90.30	Material de Consumo	02	10.000,00		
3.3.90.39	Outros Serviços de Terceiros Pessoa Jurídica	02	20.000,00		
4	Despesas de Capital				20.000,00
4.4	Investimentos			20.000,00	
4.4.90	Aplicações Diretas		20.000,00		
4.4.90.52	Equipamentos e Material Permanente	02	20.000,00		
Total da Fonte de Recurso "02 - Transferência e Convênios Estaduais - Vinculados					50.000,00
Total da Unidade					72.000,00

Órgão: 02	PREFEITURA MUNICIPAL DE JACAREÍ
Un. Orc.: 02.15	SECRETARIA DE ESPORTES E RECREAÇÃO
Un. Exe.: 02.15.01	GABINETE DO SECRETÁRIO DE ESPORTES E RECREAÇÃO

Código	Especificação	F.R.	Desdobramento	Natureza	Cat. Econômica
Fonte de Recurso: 01 - Tesouro					
3	Despesas Correntes				6.606.263,53
3.1	Pessoal e Encargos Sociais			4.817.293,53	
3.1.90	Aplicações Diretas		4.817.293,53		
3.1.90.11	Vencimentos e Vantagens Fixas Pessoal Civil	01	4.817.293,53		
3.3	Outras Despesas Correntes			1.788.970,00	
3.3.50	Transferências a Instituições Privadas sem Fins Lucrativos		50.000,00		
3.3.50.43	Subvenções Sociais	01	50.000,00		



3.3.90	Aplicações Diretas		1.738.970,00	
3.3.90.14	Diárias - Pessoal Civil	01	60.000,00	
3.3.90.30	Material de Consumo	01	130.500,00	
3.3.90.31	Premiações Culturais, Artísticas, Científicas, Desportivas e Outras	01	8.000,00	
3.3.90.32	Material, Bem ou Serviço para Distribuição Gratuita	01	1.000,00	
3.3.90.33	Passagens e Despesas com Locomoção	01	4.500,00	
3.3.90.36	Outros Serviços de Terceiros - Pessoa Física	01	83.500,00	
3.3.90.39	Outros Serviços de Terceiros Pessoa Jurídica	01	1.450.270,00	
3.3.90.92	Despesas de Exercícios Anteriores	01	200,00	
3.3.90.93	Indenizações e Restituições	01	1.000,00	
4	Despesas de Capital			376.000,00
4.4	Investimentos			376.000,00
4.4.90	Aplicações Diretas		376.000,00	
4.4.90.51	Obras e Instalações	01	350.000,00	
4.4.90.52	Equipamentos e Material Permanente	01	26.000,00	

Total da Fonte de Recurso "01 - Tesouro **6.982.263,53**

Fonte de Recurso: 02 - Transferência e Convênios Estaduais - Vinculados

3	Despesas Correntes			4.000,00
3.3	Outras Despesas Correntes			4.000,00
3.3.90	Aplicações Diretas		4.000,00	
3.3.90.30	Material de Consumo	02	1.000,00	
3.3.90.31	Premiações Culturais, Artísticas, Científicas, Desportivas e Outras	02	1.000,00	
3.3.90.36	Outros Serviços de Terceiros - Pessoa Física	02	1.000,00	
3.3.90.39	Outros Serviços de Terceiros Pessoa Jurídica	02	1.000,00	
4	Despesas de Capital			600.000,00
4.4	Investimentos			600.000,00
4.4.90	Aplicações Diretas		600.000,00	
4.4.90.51	Obras e Instalações	02	150.000,00	
4.4.90.52	Equipamentos e Material Permanente	02	450.000,00	

Total da Fonte de Recurso "02 - Transferência e Convênios Estaduais - Vinculados **604.000,00**

Fonte de Recurso: 05 - Transferência e Convênios Federais - Vinculados

3	Despesas Correntes			3.000,00
3.3	Outras Despesas Correntes			3.000,00
3.3.90	Aplicações Diretas		3.000,00	
3.3.90.31	Premiações Culturais, Artísticas, Científicas, Desportivas e Outras	05	1.000,00	
3.3.90.36	Outros Serviços de Terceiros - Pessoa Física	05	1.000,00	
3.3.90.39	Outros Serviços de Terceiros Pessoa Jurídica	05	1.000,00	
4	Despesas de Capital			600.000,00
4.4	Investimentos			600.000,00
4.4.90	Aplicações Diretas		600.000,00	
4.4.90.51	Obras e Instalações	05	600.000,00	

Total da Fonte de Recurso "05 - Transferência e Convênios Federais - Vinculados **603.000,00**





Total da Unidade

8.189.263,53

CORONAVÍRUS

Feche as portas para esse visitante indesejado.

Dicas de prevenção

				
Evite tocar boca, olhos e nariz antes de lavar as mãos	Lave as mãos, as unhas e os pulsos com água e sabão	Limpe as mãos com álcool 70	Evite cumprimentar com beijo, abraço ou aperto de mão	Cubra a boca com o cotovelo ao tossir ou espirrar

Acesse www.jacarei.sp.gov.br/coronavirus e fique por dentro de todas as informações.



Órgão:	02	PREFEITURA MUNICIPAL DE JACAREI
Un. Orc.:	02.16	ENCARGOS GERAIS DO MUNICÍPIO
Un. Exe.:	02.16.01	RECURSOS SOB SUPERVISÃO DA SECRETARIA DE FINANÇAS

Código	Especificação	F.R.	Desdobramento	Natureza	Cat. Econômica
Fonte de Recurso: 01 - Tesouro					
3	Despesas Correntes				32.945.015,00
3.2	Juros e Encargos da Dívida			19.017.000,00	
3.2.90	Aplicações Diretas		19.017.000,00		
3.2.90.21	Juros sobre a Dívida por Contrato	01	19.017.000,00		
3.3	Outras Despesas Correntes			13.928.015,00	
3.3.90	Aplicações Diretas		13.928.015,00		
3.3.90.39	Outros Serviços de Terceiros Pessoa Jurídica	01	5.490.000,00		
3.3.90.47	Obrigações Tributárias e Contributivas	01	8.000.000,00		
3.3.90.93	Indenizações e Restituições	01	438.015,00		
4	Despesas de Capital				25.900.000,00
4.6	Amortização / Refinanciamento da Dívida			25.900.000,00	
4.6.90	Aplicações Diretas		25.900.000,00		
4.6.90.71	Principal da Dívida Contratual Resgatada	01	25.900.000,00		
9	Reserva de Contingência				2.000.000,00
9.9	Reserva de Contingência			2.000.000,00	
9.9.99	Reserva de Contingência		2.000.000,00		
9.9.99.99	Reserva de Contingência	01	2.000.000,00		
Total da Fonte de Recurso "01 - Tesouro					60.845.015,00

Fonte de Recurso: 04 - Recursos Próprios da Administração Indireta					
3	Despesas Correntes				82.000,00
3.2	Juros e Encargos da Dívida			82.000,00	
3.2.90	Aplicações Diretas		82.000,00		
3.2.90.21	Juros sobre a Dívida por Contrato	04	82.000,00		
4	Despesas de Capital				44.000,00
4.6	Amortização / Refinanciamento da Dívida			44.000,00	
4.6.91	Aplicação Direta Decor. Oper. Entre Órgãos, Fundos, e Ent. Integrantes Orç. Fiscal e Seg. Social		44.000,00		
4.6.91.71	Principal da Dívida Contratual Resgatada - Intra-Orçamentário	04	44.000,00		
Total da Fonte de Recurso "04 - Recursos Próprios da Administração Indireta					126.000,00
Total da Unidade					60.971.015,00

Órgão:	02	PREFEITURA MUNICIPAL DE JACAREI
Un. Orc.:	02.16	ENCARGOS GERAIS DO MUNICÍPIO
Un. Exe.:	02.16.02	RECURSOS SOB SUPERVISÃO DA SECRETARIA DE ADM. E REC. HUMANOS

Código	Especificação	F.R.	Desdobramento	Natureza	Cat. Econômica
Fonte de Recurso: 01 - Tesouro					
3	Despesas Correntes				29.702.381,24
3.1	Pessoal e Encargos Sociais			3.005.146,44	
3.1.90	Aplicações Diretas		3.005.146,44		
3.1.90.01	Aposentadorias, Reserva Remunerada e Reformas	01	1.325.206,53		
3.1.90.03	Pensões do RPPS e do Militar	01	1.679.939,91		
3.3	Outras Despesas Correntes			26.697.234,80	
3.3.90	Aplicações Diretas		26.697.234,80		
3.3.90.08	Outros Benefícios Assistenciais do Servidor e do Militar	01	30.000,00		
3.3.90.30	Material de Consumo	01	653.000,00		
3.3.90.36	Outros Serviços de Terceiros - Pessoa Física	01	1.093.000,00		
3.3.90.39	Outros Serviços de Terceiros Pessoa Jurídica	01	24.678.000,00		
3.3.90.40	Serviços de Tecnologia da Informação e Comunicação - PJ	01	212.234,80		
3.3.90.92	Despesas de Exercícios Anteriores	01	1.000,00		
3.3.90.93	Indenizações e Restituições	01	30.000,00		
Total da Fonte de Recurso "01 - Tesouro					29.702.381,24
Total da Unidade					29.702.381,24

Órgão:	02	PREFEITURA MUNICIPAL DE JACAREI
Un. Orc.:	02.16	ENCARGOS GERAIS DO MUNICÍPIO
Un. Exe.:	02.16.03	RECURSOS SOB SUPERVISÃO DA PROCURADORIA-GERAL DO MUNICÍPIO

Código	Especificação	F.R.	Desdobramento	Natureza	Cat. Econômica
Fonte de Recurso: 01 - Tesouro					
3	Despesas Correntes				7.013.351,20
3.3	Outras Despesas Correntes			7.013.351,20	
3.3.90	Aplicações Diretas		7.013.351,20		
3.3.90.39	Outros Serviços de Terceiros Pessoa Jurídica	01	180.930,00		
3.3.90.91	Sentenças Judiciais	01	6.832.421,20		
Total da Fonte de Recurso "01 - Tesouro					7.013.351,20
Total da Unidade					7.013.351,20



Órgão:	02	PREFEITURA MUNICIPAL DE JACAREI				
Un. Orc.:	02.17	SECRETARIA DE MOBILIDADE URBANA				
Un. Exe.:	02.17.01	GABINETE DO SECRETÁRIO DE MOBILIDADE URBANA				
Código	Especificação	F.R.	Desdobramento	Natureza	Cat. Econômica	
Fonte de Recurso: 01 - Tesouro						
3	Despesas Correntes					6.560.205,67
3.1	Pessoal e Encargos Sociais			6.525.205,67		
3.1.90	Aplicações Diretas		5.883.955,67			
3.1.90.11	Vencimentos e Vantagens Fixas Pessoal Civil	01	5.882.955,67			
3.1.90.13	Obrigações Patronais	01	1.000,00			
3.1.91	Aplicação Direta Decor. Oper. Entre Órgãos, Fundos, e Ent. Integrantes Orç. Fiscal e Seg. Social		641.250,00			
3.1.91.13	Obrigações Patronais - Intra-Orçamentário	01	641.250,00			
3.3	Outras Despesas Correntes			35.000,00		
3.3.90	Aplicações Diretas		35.000,00			
3.3.90.36	Outros Serviços de Terceiros - Pessoa Física	01	35.000,00			
Total da Fonte de Recurso "01 - Tesouro						6.560.205,67
Total da Unidade						6.560.205,67
Órgão:	02	PREFEITURA MUNICIPAL DE JACAREI				
Un. Orc.:	02.17	SECRETARIA DE MOBILIDADE URBANA				
Un. Exe.:	02.17.02	DEPARTAMENTO ADMINISTRATIVO				
Código	Especificação	F.R.	Desdobramento	Natureza	Cat. Econômica	
Fonte de Recurso: 01 - Tesouro						
3	Despesas Correntes					146.000,00
3.3	Outras Despesas Correntes			146.000,00		
3.3.90	Aplicações Diretas		146.000,00			
3.3.90.14	Diárias - Pessoal Civil	01	4.000,00			
3.3.90.30	Material de Consumo	01	21.000,00			
3.3.90.33	Passagens e Despesas com Locomoção	01	2.000,00			
3.3.90.36	Outros Serviços de Terceiros - Pessoa Física	01	50.000,00			
3.3.90.39	Outros Serviços de Terceiros Pessoa Jurídica	01	67.000,00			
3.3.90.92	Despesas de Exercícios Anteriores	01	1.000,00			
3.3.90.93	Indenizações e Restituições	01	1.000,00			
4	Despesas de Capital					440.000,00
4.4	Investimentos			440.000,00		
4.4.90	Aplicações Diretas		440.000,00			
4.4.90.51	Obras e Instalações	01	400.000,00			
4.4.90.52	Equipamentos e Material Permanente	01	40.000,00			
Total da Fonte de Recurso "01 - Tesouro						586.000,00
Fonte de Recurso: 06 - Outras Fontes de Recursos						
3	Despesas Correntes					102.000,00
3.3	Outras Despesas Correntes			102.000,00		
3.3.90	Aplicações Diretas		102.000,00			
3.3.90.30	Material de Consumo	06	20.000,00			
3.3.90.39	Outros Serviços de Terceiros Pessoa Jurídica	06	80.000,00			
3.3.90.92	Despesas de Exercícios Anteriores	06	1.000,00			
3.3.90.93	Indenizações e Restituições	06	1.000,00			
Total da Fonte de Recurso "06 - Outras Fontes de Recursos						102.000,00
Total da Unidade						688.000,00
Órgão:	02	PREFEITURA MUNICIPAL DE JACAREI				
Un. Orc.:	02.17	SECRETARIA DE MOBILIDADE URBANA				
Un. Exe.:	02.17.03	DEPARTAMENTO DE TRÂNSITO				
Código	Especificação	F.R.	Desdobramento	Natureza	Cat. Econômica	
Fonte de Recurso: 01 - Tesouro						
3	Despesas Correntes					73.000,00
3.3	Outras Despesas Correntes			73.000,00		
3.3.90	Aplicações Diretas		73.000,00			
3.3.90.30	Material de Consumo	01	36.000,00			
3.3.90.36	Outros Serviços de Terceiros - Pessoa Física	01	1.000,00			
3.3.90.39	Outros Serviços de Terceiros Pessoa Jurídica	01	36.000,00			
4	Despesas de Capital					4.000,00
4.4	Investimentos			4.000,00		
4.4.90	Aplicações Diretas		4.000,00			
4.4.90.51	Obras e Instalações	01	2.000,00			
4.4.90.52	Equipamentos e Material Permanente	01	2.000,00			
Total da Fonte de Recurso "01 - Tesouro						77.000,00
Fonte de Recurso: 06 - Outras Fontes de Recursos						
3	Despesas Correntes					15.156.000,00
3.3	Outras Despesas Correntes			15.156.000,00		
3.3.90	Aplicações Diretas		15.156.000,00			
3.3.90.30	Material de Consumo	06	1.445.000,00			
3.3.90.36	Outros Serviços de Terceiros - Pessoa Física	06	100.000,00			
3.3.90.39	Outros Serviços de Terceiros Pessoa Jurídica	06	13.611.000,00			
4	Despesas de Capital					3.410.000,00
4.4	Investimentos			3.410.000,00		
4.4.90	Aplicações Diretas		3.410.000,00			
4.4.90.51	Obras e Instalações	06	2.980.000,00			
4.4.90.52	Equipamentos e Material Permanente	06	430.000,00			
Total da Fonte de Recurso "06 - Outras Fontes de Recursos						18.566.000,00
Total da Unidade						18.643.000,00



Órgão:	02	PREFEITURA MUNICIPAL DE JACAREI
Un. Orc.:	02.17	SECRETARIA DE MOBILIDADE URBANA
Un. Exe.:	02.17.04	DEPARTAMENTO DE TRANSPORTES

Código	Especificação	F.R.	Desdobramento	Natureza	Cat. Econômica
Fonte de Recurso: 01 - Tesouro					
3	Despesas Correntes				1.947.462,89
3.3	Outras Despesas Correntes			1.947.462,89	
3.3.90	Aplicações Diretas		1.947.462,89		
3.3.90.30	Material de Consumo	01	25.000,00		
3.3.90.36	Outros Serviços de Terceiros - Pessoa Física	01	10.000,00		
3.3.90.39	Outros Serviços de Terceiros Pessoa Jurídica	01	670.000,00		
3.3.90.45	Subvenções Econômicas	01	1.242.462,89		
4	Despesas de Capital				235.000,00
4.4	Investimentos			235.000,00	
4.4.90	Aplicações Diretas		235.000,00		
4.4.90.39	Outros Serviços de Terceiros - Pessoa Jurídica	01	100.000,00		
4.4.90.51	Obras e Instalações	01	100.000,00		
4.4.90.52	Equipamentos e Material Permanente	01	35.000,00		
Total da Fonte de Recurso "01 - Tesouro					2.182.462,89
Total da Unidade					2.182.462,89

Órgão:	02	PREFEITURA MUNICIPAL DE JACAREI
Un. Orc.:	02.18	PROCURADORIA-GERAL DO MUNICÍPIO
Un. Exe.:	02.18.01	GABINETE DO PROCURADOR-GERAL

Código	Especificação	F.R.	Desdobramento	Natureza	Cat. Econômica
Fonte de Recurso: 01 - Tesouro					
3	Despesas Correntes				2.966.780,65
3.1	Pessoal e Encargos Sociais			2.576.580,65	
3.1.90	Aplicações Diretas		2.576.580,65		
3.1.90.11	Vencimentos e Vantagens Fixas Pessoal Civil	01	2.576.580,65		
3.3	Outras Despesas Correntes			390.200,00	
3.3.90	Aplicações Diretas		390.200,00		
3.3.90.14	Diárias - Pessoal Civil	01	3.000,00		
3.3.90.30	Material de Consumo	01	20.000,00		
3.3.90.33	Passagens e Despesas com Locomoção	01	6.000,00		
3.3.90.36	Outros Serviços de Terceiros - Pessoa Física	01	230.200,00		
3.3.90.39	Outros Serviços de Terceiros Pessoa Jurídica	01	130.000,00		
3.3.90.93	Indenizações e Restituições	01	1.000,00		
4	Despesas de Capital				1.321.000,00
4.4	Investimentos			1.321.000,00	
4.4.90	Aplicações Diretas		1.321.000,00		
4.4.90.51	Obras e Instalações	01	1.301.000,00		
4.4.90.52	Equipamentos e Material Permanente	01	20.000,00		
Total da Fonte de Recurso "01 - Tesouro					4.287.780,65
Fonte de Recurso: 02 - Transferência e Convênios Estaduais - Vinculados					
4	Despesas de Capital				1.000,00
4.4	Investimentos			1.000,00	
4.4.90	Aplicações Diretas		1.000,00		
4.4.90.51	Obras e Instalações	02	1.000,00		
Total da Fonte de Recurso "02 - Transferência e Convênios Estaduais - Vinculados					1.000,00
Total da Unidade					4.288.780,65

Órgão:	03	SAAE-SERVIÇO AUTONOMO DE AGUA E ESG.DE JACAREI
Un. Orc.:	03.01	GABINETE DA PRESIDÊNCIA
Un. Exe.:	03.01.01	GABINETE DA PRESIDÊNCIA E DEPENDÊNCIAS

Código	Especificação	F.R.	Desdobramento	Natureza	Cat. Econômica
Fonte de Recurso: 04 - Recursos Próprios da Administração Indireta					
3	Despesas Correntes				2.012.000,00
3.1	Pessoal e Encargos Sociais			1.550.000,00	
3.1.90	Aplicações Diretas		1.550.000,00		
3.1.90.11	Vencimentos e Vantagens Fixas Pessoal Civil	04	1.550.000,00		
3.3	Outras Despesas Correntes			462.000,00	
3.3.90	Aplicações Diretas		462.000,00		
3.3.90.14	Diárias - Pessoal Civil	04	5.000,00		
3.3.90.30	Material de Consumo	04	5.000,00		
3.3.90.36	Outros Serviços de Terceiros - Pessoa Física	04	72.000,00		
3.3.90.39	Outros Serviços de Terceiros Pessoa Jurídica	04	380.000,00		
4	Despesas de Capital				10.000,00
4.4	Investimentos			10.000,00	
4.4.90	Aplicações Diretas		10.000,00		
4.4.90.52	Equipamentos e Material Permanente	04	10.000,00		
Total da Fonte de Recurso "04 - Recursos Próprios da Administração Indireta					2.022.000,00
Total da Unidade					2.022.000,00



Órgão:	03	SAAE-SERVIÇO AUTONOMO DE AGUA E ESG.DE JACAREI
Un. Orc.:	03.01	GABINETE DA PRESIDÊNCIA
Un. Exe.:	03.01.03	PROCURADORIA JURÍDICA E DEPENDÊNCIAS

Código	Especificação	F.R.	Desdobramento	Natureza	Cat. Econômica
Fonte de Recurso: 04 - Recursos Próprios da Administração Indireta					
3	Despesas Correntes				1.228.000,00
3.1	Pessoal e Encargos Sociais			1.150.000,00	
3.1.90	Aplicações Diretas		1.150.000,00		
3.1.90.11	Vencimentos e Vantagens Fixas Pessoal Civil	04	1.150.000,00		
3.3	Outras Despesas Correntes			78.000,00	
3.3.90	Aplicações Diretas		78.000,00		
3.3.90.14	Diárias - Pessoal Civil	04	5.000,00		
3.3.90.30	Material de Consumo	04	6.000,00		
3.3.90.36	Outros Serviços de Terceiros - Pessoa Física	04	12.000,00		
3.3.90.39	Outros Serviços de Terceiros Pessoa Jurídica	04	51.000,00		
3.3.90.40	Serviços de Tecnologia da Informação e Comunicação - PJ	04	4.000,00		
4	Despesas de Capital				10.000,00
4.4	Investimentos			10.000,00	
4.4.90	Aplicações Diretas		10.000,00		
4.4.90.52	Equipamentos e Material Permanente	04	10.000,00		
Total da Fonte de Recurso "04 - Recursos Próprios da Administração Indireta					1.238.000,00
Total da Unidade					1.238.000,00

Órgão:	03	SAAE-SERVIÇO AUTONOMO DE AGUA E ESG.DE JACAREI
Un. Orc.:	03.02	DEPARTAMENTO DE PLANEJAMENTO E OBRAS
Un. Exe.:	03.02.01	GABINETE DO DIRETOR DE PLANEJAMENTO E OBRAS E DEPENDÊNCIAS

Código	Especificação	F.R.	Desdobramento	Natureza	Cat. Econômica
Fonte de Recurso: 02 - Transferência e Convênios Estaduais - Vinculados					
4	Despesas de Capital				3.811.000,00
4.4	Investimentos			3.811.000,00	
4.4.90	Aplicações Diretas		3.811.000,00		
4.4.90.51	Obras e Instalações	02	3.811.000,00		
Total da Fonte de Recurso "02 - Transferência e Convênios Estaduais - Vinculados					3.811.000,00

Fonte de Recurso: 04 - Recursos Próprios da Administração Indireta					
3	Despesas Correntes				3.330.000,00
3.1	Pessoal e Encargos Sociais			2.600.000,00	
3.1.90	Aplicações Diretas		2.600.000,00		
3.1.90.11	Vencimentos e Vantagens Fixas Pessoal Civil	04	2.600.000,00		
3.3	Outras Despesas Correntes			730.000,00	
3.3.90	Aplicações Diretas		730.000,00		
3.3.90.14	Diárias - Pessoal Civil	04	5.000,00		
3.3.90.30	Material de Consumo	04	27.000,00		
3.3.90.36	Outros Serviços de Terceiros - Pessoa Física	04	10.000,00		
3.3.90.39	Outros Serviços de Terceiros Pessoa Jurídica	04	688.000,00		
4	Despesas de Capital				15.011.000,00
4.4	Investimentos			15.011.000,00	
4.4.90	Aplicações Diretas		15.011.000,00		
4.4.90.30	Material de Consumo	04	55.000,00		
4.4.90.51	Obras e Instalações	04	13.508.000,00		
4.4.90.52	Equipamentos e Material Permanente	04	65.000,00		
4.4.90.61	Aquisição de Imóveis	04	1.383.000,00		
Total da Fonte de Recurso "04 - Recursos Próprios da Administração Indireta					18.341.000,00

Fonte de Recurso: 05 - Transferência e Convênios Federais - Vinculados					
4	Despesas de Capital				69.123.000,00
4.4	Investimentos			69.123.000,00	
4.4.90	Aplicações Diretas		69.123.000,00		
4.4.90.51	Obras e Instalações	05	69.123.000,00		
Total da Fonte de Recurso "05 - Transferência e Convênios Federais - Vinculados					69.123.000,00

Fonte de Recurso: 07 - Operações de Crédito					
4	Despesas de Capital				948.000,00
4.4	Investimentos			948.000,00	
4.4.90	Aplicações Diretas		948.000,00		
4.4.90.51	Obras e Instalações	07	848.000,00		
4.4.90.52	Equipamentos e Material Permanente	07	50.000,00		
4.4.90.61	Aquisição de Imóveis	07	50.000,00		
Total da Fonte de Recurso "07 - Operações de Crédito					948.000,00

Total da Unidade					92.223.000,00
-------------------------	--	--	--	--	----------------------



Órgão: 03 SAAE-SERVIÇO AUTONOMO DE AGUA E ESG.DE JACAREI
Un. Orc.: 03.03 DEPARTAMENTO DE OPERAÇÕES
Un. Exe.: 03.03.01 GABINETE DO DIRETOR DE OPERAÇÕES E DEPENDÊNCIAS

Código	Especificação	F.R.	Desdobramento	Natureza	Cat. Econômica
Fonte de Recurso: 04 - Recursos Próprios da Administração Indireta					
3	Despesas Correntes				30.921.000,00
3.1	Pessoal e Encargos Sociais			9.200.000,00	
3.1.90	Aplicações Diretas		9.200.000,00		
3.1.90.11	Vencimentos e Vantagens Fixas Pessoal Civil	04	9.200.000,00		
3.3	Outras Despesas Correntes			21.721.000,00	
3.3.90	Aplicações Diretas		21.721.000,00		
3.3.90.14	Diárias - Pessoal Civil	04	5.000,00		
3.3.90.30	Material de Consumo	04	952.000,00		
3.3.90.39	Outros Serviços de Terceiros Pessoa Jurídica	04	20.744.000,00		
3.3.90.40	Serviços de Tecnologia da Informação e Comunicação - PJ	04	20.000,00		
4	Despesas de Capital				505.000,00
4.4	Investimentos			505.000,00	
4.4.90	Aplicações Diretas		505.000,00		
4.4.90.52	Equipamentos e Material Permanente	04	505.000,00		
Total da Fonte de Recurso "04 - Recursos Próprios da Administração Indireta					31.426.000,00
Total da Unidade					31.426.000,00

Órgão: 03 SAAE-SERVIÇO AUTONOMO DE AGUA E ESG.DE JACAREI
Un. Orc.: 03.04 DEPARTAMENTO FINANCEIRO
Un. Exe.: 03.04.01 GABINETE DO DIRETOR FINANCEIRO E DEPENDÊNCIAS

Código	Especificação	F.R.	Desdobramento	Natureza	Cat. Econômica
Fonte de Recurso: 04 - Recursos Próprios da Administração Indireta					
3	Despesas Correntes				2.647.000,00
3.1	Pessoal e Encargos Sociais			900.000,00	
3.1.90	Aplicações Diretas		900.000,00		
3.1.90.11	Vencimentos e Vantagens Fixas Pessoal Civil	04	900.000,00		
3.3	Outras Despesas Correntes			1.747.000,00	
3.3.90	Aplicações Diretas		1.747.000,00		
3.3.90.14	Diárias - Pessoal Civil	04	5.000,00		
3.3.90.30	Material de Consumo	04	10.000,00		
3.3.90.39	Outros Serviços de Terceiros Pessoa Jurídica	04	1.468.000,00		
3.3.90.40	Serviços de Tecnologia da Informação e Comunicação - PJ	04	264.000,00		
4	Despesas de Capital				10.000,00
4.4	Investimentos			10.000,00	
4.4.90	Aplicações Diretas		10.000,00		
4.4.90.52	Equipamentos e Material Permanente	04	10.000,00		
Total da Fonte de Recurso "04 - Recursos Próprios da Administração Indireta					2.657.000,00
Total da Unidade					2.657.000,00

Órgão: 03 SAAE-SERVIÇO AUTONOMO DE AGUA E ESG.DE JACAREI
Un. Orc.: 03.05 DEPARTAMENTO ADMINISTRATIVO
Un. Exe.: 03.05.01 GABINETE DO DIRETOR ADMINISTRATIVO E DEPENDÊNCIAS

Código	Especificação	F.R.	Desdobramento	Natureza	Cat. Econômica
Fonte de Recurso: 04 - Recursos Próprios da Administração Indireta					
3	Despesas Correntes				10.891.000,00
3.1	Pessoal e Encargos Sociais			4.600.000,00	
3.1.90	Aplicações Diretas		4.600.000,00		
3.1.90.11	Vencimentos e Vantagens Fixas Pessoal Civil	04	4.600.000,00		
3.3	Outras Despesas Correntes			6.291.000,00	
3.3.90	Aplicações Diretas		6.291.000,00		
3.3.90.14	Diárias - Pessoal Civil	04	10.000,00		
3.3.90.30	Material de Consumo	04	2.154.000,00		
3.3.90.37	Locação de Mão-de-Obra	04	994.000,00		
3.3.90.39	Outros Serviços de Terceiros Pessoa Jurídica	04	2.630.000,00		
3.3.90.40	Serviços de Tecnologia da Informação e Comunicação - PJ	04	503.000,00		
4	Despesas de Capital				622.000,00
4.4	Investimentos			622.000,00	
4.4.90	Aplicações Diretas		622.000,00		
4.4.90.52	Equipamentos e Material Permanente	04	622.000,00		
Total da Fonte de Recurso "04 - Recursos Próprios da Administração Indireta					11.513.000,00
Total da Unidade					11.513.000,00



Órgão:	03	SAAE-SERVIÇO AUTONOMO DE AGUA E ESG.DE JACAREI
Un. Orc.:	03.06	ENCARGOS GERAIS DA AUTARQUIA
Un. Exe.:	03.06.01	ENCARGOS GERAIS

Código	Especificação	F.R.	Desdobramento	Natureza	Cat. Econômica
Fonte de Recurso: 04 - Recursos Próprios da Administração Indireta					
3	Despesas Correntes				10.869.000,00
3.1	Pessoal e Encargos Sociais			5.123.000,00	
3.1.90	Aplicações Diretas		381.000,00		
3.1.90.01	Aposentadorias, Reserva Remunerada e Reformas	04	101.000,00		
3.1.90.03	Pensões do RPPS e do Militar	04	70.000,00		
3.1.90.05	Outros Benefícios Previdenciários do Servidor ou do Militar	04	10.000,00		
3.1.90.13	Obrigações Patronais	04	200.000,00		
3.1.91	Aplicação Direta Decor.Oper.Entre Órgãos, Fundos, e Ent.Integrantes Org. Fiscal e Seg. Social		4.742.000,00		
3.1.91.13	Obrigações Patronais - Intra-Orçamentário	04	4.742.000,00		
3.3	Outras Despesas Correntes			5.746.000,00	
3.3.90	Aplicações Diretas		4.979.000,00		
3.3.90.08	Outros Benefícios Assistenciais do Servidor e do Militar	04	40.000,00		
3.3.90.36	Outros Serviços de Terceiros - Pessoa Física	04	200.000,00		
3.3.90.39	Outros Serviços de Terceiros Pessoa Jurídica	04	2.212.000,00		
3.3.90.46	Auxílio Alimentação	04	687.000,00		
3.3.90.47	Obrigações Tributárias e Contributivas	04	780.000,00		
3.3.90.49	Auxílio Transporte	04	600.000,00		
3.3.90.91	Sentenças Judiciais	04	400.000,00		
3.3.90.92	Despesas de Exercícios Anteriores	04	10.000,00		
3.3.90.93	Indenizações e Restituições	04	50.000,00		
3.3.91	Aplicação Direta Decor.Oper.Entre Órgãos, Fundos, e Ent.Integrantes Org. Fiscal e Seg. Social		767.000,00		
3.3.91.39	Outros Serviços de Terceiros - Pessoa Jurídica - Intra OFSS	04	767.000,00		
4	Despesas de Capital				10.000,00
4.4	Investimentos			10.000,00	
4.4.90	Aplicações Diretas		10.000,00		
4.4.90.91	Sentenças Judiciais	04	10.000,00		
9	Reserva de Contingência				200.000,00
9.9	Reserva de Contingência			200.000,00	
9.9.99	Reserva de Contingência		200.000,00		
9.9.99.99	Reserva de Contingência	04	200.000,00		
Total da Fonte de Recurso "04 - Recursos Próprios da Administração Indireta					11.079.000,00
Total da Unidade					11.079.000,00

Filtro: Consolidado

Órgão:	03	SAAE-SERVIÇO AUTONOMO DE AGUA E ESG.DE JACAREI
Un. Orc.:	03.07	DEPARTAMENTO COMERCIAL
Un. Exe.:	03.07.02	DIRETORIA COMERCIAL E DEPENDÊNCIAS

Código	Especificação	F.R.	Desdobramento	Natureza	Cat. Econômica
Fonte de Recurso: 04 - Recursos Próprios da Administração Indireta					
3	Despesas Correntes				7.986.000,00
3.1	Pessoal e Encargos Sociais			4.100.000,00	
3.1.90	Aplicações Diretas		4.100.000,00		
3.1.90.11	Vencimentos e Vantagens Fixas Pessoal Civil	04	4.100.000,00		
3.3	Outras Despesas Correntes			3.886.000,00	
3.3.90	Aplicações Diretas		3.886.000,00		
3.3.90.14	Diárias - Pessoal Civil	04	5.000,00		
3.3.90.30	Material de Consumo	04	50.000,00		
3.3.90.39	Outros Serviços de Terceiros Pessoa Jurídica	04	2.505.000,00		
3.3.90.40	Serviços de Tecnologia da Informação e Comunicação - PJ	04	1.326.000,00		
4	Despesas de Capital				1.050.000,00
4.4	Investimentos			1.050.000,00	
4.4.90	Aplicações Diretas		1.050.000,00		
4.4.90.51	Obras e Instalações	04	850.000,00		
4.4.90.52	Equipamentos e Material Permanente	04	200.000,00		
Total da Fonte de Recurso "04 - Recursos Próprios da Administração Indireta					9.036.000,00
Total da Unidade					9.036.000,00



Órgão: 03	SAAE-SERVIÇO AUTONOMO DE AGUA E ESG.DE JACAREI
Un. Orc.: 03.08	DIRETORIA TECNICA
Un. Exe.: 03.08.01	DIRETORIA TECNICA DE TRATAMETO DE AGUA E ESGOTO

Código	Especificação	F.R.	Desdobramento	Natureza	Cat. Econômica
Fonte de Recurso: 04 - Recursos Próprios da Administração Indireta					
3	Despesas Correntes				18.079.000,00
3.1	Pessoal e Encargos Sociais			4.100.000,00	
3.1.90	Aplicações Diretas		4.100.000,00		
3.1.90.11	Vencimentos e Vantagens Fixas Pessoal Civil	04	4.100.000,00		
3.3	Outras Despesas Correntes			13.979.000,00	
3.3.90	Aplicações Diretas		13.979.000,00		
3.3.90.14	Diárias - Pessoal Civil	04	5.000,00		
3.3.90.30	Material de Consumo	04	4.974.000,00		
3.3.90.37	Locação de Mão-de-Obra	04	7.000.000,00		
3.3.90.39	Outros Serviços de Terceiros Pessoa Jurídica	04	2.000.000,00		
4	Despesas de Capital			600.000,00	600.000,00
4.4	Investimentos			600.000,00	
4.4.90	Aplicações Diretas		600.000,00		
4.4.90.52	Equipamentos e Material Permanente	04	600.000,00		
Total da Fonte de Recurso "04 - Recursos Próprios da Administração Indireta					18.679.000,00
Total da Unidade					18.679.000,00

Órgão: 04	IPMJ - INSTITUTO DE PREVIDENCIA MUNICIPAL DE JACAREÍ
Un. Orc.: 04.01	DIRETORIA EXECUTIVA DO IPMJ
Un. Exe.: 04.01.01	GABINETE DA DIRETORIA EXECUTIVA DO IPMJ

Código	Especificação	F.R.	Desdobramento	Natureza	Cat. Econômica
Fonte de Recurso: 04 - Recursos Próprios da Administração Indireta					
3	Despesas Correntes				112.037.000,00
3.1	Pessoal e Encargos Sociais			107.023.000,00	
3.1.90	Aplicações Diretas		106.862.000,00		
3.1.90.01	Aposentadorias, Reserva Remunerada e Reformas	04	92.000.000,00		
3.1.90.03	Pensões do RPPS e do Militar	04	13.000.000,00		
3.1.90.05	Outros Benefícios Previdenciários do Servidor ou do Militar	04	1.000,00		
3.1.90.11	Vencimentos e Vantagens Fixas Pessoal Civil	04	1.751.000,00		
3.1.90.13	Obrigações Patronais	04	110.000,00		
3.1.91	Aplicação Direta Decor.Oper.Entre Órgãos, Fundos, e Ent.Integrantes Orç. Fiscal e Seg. Social		161.000,00		
3.1.91.13	Obrigações Patronais - Intra-Orçamentário	04	161.000,00		
3.3	Outras Despesas Correntes			5.014.000,00	
3.3.20	Transferências a União		650.000,00		
3.3.20.41	Contribuições	04	650.000,00		
3.3.30	Transferências a Estados e ao Distrito Federal		10.000,00		
3.3.30.41	Contribuições	04	10.000,00		
3.3.40	Transferências a Municípios		10.000,00		
3.3.40.41	Contribuições	04	10.000,00		
3.3.90	Aplicações Diretas		4.344.000,00		
3.3.90.04	Contratação por Tempo Determinado - Pessoal Civil	04	1.000,00		
3.3.90.08	Outros Benefícios Assistenciais do Servidor e do Militar	04	1.000,00		
3.3.90.14	Diárias - Pessoal Civil	04	15.000,00		
3.3.90.30	Material de Consumo	04	90.000,00		
3.3.90.33	Passagens e Despesas com Locomoção	04	20.000,00		
3.3.90.35	Serviços de Consultoria	04	200.000,00		
3.3.90.36	Outros Serviços de Terceiros - Pessoa Física	04	186.000,00		
3.3.90.39	Outros Serviços de Terceiros Pessoa Jurídica	04	845.000,00		
3.3.90.40	Serviços de Tecnologia da Informação e Comunicação - PJ	04	220.000,00		
3.3.90.46	Auxílio Alimentação	04	50.000,00		
3.3.90.47	Obrigações Tributárias e Contributivas	04	2.000.000,00		
3.3.90.91	Sentenças Judiciais	04	660.000,00		
3.3.90.92	Despesas de Exercícios Anteriores	04	1.000,00		
3.3.90.93	Indenizações e Restituições	04	55.000,00		
4	Despesas de Capital			437.000,00	437.000,00
4.4	Investimentos			437.000,00	
4.4.90	Aplicações Diretas		437.000,00		
4.4.90.51	Obras e Instalações	04	12.000,00		
4.4.90.52	Equipamentos e Material Permanente	04	400.000,00		
4.4.90.61	Aquisição de Imóveis	04	25.000,00		
9	Reserva de Contingência				13.910.000,00
9.9	Reserva de Contingência			13.910.000,00	
9.9.99	Reserva de Contingência		13.910.000,00		
9.9.99.99	Reserva de Contingência	04	13.910.000,00		
Total da Fonte de Recurso "04 - Recursos Próprios da Administração Indireta					126.384.000,00
Total da Unidade					126.384.000,00



Órgão:	05	FUNDAÇÃO CULTURAL DE JACAREHY - JOSÉ MARIA DE ABREU
Un. Orc.:	05.01	PRESIDÊNCIA DA FUNDAÇÃO CULTURAL DE JACAREHY
Un. Exe.:	05.01.01	GABINETE DA PRESIDÊNCIA DA FUNDAÇÃO CULTURAL DE JACAREHY

Código	Especificação	F.R.	Desdobramento	Natureza	Cat. Econômica
---------------	----------------------	-------------	----------------------	-----------------	-----------------------

Fonte de Recurso: 01 - Tesouro

3	Despesas Correntes				4.941.484,00
3.1	Pessoal e Encargos Sociais			2.672.640,00	
3.1.90	Aplicações Diretas		2.397.640,00		
3.1.90.11	Vencimentos e Vantagens Fixas Pessoal Civil	01	2.148.640,00		
3.1.90.13	Obrigações Patronais	01	249.000,00		
3.1.91	Aplicação Direta Decor. Oper. Entre Órgãos, Fundos, e Ent. Integrantes Orç. Fiscal e Seg. Social		275.000,00		
3.1.91.13	Obrigações Patronais - Intra-Orçamentário	01	275.000,00		
3.3	Outras Despesas Correntes			2.268.844,00	
3.3.50	Transferências a Instituições Privadas sem Fins Lucrativos		160.000,00		
3.3.50.43	Subvenções Sociais	01	160.000,00		
3.3.90	Aplicações Diretas		2.108.844,00		
3.3.90.14	Diárias - Pessoal Civil	01	7.000,00		
3.3.90.30	Material de Consumo	01	109.000,00		
3.3.90.31	Premiações Culturais, Artísticas, Científicas, Desportivas e Outras	01	60.000,00		
3.3.90.33	Passagens e Despesas com Locomoção	01	1.000,00		
3.3.90.36	Outros Serviços de Terceiros - Pessoa Física	01	142.360,00		
3.3.90.39	Outros Serviços de Terceiros Pessoa Jurídica	01	1.758.484,00		
3.3.90.47	Obrigações Tributárias e Contributivas	01	30.000,00		
3.3.90.93	Indenizações e Restituições	01	1.000,00		
4	Despesas de Capital			119.000,00	119.000,00
4.4	Investimentos			119.000,00	
4.4.90	Aplicações Diretas		119.000,00		
4.4.90.39	Outros Serviços de Terceiros - Pessoa Jurídica	01	38.000,00		
4.4.90.51	Obras e Instalações	01	4.000,00		
4.4.90.52	Equipamentos e Material Permanente	01	77.000,00		
Total da Fonte de Recurso "01 - Tesouro					5.060.484,00

Fonte de Recurso: 02 - Transferência e Convênios Estaduais - Vinculados

3	Despesas Correntes				205.000,00
3.3	Outras Despesas Correntes			205.000,00	
3.3.90	Aplicações Diretas		205.000,00		
3.3.90.30	Material de Consumo	02	10.000,00		
3.3.90.31	Premiações Culturais, Artísticas, Científicas, Desportivas e Outras	02	75.000,00		
3.3.90.36	Outros Serviços de Terceiros - Pessoa Física	02	20.000,00		
3.3.90.39	Outros Serviços de Terceiros Pessoa Jurídica	02	100.000,00		
4	Despesas de Capital			5.000,00	5.000,00
4.4	Investimentos			5.000,00	
4.4.90	Aplicações Diretas		5.000,00		
4.4.90.52	Equipamentos e Material Permanente	02	5.000,00		
Total da Fonte de Recurso "02 - Transferência e Convênios Estaduais - Vinculados					210.000,00

Fonte de Recurso: 04 - Recursos Próprios da Administração Indireta

3	Despesas Correntes				142.000,00
3.3	Outras Despesas Correntes			142.000,00	
3.3.90	Aplicações Diretas		142.000,00		
3.3.90.31	Premiações Culturais, Artísticas, Científicas, Desportivas e Outras	04	40.000,00		
3.3.90.39	Outros Serviços de Terceiros Pessoa Jurídica	04	102.000,00		
4	Despesas de Capital			10.000,00	10.000,00
4.4	Investimentos			10.000,00	
4.4.90	Aplicações Diretas		10.000,00		
4.4.90.52	Equipamentos e Material Permanente	04	10.000,00		
Total da Fonte de Recurso "04 - Recursos Próprios da Administração Indireta					152.000,00

Fonte de Recurso: 05 - Transferência e Convênios Federais - Vinculados

3	Despesas Correntes				321.200,00
3.3	Outras Despesas Correntes			321.200,00	
3.3.90	Aplicações Diretas		321.200,00		
3.3.90.30	Material de Consumo	05	20.000,00		
3.3.90.31	Premiações Culturais, Artísticas, Científicas, Desportivas e Outras	05	25.000,00		
3.3.90.36	Outros Serviços de Terceiros - Pessoa Física	05	31.000,00		
3.3.90.39	Outros Serviços de Terceiros Pessoa Jurídica	05	245.200,00		
4	Despesas de Capital			90.000,00	90.000,00
4.4	Investimentos			90.000,00	
4.4.90	Aplicações Diretas		90.000,00		
4.4.90.52	Equipamentos e Material Permanente	05	90.000,00		
Total da Fonte de Recurso "05 - Transferência e Convênios Federais - Vinculados					411.200,00

Total da Unidade **5.833.684,00**



Órgão:	06	FUNDAÇÃO PRÓ-LAR DE JACARÉ
Un. Orc.:	06.01	PRESIDÊNCIA DA FUNDAÇÃO PRÓ-LAR DE JACARÉ
Un. Exe.:	06.01.01	GABINETE DA PRESIDÊNCIA DA FUNDAÇÃO PRÓ-LAR DE JACARÉ

Código	Especificação	F.R.	Desdobramento	Natureza	Cat. Econômica
Fonte de Recurso: 01 - Tesouro					
3	Despesas Correntes				714.000,00
3.3	Outras Despesas Correntes			714.000,00	
3.3.90	Aplicações Diretas		714.000,00		
3.3.90.14	Diárias - Pessoal Civil	01	5.000,00		
3.3.90.30	Material de Consumo	01	45.000,00		
3.3.90.33	Passagens e Despesas com Locomoção	01	7.000,00		
3.3.90.36	Outros Serviços de Terceiros - Pessoa Física	01	3.000,00		
3.3.90.39	Outros Serviços de Terceiros Pessoa Jurídica	01	552.000,00		
3.3.90.40	Serviços de Tecnologia da Informação e Comunicação - PJ	01	90.000,00		
3.3.90.47	Obrigações Tributárias e Contributivas	01	5.000,00		
3.3.90.91	Sentenças Judiciais	01	7.000,00		
4	Despesas de Capital				30.000,00
4.4	Investimentos			30.000,00	
4.4.90	Aplicações Diretas		30.000,00		
4.4.90.52	Equipamentos e Material Permanente	01	30.000,00		
Total da Fonte de Recurso "01 - Tesouro					744.000,00
Fonte de Recurso: 03 - Recursos Próprios de Fundos Especiais e Despesas - Vinculados					
3	Despesas Correntes				16.000,00
3.3	Outras Despesas Correntes			16.000,00	
3.3.90	Aplicações Diretas		16.000,00		
3.3.90.39	Outros Serviços de Terceiros Pessoa Jurídica	03	16.000,00		
Total da Fonte de Recurso "03 - Recursos Próprios de Fundos Especiais e Despesas - Vinculados					16.000,00
Total da Unidade					760.000,00

Órgão:	06	FUNDAÇÃO PRÓ-LAR DE JACARÉ
Un. Orc.:	06.01	PRESIDÊNCIA DA FUNDAÇÃO PRÓ-LAR DE JACARÉ
Un. Exe.:	06.01.02	FUNDO MUNICIPAL DE HABITAÇÃO DE INTERESSE SOCIAL

Código	Especificação	F.R.	Desdobramento	Natureza	Cat. Econômica
Fonte de Recurso: 01 - Tesouro					
3	Despesas Correntes				325.000,00
3.3	Outras Despesas Correntes			325.000,00	
3.3.90	Aplicações Diretas		325.000,00		
3.3.90.39	Outros Serviços de Terceiros Pessoa Jurídica	01	325.000,00		
Total da Fonte de Recurso "01 - Tesouro					325.000,00
Fonte de Recurso: 03 - Recursos Próprios de Fundos Especiais e Despesas - Vinculados					
3	Despesas Correntes				2.273.000,00
3.3	Outras Despesas Correntes			2.273.000,00	
3.3.32	Execução Orçamentária Delegada a Estados e ao Distrito Federal		650.000,00		
3.3.32.39	Outros Serviços de Terceiros - Pessoa Jurídica	03	650.000,00		
3.3.90	Aplicações Diretas		1.623.000,00		
3.3.90.14	Diárias - Pessoal Civil	03	2.000,00		
3.3.90.39	Outros Serviços de Terceiros Pessoa Jurídica	03	1.620.000,00		
3.3.90.93	Indenizações e Restituições	03	1.000,00		
4	Despesas de Capital				20.000,00
4.4	Investimentos			20.000,00	
4.4.90	Aplicações Diretas		20.000,00		
4.4.90.52	Equipamentos e Material Permanente	03	20.000,00		
Total da Fonte de Recurso "03 - Recursos Próprios de Fundos Especiais e Despesas - Vinculados					2.293.000,00
Fonte de Recurso: 04 - Recursos Próprios da Administração Indireta					
3	Despesas Correntes				465.000,00
3.3	Outras Despesas Correntes			465.000,00	
3.3.90	Aplicações Diretas		465.000,00		
3.3.90.39	Outros Serviços de Terceiros Pessoa Jurídica	04	1.000,00		
3.3.90.48	Outros Auxílios Financeiros a Pessoa Física	04	464.000,00		
Total da Fonte de Recurso "04 - Recursos Próprios da Administração Indireta					465.000,00
Total da Unidade					3.083.000,00

Órgão:	06	FUNDAÇÃO PRÓ-LAR DE JACARÉ
Un. Orc.:	06.01	PRESIDÊNCIA DA FUNDAÇÃO PRÓ-LAR DE JACARÉ
Un. Exe.:	06.01.03	DEPARTAMENTO TÉCNICO OPERACIONAL

Código	Especificação	F.R.	Desdobramento	Natureza	Cat. Econômica
Fonte de Recurso: 01 - Tesouro					
4	Despesas de Capital				28.000,00
4.5	Inversões Financeiras			28.000,00	
4.5.90	Aplicações Diretas		28.000,00		
4.5.90.62	Aquisição de Produtos para Revenda	01	28.000,00		
Total da Fonte de Recurso "01 - Tesouro					28.000,00
Fonte de Recurso: 04 - Recursos Próprios da Administração Indireta					
3	Despesas Correntes				17.000,00
3.3	Outras Despesas Correntes			17.000,00	
3.3.90	Aplicações Diretas		17.000,00		
3.3.90.39	Outros Serviços de Terceiros Pessoa Jurídica	04	17.000,00		
Total da Fonte de Recurso "04 - Recursos Próprios da Administração Indireta					17.000,00
Total da Unidade					45.000,00



Órgão: 06	FUNDAÇÃO PRÓ-LAR DE JACAREÍ
Un. Orc.: 06.01	PRESIDÊNCIA DA FUNDAÇÃO PRÓ-LAR DE JACAREÍ
Un. Exe.: 06.01.04	DEPARTAMENTO TÉCNICO SOCIAL

Código	Especificação	F.R.	Desdobramento	Natureza	Cat. Econômica
Fonte de Recurso: 01 - Tesouro					
3	Despesas Correntes				1.150.000,00
3.3	Outras Despesas Correntes			1.150.000,00	
3.3.90	Aplicações Diretas		1.150.000,00		
3.3.90.48	Outros Auxílios Financeiros a Pessoa Física	01	1.150.000,00		
Total da Fonte de Recurso "01 - Tesouro					1.150.000,00
Total da Unidade					1.150.000,00

Órgão: 07	SERVIÇO DE REGULAÇÃO DE SANEAMENTO DE JACAREI - SRJ
Un. Orc.: 07.01	PRESIDÊNCIA DO SERVIÇO DE REGULAÇÃO DE JACAREI
Un. Exe.: 07.01.01	GABINETE DA PRESIDÊNCIA E DEPENDÊNCIAS

Código	Especificação	F.R.	Desdobramento	Natureza	Cat. Econômica
Fonte de Recurso: 04 - Recursos Próprios da Administração Indireta					
3	Despesas Correntes				1.363.077,00
3.1	Pessoal e Encargos Sociais			1.117.800,00	
3.1.90	Aplicações Diretas		1.017.800,00		
3.1.90.11	Vencimentos e Vantagens Fixas Pessoal Civil	04	912.800,00		
3.1.90.13	Obrigações Patronais	04	105.000,00		
3.1.91	Aplicação Direta Decor. Oper. Entre Órgãos, Fundos, e Ent. Integrantes Orç. Fiscal e Seg. Social		100.000,00		
3.1.91.13	Obrigações Patronais - Intra-Orçamentário	04	100.000,00		
3.3	Outras Despesas Correntes			245.277,00	
3.3.90	Aplicações Diretas		245.277,00		
3.3.90.14	Diárias - Pessoal Civil	04	6.000,00		
3.3.90.30	Material de Consumo	04	5.000,00		
3.3.90.32	Material, Bem ou Serviço para Distribuição Gratuita	04	1.000,00		
3.3.90.33	Passagens e Despesas com Locomoção	04	8.000,00		
3.3.90.36	Outros Serviços de Terceiros - Pessoa Física	04	40.000,00		
3.3.90.39	Outros Serviços de Terceiros Pessoa Jurídica	04	171.777,00		
3.3.90.47	Obrigações Tributárias e Contributivas	04	13.500,00		
4	Despesas de Capital				20.000,00
4.4	Investimentos			20.000,00	
4.4.90	Aplicações Diretas		20.000,00		
4.4.90.52	Equipamentos e Material Permanente	04	20.000,00		
Total da Fonte de Recurso "04 - Recursos Próprios da Administração Indireta					1.383.077,00
Total da Unidade					1.383.077,00

Total Geral	1.261.209.649,91
--------------------	-------------------------

Órgão: 01	CÂMARA MUNICIPAL DE JACAREÍ
Un. Orc.: 01.01	CÂMARA MUNICIPAL
Un. Exe.: 01.01.01	CÂMARA MUNICIPAL

Função	Subfunção	Programa	Ação	Especificação	Operação Especial	Projeto	Atividade	Total
01				Legislativa	4.623.000,00	150.000,00	19.338.000,00	24.111.000,00
01	031			Ação Legislativa	4.623.000,00	150.000,00	19.338.000,00	24.111.000,00
01	031	0001		Processo Legislativo	4.623.000,00	150.000,00	19.338.000,00	24.111.000,00
01	031	0001	0001	Aposentadorias e pensões	4.623.000,00			4.623.000,00
01	031	0001	1001	Ampliação e/ou reforma do prédio		50.000,00		50.000,00
01	031	0001	1002	Renovação ou aquisição de equipamentos e material permanente		100.000,00		100.000,00
01	031	0001	2001	Manutenção da Câmara			2.804.000,00	2.804.000,00
01	031	0001	2002	Serviços de divulgação do legislativo			300.000,00	300.000,00
01	031	0001	2003	Sistema de comunicação do legislativo			2.185.000,00	2.185.000,00
01	031	0001	2004	Folha de pagamento da Câmara			13.450.000,00	13.450.000,00
01	031	0001	2267	Escola do Legislativo			96.000,00	96.000,00
01	031	0001	2268	Ferramentas Tecnológicas			503.000,00	503.000,00
Total					4.623.000,00	150.000,00	19.338.000,00	24.111.000,00

Órgão: 02	PREFEITURA MUNICIPAL DE JACAREI
Un. Orc.: 02.01	EXECUTIVO
Un. Exe.: 02.01.01	GABINETE DO PREFEITO

Função	Subfunção	Programa	Ação	Especificação	Operação Especial	Projeto	Atividade	Total
04				Administração			4.210.394,49	4.210.394,49
04	121			Planejamento e Orçamento			462.500,00	462.500,00
04	121	0007		Administração			462.500,00	462.500,00
04	121	0007	2006	Planejamento estratégico			5.000,00	5.000,00
04	121	0007	2007	Manutenção serviços administrativos Gabinete do Prefeito			457.500,00	457.500,00
04	122			Administração Geral			1.675.094,49	1.675.094,49
04	122	0007		Administração			1.675.094,49	1.675.094,49
04	122	0007	2012	Manutenção da frota			2.000,00	2.000,00
04	122	0007	2014	Folha de pagamento do Gabinete do Prefeito			1.662.493,49	1.662.493,49
04	122	0007	2234	Despesa com bolsa auxílio a estagiários			10.601,00	10.601,00
04	131			Comunicação Social			2.072.800,00	2.072.800,00
04	131	0007		Administração			2.072.800,00	2.072.800,00
04	131	0007	2105	Serviços de divulgação da administração			2.072.800,00	2.072.800,00
Total					0,00	0,00	4.210.394,49	4.210.394,49



Órgão: 02 PREFEITURA MUNICIPAL DE JACAREI
Un. Orc.: 02.02 SECRETARIA DE GOVERNO
Un. Exe.: 02.02.01 GABINETE DO SECRETÁRIO DE GOVERNO

Função	Subfunção	Programa	Ação	Especificação	Operação Especial	Projeto	Atividade	Total
04				Administração			6.332.257,17	6.332.257,17
04	122			Administração Geral			6.270.257,17	6.270.257,17
04	122	0017		Governo Participativo e Transparente			6.270.257,17	6.270.257,17
04	122	0017	2012	Manutenção da frota			40.000,00	40.000,00
04	122	0017	2015	Manutenção serviços administrativos Secretaria de Governo			226.000,00	226.000,00
04	122	0017	2019	Folha de pagamento da Secretaria de Governo			1.974.282,00	1.974.282,00
04	122	0017	2094	Manutenção do FMVSPMJ			69.000,00	69.000,00
04	122	0017	2234	Despesa com bolsa auxílio a estagiários			197.280,00	197.280,00
04	122	0017	2392	Emendas Câmara			3.763.695,17	3.763.695,17
04	422			Direitos Individuais, Coletivos e Difusos			62.000,00	62.000,00
04	422	0017		Governo Participativo e Transparente			62.000,00	62.000,00
04	422	0017	2407	Participa Jacaréi			62.000,00	62.000,00
Total					0,00	0,00	6.332.257,17	6.332.257,17

Órgão: 02 PREFEITURA MUNICIPAL DE JACAREI
Un. Orc.: 02.02 SECRETARIA DE GOVERNO
Un. Exe.: 02.02.02 ADMINISTRAÇÃO REGIONAL DO DISTRITO DE SÃO SILVESTRE

Função	Subfunção	Programa	Ação	Especificação	Operação Especial	Projeto	Atividade	Total
04				Administração			610.686,00	610.686,00
04	122			Administração Geral			610.686,00	610.686,00
04	122	0017		Governo Participativo e Transparente			610.686,00	610.686,00
04	122	0017	2016	Manutenção do Distrito de São Silvestre			15.000,00	15.000,00
04	122	0017	2020	Folha de pagamento do Distrito de São Silvestre			595.686,00	595.686,00
Total					0,00	0,00	610.686,00	610.686,00

Órgão: 02 PREFEITURA MUNICIPAL DE JACAREI
Un. Orc.: 02.02 SECRETARIA DE GOVERNO
Un. Exe.: 02.02.03 ADMINISTRAÇÃO REGIONAL DO DISTRITO DO PQ. MEIA LUA

Função	Subfunção	Programa	Ação	Especificação	Operação Especial	Projeto	Atividade	Total
04				Administração			565.631,00	565.631,00
04	122			Administração Geral			565.631,00	565.631,00
04	122	0017		Governo Participativo e Transparente			565.631,00	565.631,00
04	122	0017	2017	Manutenção do Distrito do Parque Meia Lua			5.000,00	5.000,00
04	122	0017	2021	Folha de pagamento do Distrito do Parque Meia Lua			560.631,00	560.631,00
Total					0,00	0,00	565.631,00	565.631,00

Órgão: 02 PREFEITURA MUNICIPAL DE JACAREI
Un. Orc.: 02.02 SECRETARIA DE GOVERNO
Un. Exe.: 02.02.05 ADMINISTRAÇÃO REGIONAL DOM PEDRO I

Função	Subfunção	Programa	Ação	Especificação	Operação Especial	Projeto	Atividade	Total
04				Administração			643.508,00	643.508,00
04	122			Administração Geral			643.508,00	643.508,00
04	122	0017		Governo Participativo e Transparente			643.508,00	643.508,00
04	122	0017	2399	Manutenção Administração Regional Dom Pedro I			254.783,00	254.783,00
04	122	0017	2404	Folha de pagamento da regional Dom Pedro I			388.725,00	388.725,00
Total					0,00	0,00	643.508,00	643.508,00

Órgão: 02 PREFEITURA MUNICIPAL DE JACAREI
Un. Orc.: 02.02 SECRETARIA DE GOVERNO
Un. Exe.: 02.02.06 ADMINISTRAÇÃO REGIONAL NILO MÁXIMO

Função	Subfunção	Programa	Ação	Especificação	Operação Especial	Projeto	Atividade	Total
04				Administração			224.878,00	224.878,00
04	122			Administração Geral			224.878,00	224.878,00
04	122	0017		Governo Participativo e Transparente			224.878,00	224.878,00
04	122	0017	2400	Manutenção Administração Regional Nilo Máximo			224.878,00	224.878,00
Total					0,00	0,00	224.878,00	224.878,00

Órgão: 02 PREFEITURA MUNICIPAL DE JACAREI
Un. Orc.: 02.03 SECRETARIA DE DESENVOLVIMENTO ECONÔMICO
Un. Exe.: 02.03.01 GABINETE DO SECRETÁRIO DE DESENVOLVIMENTO ECONÔMICO

Função	Subfunção	Programa	Ação	Especificação	Operação Especial	Projeto	Atividade	Total
04				Administração			2.242.986,27	2.242.986,27
04	122			Administração Geral			2.242.986,27	2.242.986,27
04	122	0002		Desenvolvimento Econômico na Geração de Empregos e Renda			2.242.986,27	2.242.986,27
04	122	0002	2012	Manutenção da frota			10.000,00	10.000,00
04	122	0002	2025	Manutenção serviços administrativos da Secretaria de Desenvolvimento Econômico			292.000,00	292.000,00
04	122	0002	2032	Folha de pagamento da Secretaria de Desenvolvimento Econômico			1.890.986,27	1.890.986,27
04	122	0002	2234	Despesa com bolsa auxílio a estagiários			50.000,00	50.000,00
11				Trabalho		23.000,00	327.000,00	350.000,00
11	334			Fomento ao Trabalho		23.000,00	327.000,00	350.000,00
11	334	0002		Desenvolvimento Econômico na Geração de Empregos e Renda		23.000,00	327.000,00	350.000,00
11	334	0002	1162	Fórum do Desenvolvimento Econômico		23.000,00		23.000,00
11	334	0002	2300	Fomento a projetos e ações no turismo			222.000,00	222.000,00
11	334	0002	2301	Ações de Fomento ao Comércio Local			105.000,00	105.000,00
20				Agricultura		52.000,00	147.000,00	199.000,00
20	605			Abastecimento		52.000,00	131.000,00	183.000,00
20	605	0002		Desenvolvimento Econômico na Geração de Empregos e Renda		52.000,00	131.000,00	183.000,00
20	605	0002	1006	Fomento a economia solidária		52.000,00		52.000,00
20	605	0002	2029	Manutenção da patrulha agrícola			131.000,00	131.000,00
20	606			Extensão Rural			16.000,00	16.000,00
20	606	0002		Desenvolvimento Econômico na Geração de Empregos e Renda			16.000,00	16.000,00
20	606	0002	2022	Assistência e extensão rural			16.000,00	16.000,00
22				Indústria		2.002.000,00	300.000,00	2.302.000,00
22	661			Promoção Industrial		2.002.000,00	300.000,00	2.302.000,00
22	661	0002		Desenvolvimento Econômico na Geração de Empregos e Renda		2.002.000,00	300.000,00	2.302.000,00
22	661	0002	1005	Implantação do parque industrial automobilístico		2.002.000,00		2.002.000,00
22	661	0002	2027	Manutenção da incubadora de empresas			300.000,00	300.000,00
23				Comércio e Serviços			1.005.000,00	1.005.000,00
23	692			Comercialização			1.004.000,00	1.004.000,00
23	692	0002		Desenvolvimento Econômico na Geração de Empregos e Renda			1.004.000,00	1.004.000,00
23	692	0002	2065	Manutenção e conservação do Mercado Municipal de Jacaréi			623.000,00	623.000,00
23	692	0002	2434	COMUD			381.000,00	381.000,00
23	695			Turismo			1.000,00	1.000,00
23	695	0002		Desenvolvimento Econômico na Geração de Empregos e Renda			1.000,00	1.000,00
23	695	0002	2026	Manutenção do FUNTUR			1.000,00	1.000,00
Total					0,00	2.077.000,00	4.021.986,27	6.098.986,27



Órgão: 02 PREFEITURA MUNICIPAL DE JACARÉ
Un. Orc.: 02.04 SECRETARIA DE SAÚDE
Un. Exe.: 02.04.01 GABINETE DO SECRETÁRIO DE SAÚDE

Função	Subfunção	Programa	Ação	Especificação	Operação Especial	Projeto	Atividade	Total
10				Saúde		2.179.750,00	148.713.277,28	150.893.027,28
10	031			Ação Legislativa			3.763.695,17	3.763.695,17
10	031	0003		Saúde Humanizada e Bem Estar, rumo à qualidade de Vida			3.763.695,17	3.763.695,17
10	031	0003	2392	Emendas Câmara			3.763.695,17	3.763.695,17
10	301			Atenção Básica		2.179.750,00	66.205.165,03	68.384.915,03
10	301	0003		Saúde Humanizada e Bem Estar, rumo à qualidade de Vida			66.205.165,03	68.384.915,03
10	301	0003	1081	Implantação de sistema de gestão em saúde		1.404.000,00		1.404.000,00
10	301	0003	1134	Projeto Mais Médicos		775.750,00		775.750,00
10	301	0003	2012	Manutenção da frota			52.500,00	52.500,00
10	301	0003	2180	Folha de pagamento da Secretaria de Saúde			60.882.599,03	60.882.599,03
10	301	0003	2182	Campanha educativa e divulgação			420.000,00	420.000,00
10	301	0003	2183	Despesas com vale transporte			723.696,00	723.696,00
10	301	0003	2184	Despesas com vale refeição			2.965.000,00	2.965.000,00
10	301	0003	2185	Despesas com vale alimentação			1.028.370,00	1.028.370,00
10	301	0003	2187	Manutenção do COMUS			8.000,00	8.000,00
10	301	0003	2197	Bolsa auxílio a estagiários			125.000,00	125.000,00
10	302			Assistência Hospitalar e Ambulatorial			78.738.417,08	78.738.417,08
10	302	0003		Saúde Humanizada e Bem Estar, rumo à qualidade de Vida			78.738.417,08	78.738.417,08
10	302	0003	2191	Manutenção dos serviços administrativos da Secretaria de Saúde			14.302.215,00	14.302.215,00
10	302	0003	2285	Subvenção - Hospitais			64.436.202,08	64.436.202,08
10	303			Suporte Profilático e Terapêutico			6.000,00	6.000,00
10	303	0003		Saúde Humanizada e Bem Estar, rumo à qualidade de Vida			6.000,00	6.000,00
10	303	0003	2188	Manutenção do COMAD			6.000,00	6.000,00
Total					0,00	2.179.750,00	148.713.277,28	150.893.027,28

Órgão: 02 PREFEITURA MUNICIPAL DE JACARÉ
Un. Orc.: 02.04 SECRETARIA DE SAÚDE
Un. Exe.: 02.04.02 DIRETORIA DE SERVIÇOS DE SAÚDE

Função	Subfunção	Programa	Ação	Especificação	Operação Especial	Projeto	Atividade	Total
10				Saúde		1.700.000,00	24.172.700,00	25.872.700,00
10	301			Atenção Básica		1.700.000,00	24.172.700,00	25.872.700,00
10	301	0003		Saúde Humanizada e Bem Estar, rumo à qualidade de Vida			24.172.700,00	25.872.700,00
10	301	0003	1075	Construção, reforma, ampliação e aparelhamento de unidade de saúde		1.700.000,00		1.700.000,00
10	301	0003	2181	Folha de pagamento - BLTB			2.040.000,00	2.040.000,00
10	301	0003	2186	Convênio com o Governo Estadual			2.410.000,00	2.410.000,00
10	301	0003	2193	BLGES - Manutenção do Bloco de Gestão do SUS			216.700,00	216.700,00
10	301	0003	2194	BLATB - Manutenção do Bloco de Atenção Básica			18.006.000,00	18.006.000,00
10	301	0003	2195	BLAFB - Manutenção do Bloco de Assistência Farmacêutica Básica			1.500.000,00	1.500.000,00
Total					0,00	1.700.000,00	24.172.700,00	25.872.700,00

Órgão: 02 PREFEITURA MUNICIPAL DE JACARÉ
Un. Orc.: 02.04 SECRETARIA DE SAÚDE
Un. Exe.: 02.04.03 DIRETORIA DE VIGILÂNCIA A SAÚDE

Função	Subfunção	Programa	Ação	Especificação	Operação Especial	Projeto	Atividade	Total
10				Saúde			2.635.631,89	2.635.631,89
10	304			Vigilância Sanitária			2.085.631,89	2.085.631,89
10	304	0003		Saúde Humanizada e Bem Estar, rumo à qualidade de Vida			2.085.631,89	2.085.631,89
10	304	0003	2196	BLVGS - Manutenção do Bloco de Vigilância em Saúde			1.598.000,00	1.598.000,00
10	304	0003	2390	BLVGS - Folha de Pagamento - Agentes Combatentes e endemias			487.631,89	487.631,89
10	305			Vigilância Epidemiológica			550.000,00	550.000,00
10	305	0003		Saúde Humanizada e Bem Estar, rumo à qualidade de Vida			550.000,00	550.000,00
10	305	0003	2178	BLVGS - Manutenção do Bloco da Vigilância em Saúde - DST			550.000,00	550.000,00
Total					0,00	0,00	2.635.631,89	2.635.631,89

Órgão: 02 PREFEITURA MUNICIPAL DE JACARÉ
Un. Orc.: 02.04 SECRETARIA DE SAÚDE
Un. Exe.: 02.04.04 DIRETORIA DE URGÊNCIAS

Função	Subfunção	Programa	Ação	Especificação	Operação Especial	Projeto	Atividade	Total
10				Saúde			5.013.736,00	5.013.736,00
10	302			Assistência Hospitalar e Ambulatorial			5.013.736,00	5.013.736,00
10	302	0003		Saúde Humanizada e Bem Estar, rumo à qualidade de Vida			5.013.736,00	5.013.736,00
10	302	0003	2264	Manutenção do Consórcio SAMU - Serviço de Atendimento Móvel de Urgência			5.013.736,00	5.013.736,00
Total					0,00	0,00	5.013.736,00	5.013.736,00

Órgão: 02 PREFEITURA MUNICIPAL DE JACARÉ
Un. Orc.: 02.04 SECRETARIA DE SAÚDE
Un. Exe.: 02.04.05 DIRETORIA DE REGULAÇÃO E SERVIÇOS DE SAÚDE

Função	Subfunção	Programa	Ação	Especificação	Operação Especial	Projeto	Atividade	Total
10				Saúde			58.210.000,00	58.210.000,00
10	302			Assistência Hospitalar e Ambulatorial			58.210.000,00	58.210.000,00
10	302	0003		Saúde Humanizada e Bem Estar, rumo à qualidade de Vida			58.210.000,00	58.210.000,00
10	302	0003	2192	BLMAC - Manutenção do Bloco de Atenção Média e Alta Complexidade Amb. e Hospitalar			58.210.000,00	58.210.000,00
Total					0,00	0,00	58.210.000,00	58.210.000,00

Órgão: 02 PREFEITURA MUNICIPAL DE JACARÉ
Un. Orc.: 02.05 SECRETARIA MUNICIPAL DE EDUCAÇÃO
Un. Exe.: 02.05.01 GABINETE DO SECRETÁRIO DE EDUCAÇÃO

Função	Subfunção	Programa	Ação	Especificação	Operação Especial	Projeto	Atividade	Total
12				Educação			20.867.562,50	20.867.562,50
12	122			Administração Geral			2.346.355,40	2.346.355,40
12	122	0004		Escola Espaço da Cidadania			2.346.355,40	2.346.355,40
12	122	0004	2368	Manutenção e ampliação e descentralização das salas de leituras públicas			110.000,00	110.000,00
12	122	0004	2373	Verbas de gabinete			1.786.355,40	1.786.355,40
12	122	0004	2425	Folha de Pagamentos - Externos			450.000,00	450.000,00
12	362			Ensino Médio			330.000,00	330.000,00
12	362	0004		Escola Espaço da Cidadania			330.000,00	330.000,00
12	362	0004	2114	Bolsa de estudo - PROBEM			330.000,00	330.000,00
12	363			Ensino Profissional			100,00	100,00
12	363	0004		Escola Espaço da Cidadania			100,00	100,00
12	363	0004	2363	Auxílio Refeição/Alimentação - Estudantes			100,00	100,00
12	364			Ensino Superior			420.000,00	420.000,00
12	364	0004		Escola Espaço da Cidadania			420.000,00	420.000,00
12	364	0004	2113	Transporte universitário - PROTEU			420.000,00	420.000,00
12	368			Educação Básica			16.706.613,74	16.706.613,74
12	368	0004		Escola Espaço da Cidadania			16.706.613,74	16.706.613,74
12	368	0004	2138	Bolsa auxílio - estagiários			30.000,00	30.000,00
12	368	0004	2413	Vale Alimentação			300.000,00	300.000,00
12	368	0004	2414	Vale Transporte			256.000,00	256.000,00
12	368	0004	2415	Vale Refeição			501.000,00	501.000,00
12	368	0004	2416	Folha de Pagamento - Sede MAGISTÉRIO (FUNDEB 60%)			7.743.446,06	7.743.446,06
12	368	0004	2417	Folha de Pagamento - Sede OUTROS PROFISSIONAIS/ FUNDEB 40%			7.875.767,68	7.875.767,68
12	368	0004	2418	Folha de Pagamento - Sede			400,00	400,00
12	453			Transportes Coletivos Urbanos			1.064.493,36	1.064.493,36
12	453	0004		Escola Espaço da Cidadania			1.064.493,36	1.064.493,36
12	453	0004	2441	Auxílio Transporte - Estudantes			1.064.493,36	1.064.493,36
Total					0,00	0,00	20.867.562,50	20.867.562,50



Órgão: 02 PREFEITURA MUNICIPAL DE JACAREI
Un. Orc.: 02.05 SECRETARIA MUNICIPAL DE EDUCAÇÃO
Un. Exe.: 02.05.02 GERÊNCIA DO ENSINO INFANTIL - CRECHE

Função	Subfunção	Programa	Ação	Especificação	Operação Especial	Projeto	Atividade	Total
12				Educação		11.521.000,00	46.215.500,00	57.736.500,00
12	365			Educação Infantil		11.521.000,00	46.215.500,00	57.736.500,00
12	365	0004		Escola Espaço da Cidadania		11.521.000,00	46.215.500,00	57.736.500,00
12	365	0004	1024	Construção e ampliação de prédios escolares		11.521.000,00		11.521.000,00
12	365	0004	2107	Distribuição merenda escolar			5.351.000,00	5.351.000,00
12	365	0004	2118	Capacitação, desenvolvimento e valorização profissional			15.200,00	15.200,00
12	365	0004	2121	Transporte de alunos			155.000,00	155.000,00
12	365	0004	2129	Vale transporte			466.000,00	466.000,00
12	365	0004	2130	Vale alimentação			550.000,00	550.000,00
12	365	0004	2131	Vale refeição			922.000,00	922.000,00
12	365	0004	2138	Bolsa auxílio - estagiários			1.000.000,00	1.000.000,00
12	365	0004	2282	Subvenção creches			8.700.000,00	8.700.000,00
12	365	0004	2419	Fomento da Responsabilidade do Gestor Escolar			211.000,00	211.000,00
12	365	0004	2429	Folha de Pagamento CRECHE OUTROS PROFISSIONAIS/ 40% FUNDEB			11.850.000,00	11.850.000,00
12	365	0004	2435	Folha de Pagamento - Creche Magistério (FUNDEB 60%)			9.300.000,00	9.300.000,00
12	365	0004	2438	Manutenção do Ensino - Creche			7.695.300,00	7.695.300,00
Total					0,00	11.521.000,00	46.215.500,00	57.736.500,00

Órgão: 02 PREFEITURA MUNICIPAL DE JACAREI
Un. Orc.: 02.05 SECRETARIA MUNICIPAL DE EDUCAÇÃO
Un. Exe.: 02.05.03 GERÊNCIA DO ENSINO INFANTIL - PRÉ-ESCOLA

Função	Subfunção	Programa	Ação	Especificação	Operação Especial	Projeto	Atividade	Total
12				Educação		10.000,00	33.861.878,97	33.871.878,97
12	365			Educação Infantil		10.000,00	33.861.878,97	33.871.878,97
12	365	0004		Escola Espaço da Cidadania		10.000,00	33.861.878,97	33.871.878,97
12	365	0004	1024	Construção e ampliação de prédios escolares		10.000,00		10.000,00
12	365	0004	2107	Distribuição merenda escolar			4.000.000,00	4.000.000,00
12	365	0004	2118	Capacitação, desenvolvimento e valorização profissional			10.200,00	10.200,00
12	365	0004	2121	Transporte de alunos			500.000,00	500.000,00
12	365	0004	2123	Manutenção de Ensino - Pré Escola			6.400.000,00	6.400.000,00
12	365	0004	2129	Vale transporte			422.400,00	422.400,00
12	365	0004	2130	Vale alimentação			312.600,00	312.600,00
12	365	0004	2131	Vale refeição			834.800,00	834.800,00
12	365	0004	2138	Bolsa auxílio - estagiários			1.050.000,00	1.050.000,00
12	365	0004	2308	Informática Educacional			100.000,00	100.000,00
12	365	0004	2421	Fomento de Responsabilidade do Gestor Escolar			310.000,00	310.000,00
12	365	0004	2431	Folha de Pagamento - PRÉ-ESCOLA MAGISTÉRIO / (FUNDEB 60%)			17.980.198,12	17.980.198,12
12	365	0004	2436	Folha de Pagamento - Pré-Escola OUTROS PROFISSIONAIS (40% FUNDEB)			1.941.680,85	1.941.680,85
Total					0,00	10.000,00	33.861.878,97	33.871.878,97

Órgão: 02 PREFEITURA MUNICIPAL DE JACAREI
Un. Orc.: 02.05 SECRETARIA MUNICIPAL DE EDUCAÇÃO
Un. Exe.: 02.05.04 GERÊNCIA DO ENSINO FUNDAMENTAL

Função	Subfunção	Programa	Ação	Especificação	Operação Especial	Projeto	Atividade	Total
12				Educação		11.001.300,00	102.238.405,51	113.239.705,51
12	361			Ensino Fundamental		11.001.300,00	102.238.405,51	113.239.705,51
12	361	0004		Escola Espaço da Cidadania		11.001.300,00	102.238.405,51	113.239.705,51
12	361	0004	1034	Construção e ampliação de prédios escolares		11.001.300,00		11.001.300,00
12	361	0004	2107	Distribuição merenda escolar			8.361.000,00	8.361.000,00
12	361	0004	2117	Uniformização dos alunos do ensino fundamental			1.900.100,00	1.900.100,00
12	361	0004	2118	Capacitação, desenvolvimento e valorização profissional			15.200,00	15.200,00
12	361	0004	2121	Transporte de alunos			3.900.000,00	3.900.000,00
12	361	0004	2129	Vale transporte			996.200,00	996.200,00
12	361	0004	2130	Vale alimentação			1.000.000,00	1.000.000,00
12	361	0004	2131	Vale refeição			1.992.400,00	1.992.400,00
12	361	0004	2138	Bolsa auxílio - estagiários			1.850.000,00	1.850.000,00
12	361	0004	2308	Informática Educacional			100.100,00	100.100,00
12	361	0004	2421	Fomento de Responsabilidade do Gestor Escolar			642.000,00	642.000,00
12	361	0004	2422	Subvenções Entidades Conveniadas			1.750.000,00	1.750.000,00
12	361	0004	2426	Folha de Pagamento - FUNDAMENTAL OUTROS PROFISSIONAIS / (40% FUNDEB)			2.700.000,00	2.700.000,00
12	361	0004	2427	Folha de Pagamento - FUNDAMENTAL			5.698.000,00	5.698.000,00
12	361	0004	2432	Folha de Pagamento - FUNDAMENTAL MAGISTÉRIO (FUNDEB 60%)			48.725.905,51	48.725.905,51
12	361	0004	2437	Manutenção do Ensino Fundamental			22.607.500,00	22.607.500,00
Total					0,00	11.001.300,00	102.238.405,51	113.239.705,51

Órgão: 02 PREFEITURA MUNICIPAL DE JACAREI
Un. Orc.: 02.05 SECRETARIA MUNICIPAL DE EDUCAÇÃO
Un. Exe.: 02.05.05 FUNDO EDUCAMAI JACAREÍ

Função	Subfunção	Programa	Ação	Especificação	Operação Especial	Projeto	Atividade	Total
12				Educação			370.200,00	370.200,00
12	361			Ensino Fundamental			370.200,00	370.200,00
12	361	0004		Escola Espaço da Cidadania			370.200,00	370.200,00
12	361	0004	2272	Manutenção do Fundo do Educamais Jacaréi			370.200,00	370.200,00
Total					0,00	0,00	370.200,00	370.200,00

Órgão: 02 PREFEITURA MUNICIPAL DE JACAREI
Un. Orc.: 02.06 SECRETARIA DE FINANÇAS
Un. Exe.: 02.06.01 GABINETE DO SECRETÁRIO DE FINANÇAS

Função	Subfunção	Programa	Ação	Especificação	Operação Especial	Projeto	Atividade	Total
04				Administração			3.216.961,21	3.216.961,21
04	122			Administração Geral			3.018.711,21	3.018.711,21
04	122	0007		Administração			3.018.711,21	3.018.711,21
04	122	0007	2012	Manutenção da frota			2.000,00	2.000,00
04	122	0007	2031	Folha de pagamento da Secretaria de Finanças			2.881.711,21	2.881.711,21
04	122	0007	2234	Despesa com bolsa auxílio a estagiários			135.000,00	135.000,00
04	123			Administração Financeira			198.250,00	198.250,00
04	123	0007		Administração			198.250,00	198.250,00
04	123	0007	2030	Manutenção de serviços administrativos Secretaria de Finanças			198.250,00	198.250,00
Total					0,00	0,00	3.216.961,21	3.216.961,21



Órgão: 02 PREFEITURA MUNICIPAL DE JACAREÍ
Un. Orc.: 02.08 SECRETARIA DE PLANEJAMENTO
Un. Exe.: 02.08.01 GABINETE DO SECRETÁRIO DE PLANEJAMENTO

Função	Subfunção	Programa	Ação	Especificação	Operação Especial	Projeto	Atividade	Total
04				Administração			4.218.930,43	4.218.930,43
04	122			Administração Geral			4.218.930,43	4.218.930,43
04	122	0016		Simplificação			4.218.930,43	4.218.930,43
04	122	0016	2012	Manutenção da frota			12.000,00	12.000,00
04	122	0016	2037	Folha de pagamento da Secretaria de Planejamento			4.081.930,43	4.081.930,43
04	122	0016	2234	Despesa com bolsa auxílio a estagiários			125.000,00	125.000,00
15				Urbanismo			3.542.231,60	3.542.231,60
15	127			Ordenamento Territorial			2.442.231,60	2.442.231,60
15	127	0016		Simplificação			2.442.231,60	2.442.231,60
15	127	0016	2035	FMDHU-investimentos municipais para desenvolvimento urbano			2.100.000,00	2.100.000,00
15	127	0016	2036	Manutenção de serviços administrativos Secretaria de Planejamento			342.231,60	342.231,60
15	451			Infra-estrutura Urbana			1.100.000,00	1.100.000,00
15	451	0016		Simplificação			1.100.000,00	1.100.000,00
15	451	0016	2288	FMAL - Fundo Mun. de Áreas Institucionais e Lazer			1.100.000,00	1.100.000,00
Total					0,00	0,00	7.761.162,03	7.761.162,03

Órgão: 02 PREFEITURA MUNICIPAL DE JACAREÍ
Un. Orc.: 02.09 SECRETARIA DE ASSISTÊNCIA SOCIAL
Un. Exe.: 02.09.01 GABINETE DO SECRETÁRIO DE ASSISTÊNCIA SOCIAL

Função	Subfunção	Programa	Ação	Especificação	Operação Especial	Projeto	Atividade	Total
04				Administração			80.000,00	80.000,00
04	122			Administração Geral			80.000,00	80.000,00
04	122	0005		Serviços de Assistência Descentralizados			80.000,00	80.000,00
04	122	0005	2234	Despesa com bolsa auxílio a estagiários			80.000,00	80.000,00
08				Assistência Social			11.902.834,50	11.902.834,50
08	241			Assistência ao Idoso			1.000,00	1.000,00
08	241	0005		Serviços de Assistência Descentralizados			1.000,00	1.000,00
08	241	0005	2410	Construção da Casa Dia - Idoso			1.000,00	1.000,00
08	243			Assistência à Criança e ao Adolescente			1.476.276,75	1.476.276,75
08	243	0005		Serviços de Assistência Descentralizados			1.476.276,75	1.476.276,75
08	243	0005	2151	Folha de pagamento da assistência à criança e ao adolescente			1.476.276,75	1.476.276,75
08	244			Assistência Comunitária			10.425.557,75	10.425.557,75
08	244	0005		Serviços de Assistência Descentralizados			10.425.557,75	10.425.557,75
08	244	0005	2012	Manutenção da frota			12.000,00	12.000,00
08	244	0005	2024	Fomento ao Banco do Povo			12.000,00	12.000,00
08	244	0005	2049	Manutenção dos serviços administrativos SAS			1.506.000,00	1.506.000,00
08	244	0005	2060	Manutenção do Fundo Social de Solidariedade			24.000,00	24.000,00
08	244	0005	2068	Folha de pagamento da Secretaria de Assistência Social			8.856.557,75	8.856.557,75
08	244	0005	2401	Família Segura			15.000,00	15.000,00
11				Trabalho			87.000,00	87.000,00
11	334			Fomento ao Trabalho			87.000,00	87.000,00
11	334	0005		Serviços de Assistência Descentralizados			87.000,00	87.000,00
11	334	0005	2287	Manutenção do Atende Bem Trabalhador			87.000,00	87.000,00
26				Transporte			756.393,12	756.393,12
26	782			Transporte Rodoviário			756.393,12	756.393,12
26	782	0005		Serviços de Assistência Descentralizados			756.393,12	756.393,12
26	782	0005	2445	Auxílio Transporte PCD			756.393,12	756.393,12
Total					0,00	0,00	12.826.227,62	12.826.227,62

Órgão: 02 PREFEITURA MUNICIPAL DE JACAREÍ
Un. Orc.: 02.09 SECRETARIA DE ASSISTÊNCIA SOCIAL
Un. Exe.: 02.09.02 FUNDO MUNICIPAL DE ASSISTÊNCIA SOCIAL

Função	Subfunção	Programa	Ação	Especificação	Operação Especial	Projeto	Atividade	Total
08				Assistência Social		125.000,00	13.755.713,00	13.880.713,00
08	241			Assistência ao Idoso			1.746.000,00	1.746.000,00
08	241	0005		Serviços de Assistência Descentralizados			1.746.000,00	1.746.000,00
08	241	0005	2048	Centro convivência ao idoso - Viva Vida			394.000,00	394.000,00
08	241	0005	2348	Co Financiamento Municipal - Acolhimento Institucional ILPI			1.352.000,00	1.352.000,00
08	242			Assistência ao Portador de Deficiência			920.713,00	920.713,00
08	242	0005		Serviços de Assistência Descentralizados			920.713,00	920.713,00
08	242	0005	2349	Co Financiamento Municipal - PSE - Pessoa com Deficiência			920.713,00	920.713,00
08	243			Assistência à Criança e ao Adolescente			3.440.000,00	3.440.000,00
08	243	0005		Serviços de Assistência Descentralizados			3.440.000,00	3.440.000,00
08	243	0005	2050	Serviço de atenção à juventude			6.000,00	6.000,00
08	243	0005	2054	Co financiamento municipal - psb - adolescente			59.000,00	59.000,00
08	243	0005	2056	Co financiamento federal - psb - bpc na escola			11.000,00	11.000,00
08	243	0005	2081	Serviços do CREAMS - PSE			388.000,00	388.000,00
08	243	0005	2350	Serviço de Acolhimento Institucional de Crianças e Adolescentes - PSE			7.000,00	7.000,00
08	243	0005	2356	Co financiamento Municipal PSE - Acolhimento Criança e do Adolescente			2.969.000,00	2.969.000,00
08	244			Assistência Comunitária		125.000,00	7.649.000,00	7.774.000,00
08	244	0005		Serviços de Assistência Descentralizados		125.000,00	7.649.000,00	7.774.000,00
08	244	0005	1040	Construção e modernização dos serviços de proteção social especial - PSE		125.000,00	125.000,00	125.000,00
08	244	0005	2043	Serviços do CRAS			706.000,00	706.000,00
08	244	0005	2052	Serviços de proteção básica			1.516.000,00	1.516.000,00
08	244	0005	2058	Construção e modernização dos serviços de proteção social básica - psb			365.000,00	365.000,00
08	244	0005	2059	Co financiamento estadual psb			184.000,00	184.000,00
08	244	0005	2064	Serviço de proteção social especial - alta complexidade - pse			860.000,00	860.000,00
08	244	0005	2066	Serviço de proteção social especial - média complexidade - pse			1.477.000,00	1.477.000,00
08	244	0005	2069	IGD - Bolsa Família - psb			636.000,00	636.000,00
08	244	0005	2072	Co financiamento - benefícios eventuais - psb			3.000,00	3.000,00
08	244	0005	2080	IGD - Aprimoramento da gestão do SUAS - psb			162.000,00	162.000,00
08	244	0005	2088	Co financiamento estadual média complexidade - PSE			750.000,00	750.000,00
08	244	0005	2089	Co financiamento estadual alta complexidade - PSE			270.000,00	270.000,00
08	244	0005	2352	Serviços do CENTRO POP - PSE			329.000,00	329.000,00
08	244	0005	2353	Co - financiamento Municipal SCFV			224.000,00	224.000,00
08	244	0005	2354	Serviços de Casa de Passagem - PSE			112.000,00	112.000,00
08	244	0005	2424	Co financiamento federal Acessuas			55.000,00	55.000,00
Total					0,00	125.000,00	13.755.713,00	13.880.713,00

Órgão: 02 PREFEITURA MUNICIPAL DE JACAREÍ
Un. Orc.: 02.09 SECRETARIA DE ASSISTÊNCIA SOCIAL
Un. Exe.: 02.09.03 FUNDO MUNICIPAL DOS DIREITOS DA CRIANÇA E DO ADOLESCENTE

Função	Subfunção	Programa	Ação	Especificação	Operação Especial	Projeto	Atividade	Total
08				Assistência Social			1.176.943,54	1.176.943,54
08	243			Assistência à Criança e ao Adolescente			1.176.943,54	1.176.943,54
08	243	0005		Serviços de Assistência Descentralizados			1.176.943,54	1.176.943,54
08	243	0005	2053	Manutenção do Conselho Tutelar			109.000,00	109.000,00
08	243	0005	2055	Manutenção do FMDCA			804.000,00	804.000,00
08	243	0005	2070	Folha de pagamento do Conselho Tutelar			263.943,54	263.943,54
Total					0,00	0,00	1.176.943,54	1.176.943,54



Órgão: 02 PREFEITURA MUNICIPAL DE JACAREÍ
Un. Orc.: 02.09 SECRETARIA DE ASSISTÊNCIA SOCIAL
Un. Exe.: 02.09.04 FUNDO MUNICIPAL DO IDOSO

Função	Subfunção	Programa	Ação	Especificação	Operação Especial	Projeto	Atividade	Total
08				Assistência Social			300.000,00	300.000,00
08	241			Assistência ao Idoso			300.000,00	300.000,00
08	241	0005		Serviços de Assistência Descentralizados			300.000,00	300.000,00
08	241	0005	2265	Manutenção do Fundo Municipal do Idoso-FMI			300.000,00	300.000,00
Total					0,00	0,00	300.000,00	300.000,00

Órgão: 02 PREFEITURA MUNICIPAL DE JACAREÍ
Un. Orc.: 02.10 SECRETARIA DE INFRAESTRUTURA MUNICIPAL
Un. Exe.: 02.10.01 DEPARTAMENTO ADMINISTRATIVO

Função	Subfunção	Programa	Ação	Especificação	Operação Especial	Projeto	Atividade	Total
04				Administração			14.268.686,86	14.268.686,86
04	122			Administração Geral			14.268.686,86	14.268.686,86
04	122	0006		Infraestrutura e melhoria no sistema viário, pluvial e estrutural			14.268.686,86	14.268.686,86
04	122	0006	2166	Folha de pagamento da Secr. de Infraestrutura Municipal			14.118.686,86	14.118.686,86
04	122	0006	2234	Despesa com bolsa auxílio a estagiários			150.000,00	150.000,00
15				Urbanismo			928.000,00	928.000,00
15	451			Infra-estrutura Urbana			928.000,00	928.000,00
15	451	0006		Infraestrutura e melhoria no sistema viário, pluvial e estrutural			928.000,00	928.000,00
15	451	0006	2074	Manutenção do Depto. Administrativo			907.500,00	907.500,00
15	451	0006	2076	Adequação e melhorias nos ambientes de trabalho da SIEM			20.500,00	20.500,00
Total					0,00	0,00	15.196.686,86	15.196.686,86

Órgão: 02 PREFEITURA MUNICIPAL DE JACAREÍ
Un. Orc.: 02.10 SECRETARIA DE INFRAESTRUTURA MUNICIPAL
Un. Exe.: 02.10.04 DEPARTAMENTO DE LOGÍSTICA E EQUIPAMENTOS

Função	Subfunção	Programa	Ação	Especificação	Operação Especial	Projeto	Atividade	Total
15				Urbanismo		500,00	3.499.000,00	3.499.500,00
15	452			Serviços Urbanos		500,00	3.499.000,00	3.499.500,00
15	452	0006		Infraestrutura e melhoria no sistema viário, pluvial e estrutural		500,00	3.499.000,00	3.499.500,00
15	452	0006	1020	Renovação da frota		500,00	500,00	500,00
15	452	0006	2012	Manutenção da frota			600.000,00	600.000,00
15	452	0006	2013	Abastecimento da frota			2.580.000,00	2.580.000,00
15	452	0006	2078	Manutenção do Depto. de Logística e Equipamentos			49.000,00	49.000,00
15	452	0006	2082	Abastecimento da frota da Admin. Indireta			270.000,00	270.000,00
26				Transporte			1.000,00	1.000,00
26	782			Transporte Rodoviário			1.000,00	1.000,00
26	782	0006		Infraestrutura e melhoria no sistema viário, pluvial e estrutural			1.000,00	1.000,00
26	782	0006	2312	Inspeção veicular			1.000,00	1.000,00
Total					0,00	500,00	3.500.000,00	3.500.500,00

Órgão: 02 PREFEITURA MUNICIPAL DE JACAREÍ
Un. Orc.: 02.10 SECRETARIA DE INFRAESTRUTURA MUNICIPAL
Un. Exe.: 02.10.05 DEPARTAMENTO DE PROJETOS

Função	Subfunção	Programa	Ação	Especificação	Operação Especial	Projeto	Atividade	Total
15				Urbanismo		5.882.720,00	7.627.200,00	13.509.920,00
15	451			Infra-estrutura Urbana		5.882.720,00	7.627.200,00	13.509.920,00
15	451	0006		Infraestrutura e melhoria no sistema viário, pluvial e estrutural		5.882.720,00	7.627.200,00	13.509.920,00
15	451	0006	1068	Desapropriações e compra de áreas			4.250.000,00	4.250.000,00
15	451	0006	1069	Fundo Municipal de Iluminação Pública - FUNDIP			1.631.720,00	1.631.720,00
15	451	0006	1125	Elaboração do Plano Diretor Básico de Drenagem			1.000,00	1.000,00
15	451	0006	2153	Manutenção do Depto. de Projetos			427.200,00	427.200,00
15	451	0006	2154	Gerenciamento e fiscalização de obras			5.098.000,00	5.098.000,00
15	451	0006	2155	Elaboração de projetos			2.102.000,00	2.102.000,00
Total					0,00	5.882.720,00	7.627.200,00	13.509.920,00

Órgão: 02 PREFEITURA MUNICIPAL DE JACAREÍ
Un. Orc.: 02.10 SECRETARIA DE INFRAESTRUTURA MUNICIPAL
Un. Exe.: 02.10.06 DEPARTAMENTO DE OBRAS VIÁRIAS

Função	Subfunção	Programa	Ação	Especificação	Operação Especial	Projeto	Atividade	Total
15				Urbanismo		78.614.618,00	14.000,00	78.628.618,00
15	451			Infra-estrutura Urbana		78.614.618,00	14.000,00	78.628.618,00
15	451	0006		Infraestrutura e melhoria no sistema viário, pluvial e estrutural		78.614.618,00	14.000,00	78.628.618,00
15	451	0006	1042	Continuação da Av. Eng. Davi Lino			17.659.618,00	17.659.618,00
15	451	0006	1043	Pavimentação e drenagem de ruas e avenidas - CIDE			250.000,00	250.000,00
15	451	0006	1045	Abertura, pav. e dren. de Avenida p/ acesso Rod. Nilo Máximo a Rod. Geraldo Scavone			1.000.000,00	1.000.000,00
15	451	0006	1060	Construção de ciclovias			452.000,00	452.000,00
15	451	0006	1063	Obras emergenciais			2.000,00	2.000,00
15	451	0006	1152	Revitalização de parques e praças.			3.501.000,00	3.501.000,00
15	451	0006	1182	Terceira ponte			20.000.000,00	20.000.000,00
15	451	0006	1288	Obras de Pavimentação - Recapeamento - Drenagem			35.750.000,00	35.750.000,00
15	451	0006	2152	Manutenção do Depto. de Obras Viárias			12.000,00	12.000,00
15	451	0006	2280	Regularização Fundiária de Núcleos de Interesse Social			2.000,00	2.000,00
17				Saneamento		36.400.500,00		36.400.500,00
17	512			Saneamento Básico Urbano		36.400.500,00		36.400.500,00
17	512	0006		Infraestrutura e melhoria no sistema viário, pluvial e estrutural		36.400.500,00		36.400.500,00
17	512	0006	1050	Saneamento integrado do Vale do Córrego do Turi			600.000,00	600.000,00
17	512	0006	1287	Drenagem do Tanquinho			35.800.500,00	35.800.500,00
Total					0,00	115.015.118,00	14.000,00	115.029.118,00

Órgão: 02 PREFEITURA MUNICIPAL DE JACAREÍ
Un. Orc.: 02.10 SECRETARIA DE INFRAESTRUTURA MUNICIPAL
Un. Exe.: 02.10.08 DEPARTAMENTO DE MANUTENÇÃO E CONSERVAÇÃO VIÁRIA

Função	Subfunção	Programa	Ação	Especificação	Operação Especial	Projeto	Atividade	Total
15				Urbanismo			4.516.500,00	4.516.500,00
15	451			Infra-estrutura Urbana			4.516.500,00	4.516.500,00
15	451	0006		Infraestrutura e melhoria no sistema viário, pluvial e estrutural			4.516.500,00	4.516.500,00
15	451	0006	2057	Manutenção da cidade			1.800.500,00	1.800.500,00
15	451	0006	2062	Manutenção e conservação das estradas rurais			2.666.000,00	2.666.000,00
15	451	0006	2090	Manutenção do Depto. e Conservação Viária			50.000,00	50.000,00
Total					0,00	0,00	4.516.500,00	4.516.500,00



Órgão: 02 PREFEITURA MUNICIPAL DE JACAREÍ
Un. Orc.: 02.10 SECRETARIA DE INFRAESTRUTURA MUNICIPAL
Un. Exe.: 02.10.09 DEPARTAMENTO DE OBRAS CIVIS

Função	Subfunção	Programa	Ação	Especificação	Operação Especial	Projeto	Atividade	Total
15				Urbanismo		81.000,00	1.028.600,00	1.109.600,00
15	451			Infra-estrutura Urbana		81.000,00	1.028.600,00	1.109.600,00
15	451	0006		Infraestrutura e melhoria no sistema viário, pluvial e estrutural		81.000,00	1.028.600,00	1.109.600,00
15	451	0006	1041	Construção e reforma de prédios municipais		81.000,00		81.000,00
15	451	0006	2079	Manutenção do Depto. de Obras Civis			3.000,00	3.000,00
15	451	0006	2083	Manutenção de prédios municipais			368.100,00	368.100,00
15	451	0006	2084	Manutenção e conservação de praças, parques e jardins			626.000,00	626.000,00
15	451	0006	2086	Manutenção do Depto. de Conservação de Obras Civis			31.500,00	31.500,00
Total					0,00	81.000,00	1.028.600,00	1.109.600,00

Órgão: 02 PREFEITURA MUNICIPAL DE JACAREÍ
Un. Orc.: 02.11 SECRETARIA DE ADMINISTRAÇÃO E RECURSOS HUMANOS
Un. Exe.: 02.11.01 GABINETE DO SECRETÁRIO DE ADMINISTRAÇÃO E RECURSOS HUMANOS

Função	Subfunção	Programa	Ação	Especificação	Operação Especial	Projeto	Atividade	Total
04				Administração			11.783.842,81	11.783.842,81
04	122			Administração Geral			11.783.842,81	11.783.842,81
04	122	0007		Administração			11.783.842,81	11.783.842,81
04	122	0007	2012	Manutenção da frota			4.000,00	4.000,00
04	122	0007	2095	Manutenção de serviços administrativos Secretaria de Administração e Recursos Humanos			265.500,00	265.500,00
04	122	0007	2103	Folha de pagamento da Secretaria de Administração e Rec. Humanos			10.327.342,81	10.327.342,81
04	122	0007	2234	Despesa com bolsa auxílio a estagiários			507.000,00	507.000,00
04	122	0007	2299	Manutenção dos Cemitérios			602.000,00	602.000,00
04	122	0007	2377	Manutenção do Atende Bem			58.000,00	58.000,00
04	452			Serviços Urbanos			20.000,00	20.000,00
04	452	0007		Administração			20.000,00	20.000,00
04	452	0007	2083	Manutenção de prédios municipais			20.000,00	20.000,00
Total					0,00	0,00	11.783.842,81	11.783.842,81

Órgão: 02 PREFEITURA MUNICIPAL DE JACAREÍ
Un. Orc.: 02.11 SECRETARIA DE ADMINISTRAÇÃO E RECURSOS HUMANOS
Un. Exe.: 02.11.02 DEPARTAMENTO DE TECNOLOGIA DA INFORMAÇÃO

Função	Subfunção	Programa	Ação	Especificação	Operação Especial	Projeto	Atividade	Total
04				Administração			342.000,00	342.000,00
04	122			Administração Geral			92.000,00	92.000,00
04	122	0007		Administração			92.000,00	92.000,00
04	122	0007	2340	Manutenção e ampliação da rede elétrica			92.000,00	92.000,00
04	126			Tecnologia da Informação			250.000,00	250.000,00
04	126	0007		Administração			250.000,00	250.000,00
04	126	0007	2093	Manutenção de serviços administrativos Departamento Tecnologia da Informação			249.000,00	249.000,00
04	126	0007	2100	Sistema de inclusão digital			1.000,00	1.000,00
Total					0,00	0,00	342.000,00	342.000,00

Órgão: 02 PREFEITURA MUNICIPAL DE JACAREÍ
Un. Orc.: 02.11 SECRETARIA DE ADMINISTRAÇÃO E RECURSOS HUMANOS
Un. Exe.: 02.11.04 DEPARTAMENTO DE SUPRIMENTOS

Função	Subfunção	Programa	Ação	Especificação	Operação Especial	Projeto	Atividade	Total
04				Administração			77.000,00	77.000,00
04	122			Administração Geral			77.000,00	77.000,00
04	122	0007		Administração			77.000,00	77.000,00
04	122	0007	2096	Manutenção de serviços administrativos do Departamento de Suprimentos			77.000,00	77.000,00
Total					0,00	0,00	77.000,00	77.000,00

Órgão: 02 PREFEITURA MUNICIPAL DE JACAREÍ
Un. Orc.: 02.11 SECRETARIA DE ADMINISTRAÇÃO E RECURSOS HUMANOS
Un. Exe.: 02.11.05 DEPARTAMENTO DE RECURSOS HUMANOS

Função	Subfunção	Programa	Ação	Especificação	Operação Especial	Projeto	Atividade	Total
04				Administração			263.000,00	263.000,00
04	122			Administração Geral			263.000,00	263.000,00
04	122	0007		Administração			263.000,00	263.000,00
04	122	0007	2097	Manutenção de serviços administrativos do Departamento de Recursos Humanos			133.000,00	133.000,00
04	122	0007	2098	Saúde do servidor			130.000,00	130.000,00
Total					0,00	0,00	263.000,00	263.000,00

Órgão: 02 PREFEITURA MUNICIPAL DE JACAREÍ
Un. Orc.: 02.11 SECRETARIA DE ADMINISTRAÇÃO E RECURSOS HUMANOS
Un. Exe.: 02.11.06 DIRETORIA DE LICITAÇÕES E CONTRATOS

Função	Subfunção	Programa	Ação	Especificação	Operação Especial	Projeto	Atividade	Total
04				Administração			189.000,00	189.000,00
04	122			Administração Geral			162.000,00	162.000,00
04	122	0007		Administração			162.000,00	162.000,00
04	122	0007	2105	Serviços de divulgação da administração			162.000,00	162.000,00
04	128			Formação de Recursos Humanos			27.000,00	27.000,00
04	128	0007		Administração			27.000,00	27.000,00
04	128	0007	2423	Manutenção de serviços administrativos da Diretoria de Licitações e Contratos			27.000,00	27.000,00
Total					0,00	0,00	189.000,00	189.000,00



Órgão: 02 PREFEITURA MUNICIPAL DE JACAREÍ
Un. Orc.: 02.13 SECRETARIA DE MEIO AMBIENTE
Un. Exe.: 02.13.01 GABINETE DO SECRETÁRIO DE MEIO AMBIENTE

Função	Subfunção	Programa	Ação	Especificação	Operação Especial	Projeto	Atividade	Total
04				Administração			70.000,00	70.000,00
04	122			Administração Geral			70.000,00	70.000,00
04	122	0008		Meio Ambiente e Bem Viver			70.000,00	70.000,00
04	122	0008	2234	Despesa com bolsa auxílio a estagiários			70.000,00	70.000,00
18				Gestão Ambiental		1.587.000,00	6.723.973,47	8.310.973,47
18	541			Preservação e Conservação Ambiental	1.276.000,00		6.348.973,47	7.624.973,47
18	541	0008		Meio Ambiente e Bem Viver	1.276.000,00		6.348.973,47	7.624.973,47
18	541	0008	1009	Revitalização de praças, parques e jardins			51.000,00	51.000,00
18	541	0008	1014	Educação ambiental			25.000,00	25.000,00
18	541	0008	1018	Implantação de parques		1.200.000,00		1.200.000,00
18	541	0008	2012	Manutenção da frota			35.000,00	35.000,00
18	541	0008	2038	Manutenção dos serviços administrativos			63.000,00	63.000,00
18	541	0008	2039	Manutenção e revitalização de áreas públicas			80.000,00	80.000,00
18	541	0008	2040	Compensação ambiental - Termos de compromisso ambiental - TCRA			250.000,00	250.000,00
18	541	0008	2041	Manutenção dos parques			1.052.408,00	1.052.408,00
18	541	0008	2046	Folha de pagamento da Secretaria de Meio Ambiente			4.836.065,47	4.836.065,47
18	541	0008	2156	Manutenção do Viveiro Municipal			26.000,00	26.000,00
18	541	0008	2316	Manutenção do Fundo Municipal de Meio Ambiente			6.500,00	6.500,00
18	542			Controle Ambiental	1.000,00		375.000,00	376.000,00
18	542	0008		Meio Ambiente e Bem Viver	1.000,00		375.000,00	376.000,00
18	542	0008	1011	Recomposição de mata ciliar		1.000,00		1.000,00
18	542	0008	2317	Implantação do Plano Municipal de Manejo de Animais			375.000,00	375.000,00
18	543			Recuperação de Áreas Degradadas		310.000,00		310.000,00
18	543	0008		Meio Ambiente e Bem Viver		310.000,00		310.000,00
18	543	0008	1012	Recuperação e manutenção de áreas degradadas		310.000,00		310.000,00
Total					0,00	1.587.000,00	6.793.973,47	8.380.973,47

Órgão: 02 PREFEITURA MUNICIPAL DE JACAREÍ
Un. Orc.: 02.13 SECRETARIA DE MEIO AMBIENTE
Un. Exe.: 02.13.02 FUNDO MUNICIPAL DE LIMPEZA PÚBLICA

Função	Subfunção	Programa	Ação	Especificação	Operação Especial	Projeto	Atividade	Total
18				Gestão Ambiental			60.452.922,91	60.452.922,91
18	541			Preservação e Conservação Ambiental			60.452.922,91	60.452.922,91
18	541	0008		Meio Ambiente e Bem Viver			60.452.922,91	60.452.922,91
18	541	0008	2042	Manutenção do Fundo Municipal de Limpeza Urbana			60.452.922,91	60.452.922,91
Total					0,00	0,00	60.452.922,91	60.452.922,91

Órgão: 02 PREFEITURA MUNICIPAL DE JACAREÍ
Un. Orc.: 02.14 SECRETARIA DE SEGURANÇA E DEFESA DO CIDADÃO
Un. Exe.: 02.14.01 GABINETE DO SECRETÁRIO DE SEGURANÇA E DEFESA DO CIDADÃO

Função	Subfunção	Programa	Ação	Especificação	Operação Especial	Projeto	Atividade	Total
04				Administração			68.400,00	68.400,00
04	122			Administração Geral			68.400,00	68.400,00
04	122	0009		Segurança Pública, construindo a cidadania			68.400,00	68.400,00
04	122	0009	2234	Despesa com bolsa auxílio a estagiários			68.400,00	68.400,00
06				Segurança Pública		384.400,00	18.913.274,20	19.297.674,20
06	181			Policimento			57.500,00	57.500,00
06	181	0009		Segurança Pública, construindo a cidadania			57.500,00	57.500,00
06	181	0009	2008	Manutenção da Junta de Serviço Militar			6.000,00	6.000,00
06	181	0009	2009	Manutenção do Tiro de Guerra			51.500,00	51.500,00
06	182			Defesa Civil		384.400,00	18.828.274,20	19.212.674,20
06	182	0009		Segurança Pública, construindo a cidadania		384.400,00	18.828.274,20	19.212.674,20
06	182	0009	1027	Aquisição e manutenção de viaturas		2.400,00		2.400,00
06	182	0009	1028	Aquisição de armamentos e munições		60.800,00		60.800,00
06	182	0009	1029	Aquisição de equipamentos de informática		800,00		800,00
06	182	0009	1030	Reforma do prédio da Guarda Civil		2.400,00		2.400,00
06	182	0009	1031	Reaparelhagem e capacitação da Defesa Civil		14.000,00		14.000,00
06	182	0009	1133	Modernização e capacitação da Guarda Civil		295.000,00		295.000,00
06	182	0009	1171	Reaparelhagem e capacitação da Fiscalização e Postura		9.000,00		9.000,00
06	182	0009	2010	Manutenção do Corpo de Bombeiros			502.000,00	502.000,00
06	182	0009	2011	Manutenção do Fundo Municipal de Defesa Civil			5.100,00	5.100,00
06	182	0009	2012	Manutenção da frota			70.000,00	70.000,00
06	182	0009	2133	Ampliação do projeto semeadores da paz			6.500,00	6.500,00
06	182	0009	2134	Ampliação do programa ronda escolar			28.000,00	28.000,00
06	182	0009	2135	Renovação de equipamentos e uniformes			94.000,00	94.000,00
06	182	0009	2136	Manutenção dos serviços administrativos da SDC			48.800,00	48.800,00
06	182	0009	2139	Folha de pagamento da Secretaria de Segurança e Defesa do Cidadão			18.073.874,20	18.073.874,20
06	183			Informação e Inteligência			27.500,00	27.500,00
06	183	0009		Segurança Pública, construindo a cidadania			27.500,00	27.500,00
06	183	0009	2318	Manutenção dos serviços de fiscalização e postura			27.500,00	27.500,00
Total					0,00	384.400,00	18.913.274,20	19.366.074,20

Órgão: 02 PREFEITURA MUNICIPAL DE JACAREÍ
Un. Orc.: 02.14 SECRETARIA DE SEGURANÇA E DEFESA DO CIDADÃO
Un. Exe.: 02.14.02 DEPARTAMENTO DE ASSUNTOS DA CIDADANIA

Função	Subfunção	Programa	Ação	Especificação	Operação Especial	Projeto	Atividade	Total
04				Administração			72.000,00	72.000,00
04	122			Administração Geral			72.000,00	72.000,00
04	122	0009		Segurança Pública, construindo a cidadania			72.000,00	72.000,00
04	122	0009	2137	Manutenção do Departamento de Assuntos da Cidadania			72.000,00	72.000,00
Total					0,00	0,00	72.000,00	72.000,00

ATENDE BEM
ONLINE



Órgão: 02 PREFEITURA MUNICIPAL DE JACAREÍ
Un. Orc.: 02.15 SECRETARIA DE ESPORTES E RECREAÇÃO
Un. Exe.: 02.15.01 GABINETE DO SECRETÁRIO DE ESPORTES E RECREAÇÃO

Função	Subfunção	Programa	Ação	Especificação	Operação Especial	Projeto	Atividade	Total
04				Administração			36.000,00	36.000,00
04	122			Administração Geral			36.000,00	36.000,00
04	122	0010		Esporte para Todos			36.000,00	36.000,00
04	122	0010	2234	Despesa com bolsa auxílio a estagiários			36.000,00	36.000,00
27				Desporto e Lazer		1.565.000,00	6.588.263,53	8.153.263,53
27	811			Desporto de Rendimento			99.000,00	99.000,00
27	811	0010		Esporte para Todos			99.000,00	99.000,00
27	811	0010	2374	Atleta Cidadão			99.000,00	99.000,00
27	812			Desporto Comunitário		1.565.000,00	6.489.263,53	8.054.263,53
27	812	0010		Esporte para Todos		1.565.000,00	6.489.263,53	8.054.263,53
27	812	0010	1071	Construção, reforma e/ou ampliação de espaço esportivo		400.000,00	400.000,00	400.000,00
27	812	0010	1072	Implantação, reforma e ampliação de academias			915.000,00	915.000,00
27	812	0010	1301	Construção e Reforma de Campos de Futebol nos Bairros		250.000,00	250.000,00	250.000,00
27	812	0010	2012	Manutenção da frota			20.000,00	20.000,00
27	812	0010	2168	Manutenção da LIZE e FADENP			754.770,00	754.770,00
27	812	0010	2170	Manutenção dos serviços administrativos da Secretaria de Esportes e Recreação			674.700,00	674.700,00
27	812	0010	2171	Despesas com eventos esportivos			160.500,00	160.500,00
27	812	0010	2172	Atendimento esportivo e recreativo para PCD			8.000,00	8.000,00
27	812	0010	2173	Locação com clubes para prática esportiva			1.000,00	1.000,00
27	812	0010	2174	Manutenção de projetos esportivos			3.000,00	3.000,00
27	812	0010	2175	Folha de pagamento da Secretaria de Esportes e Recreação			4.817.293,53	4.817.293,53
27	812	0010	2283	Subvenção com ligas e associações			50.000,00	50.000,00
Total					0,00	1.565.000,00	6.624.263,53	8.189.263,53

Órgão: 02 PREFEITURA MUNICIPAL DE JACAREÍ
Un. Orc.: 02.16 ENCARGOS GERAIS DO MUNICÍPIO
Un. Exe.: 02.16.01 RECURSOS SOB SUPERVISÃO DA SECRETARIA DE FINANÇAS

Função	Subfunção	Programa	Ação	Especificação	Operação Especial	Projeto	Atividade	Total
04				Administração			7.378.015,00	7.378.015,00
04	121			Planejamento e Orçamento			400.000,00	400.000,00
04	121	0007		Administração			400.000,00	400.000,00
04	121	0007	2443	Amortização e encargos CAF			400.000,00	400.000,00
04	123			Administração Financeira			6.978.015,00	6.978.015,00
04	123	0007		Administração			6.978.015,00	6.978.015,00
04	123	0007	2221	Manutenção dos sistemas de informatização			1.900.000,00	1.900.000,00
04	123	0007	2223	Manutenção dos sistemas de arrecadação eo contabilidade			3.278.015,00	3.278.015,00
04	123	0007	2444	Amortização e encargos IPMJ - Acordo 2020			1.800.000,00	1.800.000,00
11				Trabalho			8.000.000,00	8.000.000,00
11	331			Proteção e Benefícios ao Trabalhador			8.000.000,00	8.000.000,00
11	331	0007		Administração			8.000.000,00	8.000.000,00
11	331	0007	2224	Contribuição ao PASEP			8.000.000,00	8.000.000,00
28				Encargos especiais	43.593.000,00			43.593.000,00
28	392			Difusão Cultural	750.000,00			750.000,00
28	392	0007		Administração	750.000,00			750.000,00
28	392	0007	0008	Incentivo Cultural Lei 3648/95	750.000,00			750.000,00
28	843			Serviço da Dívida Interna	42.843.000,00			42.843.000,00
28	843	0007		Administração	42.843.000,00			42.843.000,00
28	843	0007	0006	Amortização e encargos - SAAE			12.900.000,00	12.900.000,00
28	843	0007	0007	Amortizações e encargos - IPMJ			14.520.000,00	14.520.000,00
28	843	0007	0016	Amortização e encargos INSS-RFB-PREV-PARC60 *			200.000,00	200.000,00
28	843	0007	0017	Amortizações e encargos - PMAT/PNAFM			2.900.000,00	2.900.000,00
28	843	0007	0018	Amortizações e encargos - Prô-Transporte			1.900.000,00	1.900.000,00
28	843	0007	0020	Amortizações e encargos - Desenvolve SP - Via SP			6.000.000,00	6.000.000,00
28	843	0007	0024	Amortização e encargos do COI			4.297.000,00	4.297.000,00
28	843	0007	0025	Amortização e encargos AMPLIAÇÃO ETA 3			126.000,00	126.000,00
99				Reserva de Contingência	2.000.000,00			2.000.000,00
99	999			Reserva de Contingência	2.000.000,00			2.000.000,00
99	999	0099		Reserva de Contingência	2.000.000,00			2.000.000,00
99	999	0099	9001	Reserva de contingência	2.000.000,00			2.000.000,00
Total					45.593.000,00	0,00	15.378.015,00	60.971.015,00

Órgão: 02 PREFEITURA MUNICIPAL DE JACAREÍ
Un. Orc.: 02.16 ENCARGOS GERAIS DO MUNICÍPIO
Un. Exe.: 02.16.02 RECURSOS SOB SUPERVISÃO DA SECRETARIA DE ADM. E REC. HUMANOS

Função	Subfunção	Programa	Ação	Especificação	Operação Especial	Projeto	Atividade	Total
04				Administração			16.297.234,80	16.297.234,80
04	122			Administração Geral			16.297.234,80	16.297.234,80
04	122	0007		Administração			16.297.234,80	16.297.234,80
04	122	0007	2225	Despesas diversas da administração			4.190.234,80	4.190.234,80
04	122	0007	2226	Despesas com correio			216.000,00	216.000,00
04	122	0007	2227	Despesas com energia elétrica			7.056.000,00	7.056.000,00
04	122	0007	2228	Serviços com telefonia			1.092.000,00	1.092.000,00
04	122	0007	2229	Manutenção de sistema integrado de gestão pública municipal			1.500.000,00	1.500.000,00
04	122	0007	2230	Despesas com alugueis			2.213.000,00	2.213.000,00
04	122	0007	2236	Benefícios assistenciais aos servidores			30.000,00	30.000,00
09				Previdência Social	3.005.146,44			3.005.146,44
09	271			Previdência Básica	3.005.146,44			3.005.146,44
09	271	0007		Administração	3.005.146,44			3.005.146,44
09	271	0007	0003	Inativos e pensionistas	3.005.146,44			3.005.146,44
11				Trabalho			10.400.000,00	10.400.000,00
11	331			Proteção e Benefícios ao Trabalhador			10.400.000,00	10.400.000,00
11	331	0007		Administração			10.400.000,00	10.400.000,00
11	331	0007	2231	Despesas com vale transporte			1.500.000,00	1.500.000,00
11	331	0007	2232	Despesas com vale alimentação			2.000.000,00	2.000.000,00
11	331	0007	2233	Despesas com vale refeição			6.900.000,00	6.900.000,00
Total					3.005.146,44	0,00	26.697.234,80	29.702.381,24

Órgão: 02 PREFEITURA MUNICIPAL DE JACAREÍ
Un. Orc.: 02.16 ENCARGOS GERAIS DO MUNICÍPIO
Un. Exe.: 02.16.03 RECURSOS SOB SUPERVISÃO DA PROCURADORIA-GERAL DO MUNICÍPIO

Função	Subfunção	Programa	Ação	Especificação	Operação Especial	Projeto	Atividade	Total
02				Judiciária			180.930,00	180.930,00
02	061			Ação Jurídica			180.930,00	180.930,00
02	061	0007		Administração			180.930,00	180.930,00
02	061	0007	2263	Despesas judiciais e cartorárias			180.930,00	180.930,00
28				Encargos especiais	6.832.421,20			6.832.421,20
28	122			Administração Geral	6.832.421,20			6.832.421,20
28	122	0007		Administração	6.832.421,20			6.832.421,20
28	122	0007	0010	Pagamento de precatórios judiciais - DEPRE			3.494.689,92	3.494.689,92
28	122	0007	0011	Pagamento de precatórios judiciais - outros tribunais			2.474.731,28	2.474.731,28
28	122	0007	0012	Pagamento de precatórios judiciais - correção			280.000,00	280.000,00
28	122	0007	0014	Pagamento de precatórios judiciais de pequeno valor			583.000,00	583.000,00
Total					6.832.421,20	0,00	180.930,00	7.013.351,20



Órgão: 02 PREFEITURA MUNICIPAL DE JACAREÍ
Un. Orc.: 02.17 SECRETARIA DE MOBILIDADE URBANA
Un. Exe.: 02.17.01 GABINETE DO SECRETÁRIO DE MOBILIDADE URBANA

Função	Subfunção	Programa	Ação	Especificação	Operação Especial	Projeto	Atividade	Total
04				Administração			6.560.205,67	6.560.205,67
04	122			Administração Geral			6.560.205,67	6.560.205,67
04	122	0015		Mobilidade			6.560.205,67	6.560.205,67
04	122	0015	2234	Despesa com bolsa auxílio a estagiários			35.000,00	35.000,00
04	122	0015	2294	Folha de pagamento da Secretaria de Mobilidade Urbana			6.525.205,67	6.525.205,67
Total					0,00	0,00	6.560.205,67	6.560.205,67

Órgão: 02 PREFEITURA MUNICIPAL DE JACAREÍ
Un. Orc.: 02.17 SECRETARIA DE MOBILIDADE URBANA
Un. Exe.: 02.17.02 DEPARTAMENTO ADMINISTRATIVO

Função	Subfunção	Programa	Ação	Especificação	Operação Especial	Projeto	Atividade	Total
04				Administração			128.000,00	128.000,00
04	122			Administração Geral			102.000,00	102.000,00
04	122	0015		Mobilidade			102.000,00	102.000,00
04	122	0015	2012	Manutenção da frota			102.000,00	102.000,00
04	131	0015		Comunicação Social			26.000,00	26.000,00
04	131	0015	2105	Serviços de divulgação da administração			26.000,00	26.000,00
15				Urbanismo			560.000,00	560.000,00
15	451			Infra-estrutura Urbana			560.000,00	560.000,00
15	451	0015		Mobilidade			560.000,00	560.000,00
15	451	0015	2295	Manutenção do Gabinete do Secretário de Mobilidade Urbana			40.000,00	40.000,00
15	451	0015	2296	Manutenção do Departamento Administrativo			520.000,00	520.000,00
Total					0,00	0,00	688.000,00	688.000,00

Órgão: 02 PREFEITURA MUNICIPAL DE JACAREÍ
Un. Orc.: 02.17 SECRETARIA DE MOBILIDADE URBANA
Un. Exe.: 02.17.03 DEPARTAMENTO DE TRÂNSITO

Função	Subfunção	Programa	Ação	Especificação	Operação Especial	Projeto	Atividade	Total
04				Administração			80.000,00	80.000,00
04	122			Administração Geral			80.000,00	80.000,00
04	122	0015		Mobilidade			80.000,00	80.000,00
04	122	0015	2013	Abastecimento da frota			80.000,00	80.000,00
15				Urbanismo		12.000,00	16.635.000,00	16.647.000,00
15	451			Infra-estrutura Urbana		12.000,00	16.635.000,00	16.647.000,00
15	451	0015		Mobilidade		12.000,00	16.635.000,00	16.647.000,00
15	451	0015	1015	Elaboração do Plano de Mobilidade Urbana		12.000,00		12.000,00
15	451	0015	2157	Educação de trânsito			113.000,00	113.000,00
15	451	0015	2158	Manutenção do Depto. de Trânsito			500.000,00	500.000,00
15	451	0015	2159	Sistema de Fiscalização de Trânsito			8.402.000,00	8.402.000,00
15	451	0015	2160	Ampliação e manutenção da sinalização de trânsito			5.120.000,00	5.120.000,00
15	451	0015	2161	Gestão do trânsito			300.000,00	300.000,00
15	451	0015	2403	Engenharia de Campo			2.200.000,00	2.200.000,00
26				Transporte		1.916.000,00		1.916.000,00
26	452			Serviços Urbanos		1.200.000,00		1.200.000,00
26	452	0015		Mobilidade		1.200.000,00		1.200.000,00
26	452	0015	1302	Recapamento de Vias		1.200.000,00		1.200.000,00
26	782			Transporte Rodoviário		716.000,00		716.000,00
26	782	0015		Mobilidade		716.000,00		716.000,00
26	782	0015	1166	Acessibilidade Construção e Manut. de Ciclovias e Cidofaixas			182.000,00	182.000,00
26	782	0015	1167	Acessibilidade Construção e Manut. de calçadas Públicas			397.000,00	397.000,00
26	782	0015	1168	Implantação de manutenção do COI			137.000,00	137.000,00
Total					0,00	1.928.000,00	16.715.000,00	18.643.000,00

Órgão: 02 PREFEITURA MUNICIPAL DE JACAREÍ
Un. Orc.: 02.17 SECRETARIA DE MOBILIDADE URBANA
Un. Exe.: 02.17.04 DEPARTAMENTO DE TRANSPORTES

Função	Subfunção	Programa	Ação	Especificação	Operação Especial	Projeto	Atividade	Total
15				Urbanismo		175.000,00	755.000,00	930.000,00
15	453			Transportes Coletivos Urbanos		175.000,00	755.000,00	930.000,00
15	453	0015		Mobilidade		175.000,00	755.000,00	930.000,00
15	453	0015	1070	Instalação e manutenção de abrigos de ônibus		175.000,00		175.000,00
15	453	0015	2162	Gestão e manutenção do Terminal Turístico Rodoviário			710.000,00	710.000,00
15	453	0015	2163	Manutenção do Depto. de Transportes			45.000,00	45.000,00
26				Transporte		10.000,00	1.242.462,89	1.252.462,89
26	782			Transporte Rodoviário		10.000,00	1.242.462,89	1.252.462,89
26	782	0015		Mobilidade		10.000,00	1.242.462,89	1.252.462,89
26	782	0015	1178	Sistema de Controle de Qualidade do Transporte Coletivo		10.000,00		10.000,00
26	782	0015	2442	Custeio do Transporte Público			1.242.462,89	1.242.462,89
Total					0,00	185.000,00	1.997.462,89	2.182.462,89

Órgão: 02 PREFEITURA MUNICIPAL DE JACAREÍ
Un. Orc.: 02.18 PROCURADORIA-GERAL DO MUNICÍPIO
Un. Exe.: 02.18.01 GABINETE DO PROCURADOR-GERAL

Função	Subfunção	Programa	Ação	Especificação	Operação Especial	Projeto	Atividade	Total
02				Judiciária		1.301.000,00		1.301.000,00
02	061			Ação Jurídica		1.301.000,00		1.301.000,00
02	061	0007		Administração		1.301.000,00		1.301.000,00
02	061	0007	1008	Reforma e ampliação do Fórum		1.301.000,00		1.301.000,00
04				Administração			2.987.780,65	2.987.780,65
04	122			Administração Geral			2.987.780,65	2.987.780,65
04	122	0007		Administração			2.987.780,65	2.987.780,65
04	122	0007	2234	Despesa com bolsa auxílio a estagiários			190.200,00	190.200,00
04	122	0007	2338	Folha de pagamento da Procuradoria - Geral			2.576.580,65	2.576.580,65
04	122	0007	2362	Manutenção de serviços administrativos PGM			221.000,00	221.000,00
Total					0,00	1.301.000,00	2.987.780,65	4.288.780,65



Órgão: 03 SAAE-SERVIÇO AUTÔNOMO DE AGUA E ESG.DE JACAREI
Un. Orc.: 03.01 GABINETE DA PRESIDÊNCIA
Un. Exe.: 03.01.01 GABINETE DA PRESIDÊNCIA E DEPENDÊNCIAS

Função	Subfunção	Programa	Ação	Especificação	Operação Especial	Projeto	Atividade	Total
04				Administração			2.022.000,00	2.022.000,00
04	122			Administração Geral			1.882.000,00	1.882.000,00
04	122	0011		Investindo em Saneamento			1.882.000,00	1.882.000,00
04	122	0011	2238	Manutenção do Gabinete da Presidência			332.000,00	332.000,00
04	122	0011	2256	Folha de pagamento do Gabinete da Presidência			1.550.000,00	1.550.000,00
04	131			Comunicação Social			140.000,00	140.000,00
04	131	0011		Investindo em Saneamento			140.000,00	140.000,00
04	131	0011	2239	Serviços de divulgação da administração - SAAE			140.000,00	140.000,00
Total					0,00	0,00	2.022.000,00	2.022.000,00

Órgão: 03 SAAE-SERVIÇO AUTÔNOMO DE AGUA E ESG.DE JACAREI
Un. Orc.: 03.01 GABINETE DA PRESIDÊNCIA
Un. Exe.: 03.01.03 PROCURADORIA JURÍDICA E DEPENDÊNCIAS

Função	Subfunção	Programa	Ação	Especificação	Operação Especial	Projeto	Atividade	Total
04				Administração			1.238.000,00	1.238.000,00
04	122			Administração Geral			1.238.000,00	1.238.000,00
04	122	0011		Investindo em Saneamento			1.238.000,00	1.238.000,00
04	122	0011	2378	Manutenção da Procuradoria Jurídica			88.000,00	88.000,00
04	122	0011	2379	Folha de Pagamento da Procuradoria Jurídica			1.150.000,00	1.150.000,00
Total					0,00	0,00	1.238.000,00	1.238.000,00

Órgão: 03 SAAE-SERVIÇO AUTÔNOMO DE AGUA E ESG.DE JACAREI
Un. Orc.: 03.02 DEPARTAMENTO DE PLANEJAMENTO E OBRAS
Un. Exe.: 03.02.01 GABINETE DO DIRETOR DE PLANEJAMENTO E OBRAS E DEPENDÊNCIAS

Função	Subfunção	Programa	Ação	Especificação	Operação Especial	Projeto	Atividade	Total
17				Saneamento		88.853.000,00	3.370.000,00	92.223.000,00
17	512			Saneamento Básico Urbano		88.853.000,00	3.370.000,00	92.223.000,00
17	512	0011		Investindo em Saneamento		88.853.000,00	3.370.000,00	92.223.000,00
17	512	0011	1108	Ampliação e melhoria no sistema de abastecimento de água		2.613.000,00		2.613.000,00
17	512	0011	1109	Aquisição de Imóveis		1.333.000,00		1.333.000,00
17	512	0011	1176	Ampliação e Melhorias de Prédios Públicos SAAE		690.000,00		690.000,00
17	512	0011	1187	Universalização da Água e Esgoto- Avançar Cidades		920.000,00		920.000,00
17	512	0011	1188	Ampliação de Infraestrutura - Finisa		100.000,00		100.000,00
17	512	0011	1279	Ampliação e Melhorias do Esgotamento Sanitário		8.765.000,00		8.765.000,00
17	512	0011	1280	Sistema Básico Integrado de Água e Esgoto PAC 2		69.473.000,00		69.473.000,00
17	512	0011	1281	Sistema de Esgotamento Sanitário e Perdas - Fehidro		505.000,00		505.000,00
17	512	0011	1282	Universalização do Sistema de Água e Esgoto -Agevap		4.454.000,00		4.454.000,00
17	512	0011	2249	Manutenção do Depto. de Planejamento e Obras			770.000,00	770.000,00
17	512	0011	2258	Folha de pagamento do Depto. de Planejamento e Obras			2.600.000,00	2.600.000,00
Total					0,00	88.853.000,00	3.370.000,00	92.223.000,00

Órgão: 03 SAAE-SERVIÇO AUTÔNOMO DE AGUA E ESG.DE JACAREI
Un. Orc.: 03.03 DEPARTAMENTO DE OPERAÇÕES
Un. Exe.: 03.03.01 GABINETE DO DIRETOR DE OPERAÇÕES E DEPENDÊNCIAS

Função	Subfunção	Programa	Ação	Especificação	Operação Especial	Projeto	Atividade	Total
04				Administração			2.801.000,00	2.801.000,00
04	122			Administração Geral			2.801.000,00	2.801.000,00
04	122	0011		Investindo em Saneamento			2.801.000,00	2.801.000,00
04	122	0011	2248	Locação de veículos			2.801.000,00	2.801.000,00
17				Saneamento		28.625.000,00		28.625.000,00
17	512			Saneamento Básico Urbano		28.625.000,00		28.625.000,00
17	512	0011		Investindo em Saneamento		28.625.000,00		28.625.000,00
17	512	0011	2250	Manutenção do Departamento de Operações			6.641.000,00	6.641.000,00
17	512	0011	2251	Cobrança de recursos hídricos - federal			704.000,00	704.000,00
17	512	0011	2252	Cobrança de recursos hídricos - estadual			80.000,00	80.000,00
17	512	0011	2254	Energia elétrica			12.000.000,00	12.000.000,00
17	512	0011	2259	Folha de pagamento do Departamento de Operações			9.200.000,00	9.200.000,00
Total					0,00	0,00	31.426.000,00	31.426.000,00

Órgão: 03 SAAE-SERVIÇO AUTÔNOMO DE AGUA E ESG.DE JACAREI
Un. Orc.: 03.04 DEPARTAMENTO FINANCEIRO
Un. Exe.: 03.04.01 GABINETE DO DIRETOR FINANCEIRO E DEPENDÊNCIAS

Função	Subfunção	Programa	Ação	Especificação	Operação Especial	Projeto	Atividade	Total
04				Administração			2.657.000,00	2.657.000,00
04	123			Administração Financeira			2.657.000,00	2.657.000,00
04	123	0011		Investindo em Saneamento			2.657.000,00	2.657.000,00
04	123	0011	2241	Manutenção do Departamento Financeiro			1.757.000,00	1.757.000,00
04	123	0011	2260	Folha de pagamento do Departamento Financeiro			900.000,00	900.000,00
Total					0,00	0,00	2.657.000,00	2.657.000,00

Órgão: 03 SAAE-SERVIÇO AUTÔNOMO DE AGUA E ESG.DE JACAREI
Un. Orc.: 03.05 DEPARTAMENTO ADMINISTRATIVO
Un. Exe.: 03.05.01 GABINETE DO DIRETOR ADMINISTRATIVO E DEPENDÊNCIAS

Função	Subfunção	Programa	Ação	Especificação	Operação Especial	Projeto	Atividade	Total
04				Administração			10.993.000,00	10.993.000,00
04	122			Administração Geral			10.993.000,00	10.993.000,00
04	122	0011		Investindo em Saneamento			10.993.000,00	10.993.000,00
04	122	0011	2243	Manutenção do Departamento Administrativo			6.160.000,00	6.160.000,00
04	122	0011	2245	Despesas com telecomunicações			233.000,00	233.000,00
04	122	0011	2261	Folha de pagamento do Departamento Administrativo			4.600.000,00	4.600.000,00
17				Saneamento		520.000,00		520.000,00
17	512			Saneamento Básico Urbano		520.000,00		520.000,00
17	512	0011		Investindo em Saneamento		520.000,00		520.000,00
17	512	0011	1054	Aquisição de hidrômetros		520.000,00		520.000,00
Total					0,00	520.000,00	10.993.000,00	11.513.000,00



Órgão: 03 SAAE-SERVIÇO AUTÔNOMO DE AGUA E ESG.DE JACAREI
Un. Orc.: 03.06 ENCARGOS GERAIS DA AUTARQUIA
Un. Exe.: 03.06.01 ENCARGOS GERAIS

Função	Subfunção	Programa	Ação	Especificação	Operação Especial	Projeto	Atividade	Total
09				Previdência Social	171.000,00		5.732.000,00	5.903.000,00
09	271			Previdência Básica	171.000,00		5.732.000,00	5.903.000,00
09	271	0011		Investindo em Saneamento	171.000,00		5.732.000,00	5.903.000,00
09	271	0011	0003	Inativos e pensionistas	171.000,00		171.000,00	171.000,00
09	271	0011	2255	Encargos previdenciários			5.732.000,00	5.732.000,00
17				Saneamento			4.566.000,00	4.566.000,00
17	512			Saneamento Básico Urbano			4.566.000,00	4.566.000,00
17	512	0011		Investindo em Saneamento			4.566.000,00	4.566.000,00
17	512	0011	2184	Despesas com vale refeição			2.212.000,00	2.212.000,00
17	512	0011	2232	Despesas com vale alimentação			687.000,00	687.000,00
17	512	0011	2236	Benefícios assistenciais aos servidores			40.000,00	40.000,00
17	512	0011	2244	Despesas diversas da administração - SAAE			60.000,00	60.000,00
17	512	0011	2246	Vale transporte/alimentação			600.000,00	600.000,00
17	512	0011	2247	Bolsa auxílio - estágio			200.000,00	200.000,00
17	512	0011	2284	Serviço de Regulação de Jacaréi			767.000,00	767.000,00
28				Encargos especiais	410.000,00			410.000,00
28	122			Administração Geral	410.000,00			410.000,00
28	122	0011		Investindo em Saneamento	410.000,00			410.000,00
28	122	0011	0009	Precatórios Judiciais	410.000,00			410.000,00
99				Reserva de Contingência	200.000,00			200.000,00
99	999			Reserva de Contingência	200.000,00			200.000,00
99	999	0011		Investindo em Saneamento	200.000,00			200.000,00
99	999	0011	9002	Reserva de contingência - SAAE	200.000,00			200.000,00
Total					781.000,00	0,00	10.298.000,00	11.079.000,00

Órgão: 03 SAAE-SERVIÇO AUTÔNOMO DE AGUA E ESG.DE JACAREI
Un. Orc.: 03.07 DEPARTAMENTO COMERCIAL
Un. Exe.: 03.07.02 DIRETORIA COMERCIAL E DEPENDÊNCIAS

Função	Subfunção	Programa	Ação	Especificação	Operação Especial	Projeto	Atividade	Total
04				Administração			8.086.000,00	8.086.000,00
04	122			Administração Geral			8.086.000,00	8.086.000,00
04	122	0011		Investindo em Saneamento			8.086.000,00	8.086.000,00
04	122	0011	2388	Manutenção da Diretoria Comercial			3.986.000,00	3.986.000,00
04	122	0011	2389	Folha de Pagamento da Diretoria Comercial			4.100.000,00	4.100.000,00
17				Saneamento			950.000,00	950.000,00
17	512			Saneamento Básico Urbano			950.000,00	950.000,00
17	512	0011		Investindo em Saneamento			950.000,00	950.000,00
17	512	0011	2361	Controle e Redução de Perdas			950.000,00	950.000,00
Total						0,00	9.036.000,00	9.036.000,00

Órgão: 03 SAAE-SERVIÇO AUTÔNOMO DE AGUA E ESG.DE JACAREI
Un. Orc.: 03.08 DIRETORIA TÉCNICA
Un. Exe.: 03.08.01 DIRETORIA TÉCNICA DE TRATAMENTO DE AGUA E ESGOTO

Função	Subfunção	Programa	Ação	Especificação	Operação Especial	Projeto	Atividade	Total
17				Saneamento			18.679.000,00	18.679.000,00
17	512			Saneamento Básico Urbano			18.679.000,00	18.679.000,00
17	512	0011		Investindo em Saneamento			18.679.000,00	18.679.000,00
17	512	0011	2330	Insumos de Água			3.500.000,00	3.500.000,00
17	512	0011	2405	Manutenção do Departamento de Tratamento de Água e Esgoto			11.079.000,00	11.079.000,00
17	512	0011	2406	Folha de Pagamento do Departamento de Tratamento de Água e Esgoto			4.100.000,00	4.100.000,00
Total						0,00	18.679.000,00	18.679.000,00

Órgão: 04 IPMJ - INSTITUTO DE PREVIDENCIA MUNICIPAL DE JACAREÍ
Un. Orc.: 04.01 DIRETORIA EXECUTIVA DO IPMJ
Un. Exe.: 04.01.01 GABINETE DA DIRETORIA EXECUTIVA DO IPMJ

Função	Subfunção	Programa	Ação	Especificação	Operação Especial	Projeto	Atividade	Total
09				Previdência Social	106.330.000,00	447.000,00	5.697.000,00	112.474.000,00
09	271			Previdência Básica		57.000,00	1.000,00	58.000,00
09	271	0012		Previdência do Servidor Público Municipal		57.000,00	1.000,00	58.000,00
09	271	0012	1100	Construção da nova sede do IPMJ		10.000,00		10.000,00
09	271	0012	1104	Aquisição de imóvel para sede do IPMJ		25.000,00		25.000,00
09	271	0012	1291	Reforma, ampliação e construção em imóveis próprio		22.000,00		22.000,00
09	271	0012	2220	Ampliação do quadro de servidores			1.000,00	1.000,00
09	272			Previdência do Regime Estatutário	106.330.000,00	390.000,00	5.696.000,00	112.416.000,00
09	272	0012		Previdência do Servidor Público Municipal	106.330.000,00	390.000,00	5.696.000,00	112.416.000,00
09	272	0012	0003	Inativos e pensionistas	105.000.000,00			105.000.000,00
09	272	0012	0004	Compensação financeira	670.000,00			670.000,00
09	272	0012	0010	Pagamento de precatórios Judiciais - DEPRE	460.000,00			460.000,00
09	272	0012	0012	Pagamento de precatórios Judiciais - correção	50.000,00			50.000,00
09	272	0012	0015	Benefícios assistenciais/outras despesas	150.000,00			150.000,00
09	272	0012	1099	Modernização de equipamentos		100.000,00		100.000,00
09	272	0012	1101	Renovação e ampliação da frota de veículos		90.000,00		90.000,00
09	272	0012	1103	Adequação de mobiliário		200.000,00		200.000,00
09	272	0012	2212	Capacitação dos servidores			105.000,00	105.000,00
09	272	0012	2213	Manutenção Gabinete da Diretoria Executiva do IPMJ			1.838.000,00	1.838.000,00
09	272	0012	2214	Manutenção predial e veicular			350.000,00	350.000,00
09	272	0012	2215	Reavaliação atuarial			150.000,00	150.000,00
09	272	0012	2216	Despesas postais			10.000,00	10.000,00
09	272	0012	2217	Bolsa auxílio à estagiários			70.000,00	70.000,00
09	272	0012	2218	Obrigações tributárias sobre rendimentos financeiros			1.000.000,00	1.000.000,00
09	272	0012	2219	Outras despesas com pessoal			151.000,00	151.000,00
09	272	0012	2222	Folha de pagamento do IPMJ			2.022.000,00	2.022.000,00
99				Reserva de Contingência	13.910.000,00			13.910.000,00
99	997			Reserva de Contingência para o RPPS	13.910.000,00			13.910.000,00
99	997	0012		Previdência do Servidor Público Municipal	13.910.000,00			13.910.000,00
99	997	0012	0002	Reserva do RPPS	13.910.000,00			13.910.000,00
Total					120.240.000,00	447.000,00	5.697.000,00	126.384.000,00



Órgão: 05 FUNDAÇÃO CULTURAL DE JACAREHY - JOSÉ MARIA DE ABREU
Un. Orc.: 05.01 PRESIDÊNCIA DA FUNDAÇÃO CULTURAL DE JACAREHY
Un. Exe.: 05.01.01 GABINETE DA PRESIDÊNCIA DA FUNDAÇÃO CULTURAL DE JACAREHY

Função	Subfunção	Programa	Ação	Especificação	Operação Especial	Projeto	Atividade	Total
04				Administração			55.360,00	55.360,00
04	122			Administração Geral			55.360,00	55.360,00
04	122	0013		Fomento Cultural e Defesa do Patrimônio			55.360,00	55.360,00
04	122	0013	2234	Despesa com bolsa auxílio a estagiários			55.360,00	55.360,00
13				Cultura		206.000,00	5.572.324,00	5.778.324,00
13	391			Patrimônio Histórico, Artístico e Arqueológico		126.000,00		126.000,00
13	391	0013		Fomento Cultural e Defesa do Patrimônio		126.000,00		126.000,00
13	391	0013	1093	Preservação do patrimônio cultural - FMC		49.000,00		49.000,00
13	391	0013	1094	Revitalização do Museu de Antropologia do Vale do Paraíba		77.000,00		77.000,00
13	392			Difusão Cultural		80.000,00	5.572.324,00	5.652.324,00
13	392	0013		Fomento Cultural e Defesa do Patrimônio		80.000,00	5.572.324,00	5.652.324,00
13	392	0013	1092	Reformas e adaptações de espaços públicos - FMC		40.000,00		40.000,00
13	392	0013	1296	Fundo de Patrimônio Cultural		40.000,00		40.000,00
13	392	0013	2198	Manutenção da Fundação Cultural			301.000,00	301.000,00
13	392	0013	2199	Promoção de eventos culturais			1.642.484,00	1.642.484,00
13	392	0013	2200	Divulgações			170.000,00	170.000,00
13	392	0013	2202	Folha de pagamento da Fundação Cultural			2.972.640,00	2.972.640,00
13	392	0013	2302	Fundo Municipal de Cultura			131.000,00	131.000,00
13	392	0013	2303	Escola Livre de Artes Multidisciplinares			241.200,00	241.200,00
13	392	0013	2305	Cursos, Capacitações, aperfeiçoamentos, visitas técnicas, encontros, simpósios, congresso e fóruns			10.000,00	10.000,00
13	392	0013	2343	Incubadora de Negócios Criativos e Culturais			24.000,00	24.000,00
13	392	0013	2345	Formação Cultural - Oficinas			80.000,00	80.000,00
Total					0,00	206.000,00	5.627.684,00	5.833.684,00

Órgão: 06 FUNDAÇÃO PRÓ-LAR DE JACAREÍ
Un. Orc.: 06.01 PRESIDÊNCIA DA FUNDAÇÃO PRÓ-LAR DE JACAREÍ
Un. Exe.: 06.01.01 GABINETE DA PRESIDÊNCIA DA FUNDAÇÃO PRÓ-LAR DE JACAREÍ

Função	Subfunção	Programa	Ação	Especificação	Operação Especial	Projeto	Atividade	Total
16				Habitação			760.000,00	760.000,00
16	482			Habitação Urbana			760.000,00	760.000,00
16	482	0014		Moradia Digna			760.000,00	760.000,00
16	482	0014	2012	Manutenção da frota			25.000,00	25.000,00
16	482	0014	2118	Capacitação, desenvolvimento e valorização profissional			46.000,00	46.000,00
16	482	0014	2203	Manutenção dos serviços administrativos do Gabinete da Presidência			689.000,00	689.000,00
Total					0,00	0,00	760.000,00	760.000,00

Órgão: 06 FUNDAÇÃO PRÓ-LAR DE JACAREÍ
Un. Orc.: 06.01 PRESIDÊNCIA DA FUNDAÇÃO PRÓ-LAR DE JACAREÍ
Un. Exe.: 06.01.02 FUNDO MUNICIPAL DE HABITAÇÃO DE INTERESSE SOCIAL

Função	Subfunção	Programa	Ação	Especificação	Operação Especial	Projeto	Atividade	Total
16				Habitação		465.000,00	2.618.000,00	3.083.000,00
16	482			Habitação Urbana		465.000,00	2.618.000,00	3.083.000,00
16	482	0014		Moradia Digna		465.000,00	2.618.000,00	3.083.000,00
16	482	0014	1284	Projeto Bem Morar		465.000,00		465.000,00
16	482	0014	2206	Manutenção do programa para pequenos reparos - FMHIS			325.000,00	325.000,00
16	482	0014	2269	Manutenção dos serviços administrativos do Gabinete do FMHIS			73.000,00	73.000,00
16	482	0014	2270	Construção e reformas de casas			450.000,00	450.000,00
16	482	0014	2280	Regularização Fundiária de Núcleos de Interesse Social			650.000,00	650.000,00
16	482	0014	2397	Construção e reformas			1.120.000,00	1.120.000,00
Total					0,00	465.000,00	2.618.000,00	3.083.000,00

Órgão: 06 FUNDAÇÃO PRÓ-LAR DE JACAREÍ
Un. Orc.: 06.01 PRESIDÊNCIA DA FUNDAÇÃO PRÓ-LAR DE JACAREÍ
Un. Exe.: 06.01.03 DEPARTAMENTO TÉCNICO OPERACIONAL

Função	Subfunção	Programa	Ação	Especificação	Operação Especial	Projeto	Atividade	Total
16				Habitação			45.000,00	45.000,00
16	482			Habitação Urbana			45.000,00	45.000,00
16	482	0014		Moradia Digna			45.000,00	45.000,00
16	482	0014	2204	Manutenção do programa de plantas populares - FMHIS			17.000,00	17.000,00
16	482	0014	2205	Manutenção do programa cesta básica mat. construção - FMHIS			28.000,00	28.000,00
Total					0,00	0,00	45.000,00	45.000,00

Órgão: 06 FUNDAÇÃO PRÓ-LAR DE JACAREÍ
Un. Orc.: 06.01 PRESIDÊNCIA DA FUNDAÇÃO PRÓ-LAR DE JACAREÍ
Un. Exe.: 06.01.04 DEPARTAMENTO TÉCNICO SOCIAL

Função	Subfunção	Programa	Ação	Especificação	Operação Especial	Projeto	Atividade	Total
16				Habitação			1.150.000,00	1.150.000,00
16	482			Habitação Urbana			1.150.000,00	1.150.000,00
16	482	0014		Moradia Digna			1.150.000,00	1.150.000,00
16	482	0014	2210	Manutenção do programa de auxílio aluguel			1.150.000,00	1.150.000,00
Total					0,00	0,00	1.150.000,00	1.150.000,00

Órgão: 07 SERVIÇO DE REGULAÇÃO DE SANEAMENTO DE JACAREÍ - SRJ
Un. Orc.: 07.01 PRESIDÊNCIA DO SERVIÇO DE REGULAÇÃO DE JACAREÍ
Un. Exe.: 07.01.01 GABINETE DA PRESIDÊNCIA E DEPENDÊNCIAS

Função	Subfunção	Programa	Ação	Especificação	Operação Especial	Projeto	Atividade	Total
17				Saneamento			1.383.077,00	1.383.077,00
17	512			Saneamento Básico Urbano			1.383.077,00	1.383.077,00
17	512	0011		Investindo em Saneamento			1.383.077,00	1.383.077,00
17	512	0011	2276	Manutenção do Serviço de Regulação e Dependências			265.277,00	265.277,00
17	512	0011	2277	Folha de pagamento do Serviço de Regulação de Jacaréi			1.117.800,00	1.117.800,00
Total					0,00	0,00	1.383.077,00	1.383.077,00

Total Geral					181.074.567,64	247.184.788,00	832.950.294,27	1.261.209.649,91
--------------------	--	--	--	--	-----------------------	-----------------------	-----------------------	-------------------------



Função	Subfunção	Programa	Especificação	Operação Especial	Projeto	Atividade	Total
01			Legislativa	4.623.000,00	150.000,00	19.338.000,00	24.111.000,00
01	031		Ação Legislativa	4.623.000,00	150.000,00	19.338.000,00	24.111.000,00
01	031	0001	Processo Legislativo	4.623.000,00	150.000,00	19.338.000,00	24.111.000,00
02			Judiciária		1.301.000,00	180.930,00	1.481.930,00
02	061		Ação Jurídica		1.301.000,00	180.930,00	1.481.930,00
02	061	0007	Administração		1.301.000,00	180.930,00	1.481.930,00
04			Administração			110.799.758,36	110.799.758,36
04	121		Planejamento e Orçamento		862.500,00	862.500,00	862.500,00
04	121	0007	Administração		862.500,00	862.500,00	862.500,00
04	122		Administração Geral		97.506.193,36	97.506.193,36	97.506.193,36
04	122	0002	Desenvolvimento Econômico na Geração de Empregos e Renda		2.242.986,27	2.242.986,27	2.242.986,27
04	122	0005	Serviços de Assistência Descentralizados		80.000,00	80.000,00	80.000,00
04	122	0006	Infraestrutura e melhoria no sistema viário, pluvial e estrutural		14.268.686,86	14.268.686,86	14.268.686,86
04	122	0007	Administração		36.336.663,96	36.336.663,96	36.336.663,96
04	122	0008	Meio Ambiente e Bem Viver		70.000,00	70.000,00	70.000,00
04	122	0009	Segurança Pública, construindo a cidadania		140.400,00	140.400,00	140.400,00
04	122	0010	Esporte para Todos		36.000,00	36.000,00	36.000,00
04	122	0011	Investindo em Saneamento		25.000.000,00	25.000.000,00	25.000.000,00
04	122	0013	Fomento Cultural e Defesa do Patrimônio		55.360,00	55.360,00	55.360,00
04	122	0015	Mobilidade		6.742.205,67	6.742.205,67	6.742.205,67
04	122	0016	Simplificação		4.218.930,43	4.218.930,43	4.218.930,43
04	122	0017	Governo Participativo e Transparente		8.314.960,17	8.314.960,17	8.314.960,17
04	123		Administração Financeira		9.833.265,00	9.833.265,00	9.833.265,00
04	123	0007	Administração		7.176.265,00	7.176.265,00	7.176.265,00
04	123	0011	Investindo em Saneamento		2.657.000,00	2.657.000,00	2.657.000,00
04	126		Tecnologia da Informação		250.000,00	250.000,00	250.000,00
04	126	0007	Administração		250.000,00	250.000,00	250.000,00
04	128		Formação de Recursos Humanos		27.000,00	27.000,00	27.000,00
04	128	0007	Administração		27.000,00	27.000,00	27.000,00
04	131		Comunicação Social		2.238.800,00	2.238.800,00	2.238.800,00
04	131	0007	Administração		2.072.800,00	2.072.800,00	2.072.800,00
04	131	0011	Investindo em Saneamento		140.000,00	140.000,00	140.000,00
04	131	0015	Mobilidade		26.000,00	26.000,00	26.000,00
04	422		Direitos Individuais, Coletivos e Difusos		62.000,00	62.000,00	62.000,00
04	422	0017	Governo Participativo e Transparente		62.000,00	62.000,00	62.000,00
04	452		Serviços Urbanos		20.000,00	20.000,00	20.000,00
04	452	0007	Administração		20.000,00	20.000,00	20.000,00
06			Segurança Pública		384.400,00	18.913.274,20	19.297.674,20
06	181		Policamento			57.500,00	57.500,00
06	181	0009	Segurança Pública, construindo a cidadania			57.500,00	57.500,00
06	182		Defesa Civil		384.400,00	18.828.274,20	19.212.674,20
06	182	0009	Segurança Pública, construindo a cidadania		384.400,00	18.828.274,20	19.212.674,20
06	183		Informação e Inteligência			27.500,00	27.500,00
06	183	0009	Segurança Pública, construindo a cidadania			27.500,00	27.500,00
08			Assistência Social		125.000,00	27.135.491,04	27.260.491,04
08	241		Assistência ao Idoso			2.047.000,00	2.047.000,00
08	241	0005	Serviços de Assistência Descentralizados			2.047.000,00	2.047.000,00
08	242		Assistência ao Portador de Deficiência			920.713,00	920.713,00
08	242	0005	Serviços de Assistência Descentralizados			920.713,00	920.713,00
08	243		Assistência à Criança e ao Adolescente			6.093.220,29	6.093.220,29
08	243	0005	Serviços de Assistência Descentralizados			6.093.220,29	6.093.220,29
08	244		Assistência Comunitária		125.000,00	18.074.557,75	18.199.557,75
08	244	0005	Serviços de Assistência Descentralizados		125.000,00	18.074.557,75	18.199.557,75
09			Previdência Social	109.506.146,44	447.000,00	11.429.000,00	121.382.146,44
09	271		Previdência Básica	3.176.146,44	57.000,00	5.733.000,00	8.966.146,44
09	271	0007	Administração	3.005.146,44		3.005.146,44	3.005.146,44
09	271	0011	Investindo em Saneamento	171.000,00		5.732.000,00	5.903.000,00
09	271	0012	Previdência do Servidor Público Municipal		57.000,00	1.000,00	58.000,00
09	272		Previdência do Regime Estatutário	106.330.000,00	390.000,00	5.696.000,00	112.416.000,00
09	272	0012	Previdência do Servidor Público Municipal	106.330.000,00	390.000,00	5.696.000,00	112.416.000,00
10			Saúde		3.879.750,00	238.745.345,17	242.625.095,17
10	031		Ação Legislativa			3.763.695,17	3.763.695,17
10	031	0003	Saúde Humanizada e Bem Estar, rumo à qualidade de Vida			3.763.695,17	3.763.695,17
10	301		Atenção Básica		3.879.750,00	90.377.865,03	94.257.615,03
10	301	0003	Saúde Humanizada e Bem Estar, rumo à qualidade de Vida		3.879.750,00	90.377.865,03	94.257.615,03
10	302		Assistência Hospitalar e Ambulatorial			141.962.153,08	141.962.153,08
10	302	0003	Saúde Humanizada e Bem Estar, rumo à qualidade de Vida			141.962.153,08	141.962.153,08
10	303		Suporte Profilático e Terapêutico			6.000,00	6.000,00
10	303	0003	Saúde Humanizada e Bem Estar, rumo à qualidade de Vida			6.000,00	6.000,00
10	304		Vigilância Sanitária			2.085.631,89	2.085.631,89
10	304	0003	Saúde Humanizada e Bem Estar, rumo à qualidade de Vida			2.085.631,89	2.085.631,89
10	305		Vigilância Epidemiológica			550.000,00	550.000,00
10	305	0003	Saúde Humanizada e Bem Estar, rumo à qualidade de Vida			550.000,00	550.000,00
11			Trabalho		23.000,00	18.814.000,00	18.837.000,00
11	331		Proteção e Benefícios ao Trabalhador			18.400.000,00	18.400.000,00
11	331	0007	Administração			18.400.000,00	18.400.000,00
11	334		Fomento ao Trabalho		23.000,00	414.000,00	437.000,00
11	334	0002	Desenvolvimento Econômico na Geração de Empregos e Renda		23.000,00	327.000,00	350.000,00
11	334	0005	Serviços de Assistência Descentralizados			87.000,00	87.000,00
12			Educação		22.532.300,00	203.553.546,98	226.085.846,98
12	122		Administração Geral			2.346.355,40	2.346.355,40
12	122	0004	Escola Espaço da Cidadania			2.346.355,40	2.346.355,40
12	361		Ensino Fundamental		11.001.300,00	102.608.605,51	113.609.905,51
12	361	0004	Escola Espaço da Cidadania		11.001.300,00	102.608.605,51	113.609.905,51
12	362		Ensino Médio			330.000,00	330.000,00
12	362	0004	Escola Espaço da Cidadania			330.000,00	330.000,00
12	363		Ensino Profissional			100,00	100,00
12	363	0004	Escola Espaço da Cidadania			100,00	100,00
12	364		Ensino Superior			420.000,00	420.000,00
12	364	0004	Escola Espaço da Cidadania			420.000,00	420.000,00
12	365		Educação Infantil		11.531.000,00	80.077.378,97	91.608.378,97
12	365	0004	Escola Espaço da Cidadania		11.531.000,00	80.077.378,97	91.608.378,97
12	368		Educação Básica			16.706.613,74	16.706.613,74
12	368	0004	Escola Espaço da Cidadania			16.706.613,74	16.706.613,74
12	453		Transportes Coletivos Urbanos			1.064.493,36	1.064.493,36
12	453	0004	Escola Espaço da Cidadania			1.064.493,36	1.064.493,36
13			Cultura		206.000,00	5.572.324,00	5.778.324,00
13	391		Patrimônio Histórico, Artístico e Arqueológico		126.000,00	126.000,00	126.000,00
13	391	0013	Fomento Cultural e Defesa do Patrimônio		126.000,00	126.000,00	126.000,00
13	392		Difusão Cultural		80.000,00	5.572.324,00	5.652.324,00
13	392	0013	Fomento Cultural e Defesa do Patrimônio		80.000,00	5.572.324,00	5.652.324,00
15			Urbanismo		84.765.838,00	39.105.531,60	123.871.369,60



15	127		Ordeamento Territorial				2.442.231,60	2.442.231,60
15	127	0016	Simplificação				2.442.231,60	2.442.231,60
15	451		Infra-estrutura Urbana		84.590.338,00	32.409.300,00	116.999.638,00	116.999.638,00
15	451	0006	Infraestrutura e melhoria no sistema viário, pluvial e estrutural		84.578.338,00	14.114.300,00	98.692.638,00	98.692.638,00
15	451	0015	Mobilidade		12.000,00	17.195.000,00	17.207.000,00	17.207.000,00
15	451	0016	Simplificação			1.100.000,00	1.100.000,00	1.100.000,00
15	452		Serviços Urbanos		500,00	3.499.000,00	3.499.500,00	3.499.500,00
15	452	0006	Infraestrutura e melhoria no sistema viário, pluvial e estrutural		500,00	3.499.000,00	3.499.500,00	3.499.500,00
15	453		Transportes Coletivos Urbanos		175.000,00	755.000,00	930.000,00	930.000,00
15	453	0015	Mobilidade		175.000,00	755.000,00	930.000,00	930.000,00
16			Habitação		465.000,00	4.573.000,00	5.038.000,00	5.038.000,00
16	482		Habitação Urbana		465.000,00	4.573.000,00	5.038.000,00	5.038.000,00
16	482	0014	Moradia Digna		465.000,00	4.573.000,00	5.038.000,00	5.038.000,00
17			Saneamento		125.773.500,00	57.573.077,00	183.346.577,00	183.346.577,00
17	512		Saneamento Básico Urbano		125.773.500,00	57.573.077,00	183.346.577,00	183.346.577,00
17	512	0006	Infraestrutura e melhoria no sistema viário, pluvial e estrutural		36.400.500,00		36.400.500,00	36.400.500,00
17	512	0011	Investindo em Saneamento		89.373.000,00	57.573.077,00	146.946.077,00	146.946.077,00
18			Gestão Ambiental		1.587.000,00	67.176.896,38	68.763.896,38	68.763.896,38
18	541		Preservação e Conservação Ambiental		1.276.000,00	66.801.896,38	68.077.896,38	68.077.896,38
18	541	0008	Meio Ambiente e Bem Viver		1.276.000,00	66.801.896,38	68.077.896,38	68.077.896,38
18	542		Controle Ambiental		1.000,00	375.000,00	376.000,00	376.000,00
18	542	0008	Meio Ambiente e Bem Viver		1.000,00	375.000,00	376.000,00	376.000,00
18	543		Recuperação de Áreas Degradadas		310.000,00		310.000,00	310.000,00
18	543	0008	Meio Ambiente e Bem Viver		310.000,00		310.000,00	310.000,00
20			Agricultura		52.000,00	147.000,00	199.000,00	199.000,00
20	605		Abastecimento		52.000,00	131.000,00	183.000,00	183.000,00
20	605	0002	Desenvolvimento Econômico na Geração de Empregos e Renda		52.000,00	131.000,00	183.000,00	183.000,00
20	606		Extensão Rural			16.000,00	16.000,00	16.000,00
20	606	0002	Desenvolvimento Econômico na Geração de Empregos e Renda			16.000,00	16.000,00	16.000,00
22			Indústria		2.002.000,00	300.000,00	2.302.000,00	2.302.000,00
22	661		Promoção Industrial		2.002.000,00	300.000,00	2.302.000,00	2.302.000,00
22	661	0002	Desenvolvimento Econômico na Geração de Empregos e Renda		2.002.000,00	300.000,00	2.302.000,00	2.302.000,00
23			Comércio e Serviços			1.005.000,00	1.005.000,00	1.005.000,00
23	692		Comercialização			1.004.000,00	1.004.000,00	1.004.000,00
23	692	0002	Desenvolvimento Econômico na Geração de Empregos e Renda			1.004.000,00	1.004.000,00	1.004.000,00
23	695		Turismo			1.000,00	1.000,00	1.000,00
	Função	Subfunção	Programa	Especificação	Operação Especial	Projeto	Atividade	Total
23	695	0002		Desenvolvimento Econômico na Geração de Empregos e Renda			1.000,00	1.000,00
26				Transporte		1.926.000,00	1.999.856,01	3.925.856,01
26	452			Serviços Urbanos		1.200.000,00		1.200.000,00
26	452	0015		Mobilidade		1.200.000,00		1.200.000,00
26	782			Transporte Rodoviário		726.000,00	1.999.856,01	2.725.856,01
26	782	0005		Serviços de Assistência Descentralizados			756.393,12	756.393,12
26	782	0006		Infraestrutura e melhoria no sistema viário, pluvial e estrutural			1.000,00	1.000,00
26	782	0015		Mobilidade		726.000,00	1.242.462,89	1.968.462,89
27				Desporto e Lazer		1.565.000,00	6.588.263,53	8.153.263,53
27	811			Desporto de Rendimento			99.000,00	99.000,00
27	811	0010		Esporte para Todos			99.000,00	99.000,00
27	812			Desporto Comunitário		1.565.000,00	6.489.263,53	8.054.263,53
27	812	0010		Esporte para Todos		1.565.000,00	6.489.263,53	8.054.263,53
28				Encargos especiais	50.835.421,20			50.835.421,20
28	122			Administração Geral	7.242.421,20			7.242.421,20
28	122	0007		Administração	6.832.421,20			6.832.421,20
28	122	0011		Investindo em Saneamento	410.000,00			410.000,00
28	392			Difusão Cultural	750.000,00			750.000,00
28	392	0007		Administração	750.000,00			750.000,00
28	843			Serviço da Dívida Interna	42.843.000,00			42.843.000,00
28	843	0007		Administração	42.843.000,00			42.843.000,00
99				Reserva de Contingência	16.110.000,00			16.110.000,00
99	997			Reserva de Contingência para o RPPS	13.910.000,00			13.910.000,00
99	997	0012		Previdência do Servidor Público Municipal	13.910.000,00			13.910.000,00
99	999			Reserva de Contingência	2.200.000,00			2.200.000,00
99	999	0011		Investindo em Saneamento	200.000,00			200.000,00
99	999	0099		Reserva de Contingência	2.000.000,00			2.000.000,00
Total					181.074.567,64	247.184.788,00	832.950.294,27	1.261.209.649,91





Função	Subfunção	Programa	Especificação	Ordinário	Vinculado	Total
01			Legislativa	24.111.000,00		24.111.000,00
01	031		Ação Legislativa	24.111.000,00		24.111.000,00
01	031	0001	Processo Legislativo	24.111.000,00		24.111.000,00
02			Judiciária	1.480.930,00	1.000,00	1.481.930,00
02	061		Ação Jurídica	1.480.930,00	1.000,00	1.481.930,00
02	061	0007	Administração	1.480.930,00	1.000,00	1.481.930,00
04			Administração	106.806.063,19	3.993.695,17	110.799.758,36
04	121		Planejamento e Orçamento	862.500,00		862.500,00
04	121	0007	Administração	862.500,00		862.500,00
04	122		Administração Geral	93.512.498,19	3.993.695,17	97.506.193,36
04	122	0002	Desenvolvimento Econômico na Geração de Empregos e Renda	2.242.986,27		2.242.986,27
04	122	0005	Serviços de Assistência Descentralizados	80.000,00		80.000,00
04	122	0006	Infraestrutura e melhoria no sistema viário, pluvial e estrutural	14.268.686,86		14.268.686,86
04	122	0007	Administração	36.336.663,96		36.336.663,96
04	122	0008	Meio Ambiente e Bem Viver	70.000,00		70.000,00
04	122	0009	Segurança Pública, construindo a cidadania	90.400,00	50.000,00	140.400,00
04	122	0010	Esporte para Todos	36.000,00		36.000,00
04	122	0011	Investindo em Saneamento	25.000.000,00		25.000.000,00
04	122	0013	Fomento Cultural e Defesa do Patrimônio	55.360,00		55.360,00
04	122	0015	Mobilidade	6.562.205,67	180.000,00	6.742.205,67
04	122	0016	SimplificAÇÃO	4.218.930,43		4.218.930,43
04	122	0017	Governo Participativo e Transparente	4.551.265,00	3.763.695,17	8.314.960,17
04	123		Administração Financeira	9.833.265,00		9.833.265,00
04	123	0007	Administração	7.176.265,00		7.176.265,00
04	123	0011	Investindo em Saneamento	2.657.000,00		2.657.000,00
04	126		Tecnologia da Informação	250.000,00		250.000,00
04	126	0007	Administração	250.000,00		250.000,00
04	128		Formação de Recursos Humanos	27.000,00		27.000,00
04	128	0007	Administração	27.000,00		27.000,00
04	131		Comunicação Social	2.238.800,00		2.238.800,00
04	131	0007	Administração	2.072.800,00		2.072.800,00
04	131	0011	Investindo em Saneamento	140.000,00		140.000,00
04	131	0015	Mobilidade	26.000,00		26.000,00
04	422		Direitos Individuais, Coletivos e Difusos	62.000,00		62.000,00
04	422	0017	Governo Participativo e Transparente	62.000,00		62.000,00
04	452		Serviços Urbanos	20.000,00		20.000,00
04	452	0007	Administração	20.000,00		20.000,00
06			Segurança Pública	19.296.874,20	800,00	19.297.674,20
06	181		Policiamento	57.500,00		57.500,00
06	181	0009	Segurança Pública, construindo a cidadania	57.500,00		57.500,00
06	182		Defesa Civil	19.211.874,20	800,00	19.212.674,20
06	182	0009	Segurança Pública, construindo a cidadania	19.211.874,20	800,00	19.212.674,20
06	183		Informação e Inteligência	27.500,00		27.500,00
06	183	0009	Segurança Pública, construindo a cidadania	27.500,00		27.500,00
08			Assistência Social	18.473.491,04	8.787.000,00	27.260.491,04
08	241		Assistência ao Idoso	1.747.000,00	300.000,00	2.047.000,00
08	241	0005	Serviços de Assistência Descentralizados	1.747.000,00	300.000,00	2.047.000,00
08	242		Assistência ao Portador de Deficiência	920.713,00		920.713,00
08	242	0005	Serviços de Assistência Descentralizados	920.713,00		920.713,00
08	243		Assistência à Criança e ao Adolescente	5.283.220,29	810.000,00	6.093.220,29
08	243	0005	Serviços de Assistência Descentralizados	5.283.220,29	810.000,00	6.093.220,29
08	244		Assistência Comunitária	10.522.557,75	7.677.000,00	18.199.557,75
08	244	0005	Serviços de Assistência Descentralizados	10.522.557,75	7.677.000,00	18.199.557,75
09			Previdência Social	121.382.146,44		121.382.146,44
09	271		Previdência Básica	8.966.146,44		8.966.146,44
09	271	0007	Administração	3.005.146,44		3.005.146,44
09	271	0011	Investindo em Saneamento	5.903.000,00		5.903.000,00
09	271	0012	Previdência do Servidor Público Municipal	58.000,00		58.000,00
09	272		Previdência do Regime Estatutário	112.416.000,00		112.416.000,00
09	272	0012	Previdência do Servidor Público Municipal	112.416.000,00		112.416.000,00
10			Saúde	149.557.332,11	93.067.763,06	242.625.095,17
10	031		Ação Legislativa		3.763.695,17	3.763.695,17
10	031	0003	Saúde Humanizada e Bem Estar, rumo à qualidade de Vida		3.763.695,17	3.763.695,17
10	301		Atenção Básica	67.166.915,03	27.090.700,00	94.257.615,03
10	301	0003	Saúde Humanizada e Bem Estar, rumo à qualidade de Vida	67.166.915,03	27.090.700,00	94.257.615,03
10	302		Assistência Hospitalar e Ambulatorial	82.384.417,08	59.577.736,00	141.962.153,08
10	302	0003	Saúde Humanizada e Bem Estar, rumo à qualidade de Vida	82.384.417,08	59.577.736,00	141.962.153,08
10	303		Suporte Profilático e Terapêutico	6.000,00		6.000,00
10	303	0003	Saúde Humanizada e Bem Estar, rumo à qualidade de Vida	6.000,00		6.000,00
10	304		Vigilância Sanitária		2.085.631,89	2.085.631,89
10	304	0003	Saúde Humanizada e Bem Estar, rumo à qualidade de Vida		2.085.631,89	2.085.631,89



Função	Subfunção	Programa	Especificação	Ordinário	Vinculado	Total
10	305		Vigilância Epidemiológica		550.000,00	550.000,00
10	305	0003	Saúde Humanizada e Bem Estar, rumo à qualidade de Vida		550.000,00	550.000,00
11			Trabalho	18.637.000,00	200.000,00	18.837.000,00
11	331		Proteção e Benefícios ao Trabalhador	18.400.000,00		18.400.000,00
11	331	0007	Administração	18.400.000,00		18.400.000,00
11	334		Fomento ao Trabalho	237.000,00	200.000,00	437.000,00
11	334	0002	Desenvolvimento Econômico na Geração de Empregos e Renda	150.000,00	200.000,00	350.000,00
11	334	0005	Serviços de Assistência Descentralizados	87.000,00		87.000,00
12			Educação	77.495.848,76	148.589.998,22	226.085.846,98
12	122		Administração Geral	2.346.355,40		2.346.355,40
12	122	0004	Escola Espaço da Cidadania	2.346.355,40		2.346.355,40
12	361		Ensino Fundamental	41.637.000,00	71.972.905,51	113.609.905,51
12	361	0004	Escola Espaço da Cidadania	41.637.000,00	71.972.905,51	113.609.905,51
12	362		Ensino Médio	330.000,00		330.000,00
12	362	0004	Escola Espaço da Cidadania	330.000,00		330.000,00
12	363		Ensino Profissional	100,00		100,00
12	363	0004	Escola Espaço da Cidadania	100,00		100,00
12	364		Ensino Superior	420.000,00		420.000,00
12	364	0004	Escola Espaço da Cidadania	420.000,00		420.000,00
12	365		Educação Infantil	30.610.500,00	60.997.878,97	91.608.378,97
12	365	0004	Escola Espaço da Cidadania	30.610.500,00	60.997.878,97	91.608.378,97
12	368		Educação Básica	1.087.400,00	15.619.213,74	16.706.613,74
12	368	0004	Escola Espaço da Cidadania	1.087.400,00	15.619.213,74	16.706.613,74
12	453		Transportes Coletivos Urbanos	1.064.493,36		1.064.493,36
12	453	0004	Escola Espaço da Cidadania	1.064.493,36		1.064.493,36
13			Cultura	5.157.124,00	621.200,00	5.778.324,00
13	391		Patrimônio Histórico, Artístico e Arqueológico	126.000,00		126.000,00
13	391	0013	Fomento Cultural e Defesa do Patrimônio	126.000,00		126.000,00
13	392		Difusão Cultural	5.031.124,00	621.200,00	5.652.324,00
13	392	0013	Fomento Cultural e Defesa do Patrimônio	5.031.124,00	621.200,00	5.652.324,00
15			Urbanismo	21.835.751,60	102.035.618,00	123.871.369,60
15	127		Ordeamento Territorial	342.231,60	2.100.000,00	2.442.231,60
15	127	0016	Simplificação	342.231,60	2.100.000,00	2.442.231,60
15	451		Infra-estrutura Urbana	17.064.020,00	99.935.618,00	116.999.638,00
15	451	0006	Infraestrutura e melhoria no sistema viário, pluvial e estrutural	16.460.020,00	82.232.618,00	98.692.638,00
15	451	0015	Mobilidade	604.000,00	16.603.000,00	17.207.000,00
15	451	0016	Simplificação		1.100.000,00	1.100.000,00
15	452		Serviços Urbanos	3.499.500,00		3.499.500,00
15	452	0006	Infraestrutura e melhoria no sistema viário, pluvial e estrutural	3.499.500,00		3.499.500,00
15	453		Transportes Coletivos Urbanos	930.000,00		930.000,00
15	453	0015	Mobilidade	930.000,00		930.000,00
16			Habitação	2.729.000,00	2.309.000,00	5.038.000,00
16	482		Habitação Urbana	2.729.000,00	2.309.000,00	5.038.000,00
16	482	0014	Moradia Digna	2.729.000,00	2.309.000,00	5.038.000,00
17			Saneamento	73.064.577,00	110.282.000,00	183.346.577,00
17	512		Saneamento Básico Urbano	73.064.577,00	110.282.000,00	183.346.577,00
17	512	0006	Infraestrutura e melhoria no sistema viário, pluvial e estrutural	500,00	36.400.000,00	36.400.500,00
17	512	0011	Investindo em Saneamento	73.064.077,00	73.882.000,00	146.946.077,00
18			Gestão Ambiental	57.243.896,38	11.520.000,00	68.763.896,38
18	541		Preservação e Conservação Ambiental	56.567.896,38	11.510.000,00	68.077.896,38
18	541	0008	Meio Ambiente e Bem Viver	56.567.896,38	11.510.000,00	68.077.896,38
18	542		Controle Ambiental	376.000,00		376.000,00
18	542	0008	Meio Ambiente e Bem Viver	376.000,00		376.000,00
18	543		Recuperação de Áreas Degradadas	300.000,00	10.000,00	310.000,00
18	543	0008	Meio Ambiente e Bem Viver	300.000,00	10.000,00	310.000,00
20			Agricultura	43.000,00	156.000,00	199.000,00
20	605		Abastecimento	27.000,00	156.000,00	183.000,00
20	605	0002	Desenvolvimento Econômico na Geração de Empregos e Renda	27.000,00	156.000,00	183.000,00
20	606		Extensão Rural	16.000,00		16.000,00
20	606	0002	Desenvolvimento Econômico na Geração de Empregos e Renda	16.000,00		16.000,00
22			Indústria	302.000,00	2.000.000,00	2.302.000,00
22	661		Promoção Industrial	302.000,00	2.000.000,00	2.302.000,00
22	661	0002	Desenvolvimento Econômico na Geração de Empregos e Renda	302.000,00	2.000.000,00	2.302.000,00
23			Comércio e Serviços	405.000,00	600.000,00	1.005.000,00
23	692		Comercialização	404.000,00	600.000,00	1.004.000,00
23	692	0002	Desenvolvimento Econômico na Geração de Empregos e Renda	404.000,00	600.000,00	1.004.000,00
23	695		Turismo	1.000,00		1.000,00
23	695	0002	Desenvolvimento Econômico na Geração de Empregos e Renda	1.000,00		1.000,00
26			Transporte	2.040.856,01	1.885.000,00	3.925.856,01
26	452		Serviços Urbanos		1.200.000,00	1.200.000,00
26	452	0015	Mobilidade		1.200.000,00	1.200.000,00



Função	Subfunção	Programa	Especificação	Ordinário	Vinculado	Total
26	782		Transporte Rodoviário	2.040.856,01	685.000,00	2.725.856,01
26	782	0005	Serviços de Assistência Descentralizados	756.393,12		756.393,12
26	782	0006	Infraestrutura e melhoria no sistema viário, pluvial e estrutural	1.000,00		1.000,00
26	782	0015	Mobilidade	1.283.462,89	685.000,00	1.968.462,89
27			Desporto e Lazer	6.946.263,53	1.207.000,00	8.153.263,53
27	811		Desporto de Rendimento	99.000,00		99.000,00
27	811	0010	Esporte para Todos	99.000,00		99.000,00
27	812		Desporto Comunitário	6.847.263,53	1.207.000,00	8.054.263,53
27	812	0010	Esporte para Todos	6.847.263,53	1.207.000,00	8.054.263,53
28			Encargos especiais	50.835.421,20		50.835.421,20
28	122		Administração Geral	7.242.421,20		7.242.421,20
28	122	0007	Administração	6.832.421,20		6.832.421,20
28	122	0011	Investindo em Saneamento	410.000,00		410.000,00
28	392		Difusão Cultural	750.000,00		750.000,00
28	392	0007	Administração	750.000,00		750.000,00
28	843		Serviço da Dívida Interna	42.843.000,00		42.843.000,00
28	843	0007	Administração	42.843.000,00		42.843.000,00
99			Reserva de Contingência	16.110.000,00		16.110.000,00
99	997		Reserva de Contingência para o RPPS	13.910.000,00		13.910.000,00
99	997	0012	Previdência do Servidor Público Municipal	13.910.000,00		13.910.000,00
99	999		Reserva de Contingência	2.200.000,00		2.200.000,00
99	999	0011	Investindo em Saneamento	200.000,00		200.000,00
99	999	0099	Reserva de Contingência	2.000.000,00		2.000.000,00
Total				773.953.575,46	487.256.074,45	1.261.209.649,91

Unidade	Função	Descrição	Valor
01		CÂMARA MUNICIPAL DE JACAREÍ	24.111.000,00
01.01		CÂMARA MUNICIPAL	24.111.000,00
01.01.01		CÂMARA MUNICIPAL	24.111.000,00
	01	Legislativa	24.111.000,00
02		PREFEITURA MUNICIPAL DE JACAREI	1.481.930,00
02		PREFEITURA MUNICIPAL DE JACAREI	82.947.398,36
02		PREFEITURA MUNICIPAL DE JACAREI	19.297.674,20
02		PREFEITURA MUNICIPAL DE JACAREI	27.260.491,04
02		PREFEITURA MUNICIPAL DE JACAREI	3.005.146,44
02		PREFEITURA MUNICIPAL DE JACAREI	242.625.095,17
02		PREFEITURA MUNICIPAL DE JACAREI	18.837.000,00
02		PREFEITURA MUNICIPAL DE JACAREI	226.085.846,98
02		PREFEITURA MUNICIPAL DE JACAREI	123.871.369,60
02		PREFEITURA MUNICIPAL DE JACAREI	36.400.500,00
02		PREFEITURA MUNICIPAL DE JACAREI	68.763.896,38
02		PREFEITURA MUNICIPAL DE JACAREI	199.000,00
02		PREFEITURA MUNICIPAL DE JACAREI	2.302.000,00
02		PREFEITURA MUNICIPAL DE JACAREI	1.005.000,00
02		PREFEITURA MUNICIPAL DE JACAREI	3.925.856,01
02		PREFEITURA MUNICIPAL DE JACAREI	8.153.263,53
02		PREFEITURA MUNICIPAL DE JACAREI	50.425.421,20
02		PREFEITURA MUNICIPAL DE JACAREI	2.000.000,00
02.01		EXECUTIVO	4.210.394,49
02.01.01		GABINETE DO PREFEITO	4.210.394,49
	04	Administração	4.210.394,49
02.02		SECRETARIA DE GOVERNO	8.376.960,17
02.02.01		GABINETE DO SECRETÁRIO DE GOVERNO	6.332.257,17
	04	Administração	6.332.257,17
02.02.02		ADMINISTRAÇÃO REGIONAL DO DISTRITO DE SÃO SILVESTRE	610.686,00
	04	Administração	610.686,00
02.02.03		ADMINISTRAÇÃO REGIONAL DO DISTRITO DO PQ. MEIA LUA	565.631,00
	04	Administração	565.631,00
02.02.05		ADMINISTRAÇÃO REGIONAL DOM PEDRO I	643.508,00
	04	Administração	643.508,00
02.02.06		ADMINISTRAÇÃO REGIONAL NILO MÁXIMO	224.878,00
	04	Administração	224.878,00
02.03		SECRETARIA DE DESENVOLVIMENTO ECONÔMICO	2.242.986,27
02.03		SECRETARIA DE DESENVOLVIMENTO ECONÔMICO	350.000,00
02.03		SECRETARIA DE DESENVOLVIMENTO ECONÔMICO	199.000,00
02.03		SECRETARIA DE DESENVOLVIMENTO ECONÔMICO	2.302.000,00
02.03		SECRETARIA DE DESENVOLVIMENTO ECONÔMICO	1.005.000,00
02.03.01		GABINETE DO SECRETÁRIO DE DESENVOLVIMENTO ECONÔMICO	2.242.986,27
02.03.01		GABINETE DO SECRETÁRIO DE DESENVOLVIMENTO ECONÔMICO	350.000,00
02.03.01		GABINETE DO SECRETÁRIO DE DESENVOLVIMENTO ECONÔMICO	199.000,00
02.03.01		GABINETE DO SECRETÁRIO DE DESENVOLVIMENTO ECONÔMICO	2.302.000,00
02.03.01		GABINETE DO SECRETÁRIO DE DESENVOLVIMENTO ECONÔMICO	1.005.000,00
	04	Administração	2.242.986,27
	11	Trabalho	350.000,00
	20	Agricultura	199.000,00



22	Indústria	2.302.000,00
23	Comércio e Serviços	1.005.000,00
02.04	SECRETARIA DE SAÚDE	242.625.095,17
02.04.01	GABINETE DO SECRETÁRIO DE SAÚDE	150.893.027,28
10	Saúde	150.893.027,28
02.04.02	DIRETORIA DE SERVIÇOS DE SAÚDE	25.872.700,00
10	Saúde	25.872.700,00
02.04.03	DIRETORIA DE VIGILÂNCIA A SAÚDE	2.635.631,89
10	Saúde	2.635.631,89
02.04.04	DIRETORIA DE URGÊNCIAS	5.013.736,00
10	Saúde	5.013.736,00
02.04.05	DIRETORIA DE REGULAÇÃO E SERVIÇOS DE SAÚDE	58.210.000,00
10	Saúde	58.210.000,00
02.05	SECRETARIA MUNICIPAL DE EDUCAÇÃO	226.085.846,98
02.05.01	GABINETE DO SECRETÁRIO DE EDUCAÇÃO	20.867.562,50
12	Educação	20.867.562,50
02.05.02	GERÊNCIA DO ENSINO INFANTIL - CRECHE	57.736.500,00
12	Educação	57.736.500,00
02.05.03	GERÊNCIA DO ENSINO INFANTIL - PRÉ-ESCOLA	33.871.878,97
12	Educação	33.871.878,97
02.05.04	GERÊNCIA DO ENSINO FUNDAMENTAL	113.239.705,51
12	Educação	113.239.705,51
02.05.05	FUNDO EDUCAMAI JACAREÍ	370.200,00
12	Educação	370.200,00
02.06	SECRETARIA DE FINANÇAS	3.216.961,21
02.06.01	GABINETE DO SECRETÁRIO DE FINANÇAS	3.216.961,21
04	Administração	3.216.961,21
02.08	SECRETARIA DE PLANEJAMENTO	4.218.930,43
02.08	SECRETARIA DE PLANEJAMENTO	3.542.231,60
02.08.01	GABINETE DO SECRETÁRIO DE PLANEJAMENTO	4.218.930,43
02.08.01	GABINETE DO SECRETÁRIO DE PLANEJAMENTO	3.542.231,60
04	Administração	4.218.930,43
15	Urbanismo	3.542.231,60
02.09	SECRETARIA DE ASSISTÊNCIA SOCIAL	80.000,00
02.09	SECRETARIA DE ASSISTÊNCIA SOCIAL	27.260.491,04
02.09	SECRETARIA DE ASSISTÊNCIA SOCIAL	87.000,00
02.09	SECRETARIA DE ASSISTÊNCIA SOCIAL	756.393,12
02.09.01	GABINETE DO SECRETÁRIO DE ASSISTÊNCIA SOCIAL	80.000,00
02.09.01	GABINETE DO SECRETÁRIO DE ASSISTÊNCIA SOCIAL	11.902.834,50
02.09.01	GABINETE DO SECRETÁRIO DE ASSISTÊNCIA SOCIAL	87.000,00
02.09.01	GABINETE DO SECRETÁRIO DE ASSISTÊNCIA SOCIAL	756.393,12
04	Administração	80.000,00
08	Assistência Social	11.902.834,50
11	Trabalho	87.000,00
26	Transporte	756.393,12
02.09.02	FUNDO MUNICIPAL DE ASSISTÊNCIA SOCIAL	13.880.713,00
08	Assistência Social	13.880.713,00
02.09.03	FUNDO MUNICIPAL DOS DIREITOS DA CRIANÇA E DO ADOLESCENTE	1.176.943,54
08	Assistência Social	1.176.943,54
02.09.04	FUNDO MUNICIPAL DO IDOSO	300.000,00
08	Assistência Social	300.000,00
02.10	SECRETARIA DE INFRAESTRUTURA MUNICIPAL	14.268.686,86
02.10	SECRETARIA DE INFRAESTRUTURA MUNICIPAL	102.192.138,00
02.10	SECRETARIA DE INFRAESTRUTURA MUNICIPAL	36.400.500,00
02.10	SECRETARIA DE INFRAESTRUTURA MUNICIPAL	1.000,00
02.10.01	DEPARTAMENTO ADMINISTRATIVO	14.268.686,86
02.10.01	DEPARTAMENTO ADMINISTRATIVO	928.000,00
04	Administração	14.268.686,86
15	Urbanismo	928.000,00
02.10.04	DEPARTAMENTO DE LOGÍSTICA E EQUIPAMENTOS	3.499.500,00
02.10.04	DEPARTAMENTO DE LOGÍSTICA E EQUIPAMENTOS	1.000,00
15	Urbanismo	3.499.500,00
26	Transporte	1.000,00
02.10.05	DEPARTAMENTO DE PROJETOS	13.509.920,00
15	Urbanismo	13.509.920,00
02.10.06	DEPARTAMENTO DE OBRAS VIÁRIAS	78.628.618,00
02.10.06	DEPARTAMENTO DE OBRAS VIÁRIAS	36.400.500,00
15	Urbanismo	78.628.618,00
17	Saneamento	36.400.500,00
02.10.08	DEPARTAMENTO DE MANUTENÇÃO E CONSERVAÇÃO VIÁRIA	4.516.500,00
15	Urbanismo	4.516.500,00
02.10.09	DEPARTAMENTO DE OBRAS CIVIS	1.109.600,00
15	Urbanismo	1.109.600,00
02.11	SECRETARIA DE ADMINISTRAÇÃO E RECURSOS HUMANOS	12.654.842,81
02.11.01	GABINETE DO SECRETÁRIO DE ADMINISTRAÇÃO E RECURSOS HUMANOS	11.783.842,81
04	Administração	11.783.842,81
02.11.02	DEPARTAMENTO DE TECNOLOGIA DA INFORMAÇÃO	342.000,00
04	Administração	342.000,00



02.11.04	DEPARTAMENTO DE SUPRIMENTOS	77.000,00
04	Administração	77.000,00
02.11.05	DEPARTAMENTO DE RECURSOS HUMANOS	263.000,00
04	Administração	263.000,00
02.11.06	DIRETORIA DE LICITAÇÕES E CONTRATOS	189.000,00
04	Administração	189.000,00
02.13	SECRETARIA DE MEIO AMBIENTE	70.000,00
02.13	SECRETARIA DE MEIO AMBIENTE	68.763.896,38
02.13.01	GABINETE DO SECRETÁRIO DE MEIO AMBIENTE	70.000,00
02.13.01	GABINETE DO SECRETÁRIO DE MEIO AMBIENTE	8.310.973,47
04	Administração	70.000,00
18	Gestão Ambiental	8.310.973,47
02.13.02	FUNDO MUNICIPAL DE LIMPEZA PÚBLICA	60.452.922,91
18	Gestão Ambiental	60.452.922,91
02.14	SECRETARIA DE SEGURANÇA E DEFESA DO CIDADÃO	140.400,00
02.14	SECRETARIA DE SEGURANÇA E DEFESA DO CIDADÃO	19.297.674,20
02.14.01	GABINETE DO SECRETÁRIO DE SEGURANÇA E DEFESA DO CIDADÃO	68.400,00
02.14.01	GABINETE DO SECRETÁRIO DE SEGURANÇA E DEFESA DO CIDADÃO	19.297.674,20
04	Administração	68.400,00
06	Segurança Pública	19.297.674,20
02.14.02	DEPARTAMENTO DE ASSUNTOS DA CIDADANIA	72.000,00
04	Administração	72.000,00
02.15	SECRETARIA DE ESPORTES E RECREAÇÃO	36.000,00
02.15	SECRETARIA DE ESPORTES E RECREAÇÃO	8.153.263,53
02.15.01	GABINETE DO SECRETÁRIO DE ESPORTES E RECREAÇÃO	36.000,00
02.15.01	GABINETE DO SECRETÁRIO DE ESPORTES E RECREAÇÃO	8.153.263,53
04	Administração	36.000,00
27	Desporto e Lazer	8.153.263,53
02.16	ENCARGOS GERAIS DO MUNICÍPIO	180.930,00
02.16	ENCARGOS GERAIS DO MUNICÍPIO	23.675.249,80
02.16	ENCARGOS GERAIS DO MUNICÍPIO	3.005.146,44
02.16	ENCARGOS GERAIS DO MUNICÍPIO	18.400.000,00
02.16	ENCARGOS GERAIS DO MUNICÍPIO	50.425.421,20
02.16	ENCARGOS GERAIS DO MUNICÍPIO	2.000.000,00
02.16.01	RECURSOS SOB SUPERVISÃO DA SECRETARIA DE FINANÇAS	7.378.015,00
02.16.01	RECURSOS SOB SUPERVISÃO DA SECRETARIA DE FINANÇAS	8.000.000,00
02.16.01	RECURSOS SOB SUPERVISÃO DA SECRETARIA DE FINANÇAS	43.593.000,00
02.16.01	RECURSOS SOB SUPERVISÃO DA SECRETARIA DE FINANÇAS	2.000.000,00
04	Administração	7.378.015,00
11	Trabalho	8.000.000,00
28	Encargos especiais	43.593.000,00
99	Reserva de Contingência	2.000.000,00
02.16.02	RECURSOS SOB SUPERVISÃO DA SECRETARIA DE ADM. E REC. HUMANOS	16.297.234,80
02.16.02	RECURSOS SOB SUPERVISÃO DA SECRETARIA DE ADM. E REC. HUMANOS	3.005.146,44
02.16.02	RECURSOS SOB SUPERVISÃO DA SECRETARIA DE ADM. E REC. HUMANOS	10.400.000,00
04	Administração	16.297.234,80
09	Previdência Social	3.005.146,44
11	Trabalho	10.400.000,00
02.16.03	RECURSOS SOB SUPERVISÃO DA PROCURADORIA-GERAL DO MUNICÍPIO	180.930,00
02.16.03	RECURSOS SOB SUPERVISÃO DA PROCURADORIA-GERAL DO MUNICÍPIO	6.832.421,20
02	Judiciária	180.930,00
28	Encargos especiais	6.832.421,20
02.17	SECRETARIA DE MOBILIDADE URBANA	6.768.205,67
02.17	SECRETARIA DE MOBILIDADE URBANA	18.137.000,00
02.17	SECRETARIA DE MOBILIDADE URBANA	3.168.462,89
02.17.01	GABINETE DO SECRETÁRIO DE MOBILIDADE URBANA	6.560.205,67
04	Administração	6.560.205,67
02.17.02	DEPARTAMENTO ADMINISTRATIVO	128.000,00
02.17.02	DEPARTAMENTO ADMINISTRATIVO	560.000,00
04	Administração	128.000,00
15	Urbanismo	560.000,00
02.17.03	DEPARTAMENTO DE TRÂNSITO	80.000,00
02.17.03	DEPARTAMENTO DE TRÂNSITO	16.647.000,00
02.17.03	DEPARTAMENTO DE TRÂNSITO	1.916.000,00
04	Administração	80.000,00
15	Urbanismo	16.647.000,00
26	Transporte	1.916.000,00
02.17.04	DEPARTAMENTO DE TRANSPORTES	930.000,00
02.17.04	DEPARTAMENTO DE TRANSPORTES	1.252.462,89
15	Urbanismo	930.000,00
26	Transporte	1.252.462,89
02.18	PROCURADORIA-GERAL DO MUNICÍPIO	1.301.000,00
02.18	PROCURADORIA-GERAL DO MUNICÍPIO	2.987.780,65
02.18.01	GABINETE DO PROCURADOR-GERAL	1.301.000,00
02.18.01	GABINETE DO PROCURADOR-GERAL	2.987.780,65
02	Judiciária	1.301.000,00
04	Administração	2.987.780,65



03	SAAE-SERVIÇO AUTONOMO DE AGUA E ESG.DE JACAREI	27.797.000,00
03	SAAE-SERVIÇO AUTONOMO DE AGUA E ESG.DE JACAREI	5.903.000,00
03	SAAE-SERVIÇO AUTONOMO DE AGUA E ESG.DE JACAREI	145.563.000,00
03	SAAE-SERVIÇO AUTONOMO DE AGUA E ESG.DE JACAREI	410.000,00
03	SAAE-SERVIÇO AUTONOMO DE AGUA E ESG.DE JACAREI	200.000,00
03.01	GABINETE DA PRESIDÊNCIA	3.260.000,00
03.01.01	GABINETE DA PRESIDÊNCIA E DEPENDÊNCIAS	2.022.000,00
04	Administração	2.022.000,00
03.01.03	PROCURADORIA JURÍDICA E DEPENDÊNCIAS	1.238.000,00
04	Administração	1.238.000,00
03.02	DEPARTAMENTO DE PLANEJAMENTO E OBRAS	92.223.000,00
03.02.01	GABINETE DO DIRETOR DE PLANEJAMENTO E OBRAS E DEPENDÊNCIAS	92.223.000,00
17	Saneamento	92.223.000,00
03.03	DEPARTAMENTO DE OPERAÇÕES	2.801.000,00
03.03	DEPARTAMENTO DE OPERAÇÕES	28.625.000,00
03.03.01	GABINETE DO DIRETOR DE OPERAÇÕES E DEPENDÊNCIAS	2.801.000,00
03.03.01	GABINETE DO DIRETOR DE OPERAÇÕES E DEPENDÊNCIAS	28.625.000,00
04	Administração	2.801.000,00
17	Saneamento	28.625.000,00
03.04	DEPARTAMENTO FINANCEIRO	2.657.000,00
03.04.01	GABINETE DO DIRETOR FINANCEIRO E DEPENDÊNCIAS	2.657.000,00
04	Administração	2.657.000,00
03.05	DEPARTAMENTO ADMINISTRATIVO	10.993.000,00
03.05	DEPARTAMENTO ADMINISTRATIVO	520.000,00
03.05.01	GABINETE DO DIRETOR ADMINISTRATIVO E DEPENDÊNCIAS	10.993.000,00
03.05.01	GABINETE DO DIRETOR ADMINISTRATIVO E DEPENDÊNCIAS	520.000,00
04	Administração	10.993.000,00
17	Saneamento	520.000,00
03.06	ENCARGOS GERAIS DA AUTARQUIA	5.903.000,00
03.06	ENCARGOS GERAIS DA AUTARQUIA	4.566.000,00
03.06	ENCARGOS GERAIS DA AUTARQUIA	410.000,00
03.06	ENCARGOS GERAIS DA AUTARQUIA	200.000,00
03.06.01	ENCARGOS GERAIS	5.903.000,00
03.06.01	ENCARGOS GERAIS	4.566.000,00
03.06.01	ENCARGOS GERAIS	410.000,00
03.06.01	ENCARGOS GERAIS	200.000,00
09	Previdência Social	5.903.000,00
17	Saneamento	4.566.000,00
28	Encargos especiais	410.000,00
99	Reserva de Contingência	200.000,00
03.07	DEPARTAMENTO COMERCIAL	8.086.000,00
03.07	DEPARTAMENTO COMERCIAL	950.000,00
03.07.02	DIRETORIA COMERCIAL E DEPENDÊNCIAS	8.086.000,00
03.07.02	DIRETORIA COMERCIAL E DEPENDÊNCIAS	950.000,00
04	Administração	8.086.000,00
17	Saneamento	950.000,00
03.08	DIRETORIA TECNICA	18.679.000,00
03.08.01	DIRETORIA TECNICA DE TRATAMETO DE AGUA E ESGOTO	18.679.000,00
17	Saneamento	18.679.000,00
04	IPMJ - INSTITUTO DE PREVIDENCIA MUNICIPAL DE JACAREÍ	112.474.000,00
04	IPMJ - INSTITUTO DE PREVIDENCIA MUNICIPAL DE JACAREÍ	13.910.000,00
04.01	DIRETORIA EXECUTIVA DO IPMJ	112.474.000,00
04.01	DIRETORIA EXECUTIVA DO IPMJ	13.910.000,00
04.01.01	GABINETE DA DIRETORIA EXECUTIVA DO IPMJ	112.474.000,00
04.01.01	GABINETE DA DIRETORIA EXECUTIVA DO IPMJ	13.910.000,00
09	Previdência Social	112.474.000,00
99	Reserva de Contingência	13.910.000,00
05	FUNDAÇÃO CULTURAL DE JACAREHY - JOSÉ MARIA DE ABREU	55.360,00
05	FUNDAÇÃO CULTURAL DE JACAREHY - JOSÉ MARIA DE ABREU	5.778.324,00
05.01	PRESIDÊNCIA DA FUNDAÇÃO CULTURAL DE JACAREHY	55.360,00
05.01	PRESIDÊNCIA DA FUNDAÇÃO CULTURAL DE JACAREHY	5.778.324,00
05.01.01	GABINETE DA PRESIDÊNCIA DA FUNDAÇÃO CULTURAL DE JACAREHY	55.360,00
05.01.01	GABINETE DA PRESIDÊNCIA DA FUNDAÇÃO CULTURAL DE JACAREHY	5.778.324,00
04	Administração	55.360,00
13	Cultura	5.778.324,00
06	FUNDAÇÃO PRÓ-LAR DE JACAREÍ	5.038.000,00
06.01	PRESIDÊNCIA DA FUNDAÇÃO PRÓ-LAR DE JACAREÍ	5.038.000,00
06.01.01	GABINETE DA PRESIDÊNCIA DA FUNDAÇÃO PRÓ-LAR DE JACAREÍ	760.000,00
16	Habitação	760.000,00
06.01.02	FUNDO MUNICIPAL DE HABITAÇÃO DE INTERESSE SOCIAL	3.083.000,00
16	Habitação	3.083.000,00
06.01.03	DEPARTAMENTO TÉCNICO OPERACIONAL	45.000,00
16	Habitação	45.000,00
06.01.04	DEPARTAMENTO TÉCNICO SOCIAL	1.150.000,00
16	Habitação	1.150.000,00
07	SERVIÇO DE REGULAÇÃO DE SANEAMENTO DE JACAREI - SRJ	1.383.077,00
07.01	PRESIDÊNCIA DO SERVIÇO DE REGULAÇÃO DE JACAREI	1.383.077,00
07.01.01	GABINETE DA PRESIDÊNCIA E DEPENDÊNCIAS	1.383.077,00
17	Saneamento	1.383.077,00

Total Geral**1.261.209.649,91**



Programa: 0001 - Processo Legislativo	
Tipo: Plurianual (continuado)	Classificação: Plurianual (continuado)
Un. Resp.: 01.01 - CÂMARA MUNICIPAL	
Objetivo: Garantir suporte material e técnico ao adequado desenvolvimento dos trabalhos legislativos e suas divulgações.	Justificativa: Dotar a Câmara Municipal de melhores condições de trabalho com organização mais moderna e eficiente.

Indicadores do Programa "0001 - Processo Legislativo"			
Descrição	UN. Medida	Índice	
		Recente	Futuro
1 - Proposições e outras prerrogativas constitucionais e regimentais do legislativo respondidas	Percentual	0,0000	100,0000

Ações do Programa "0001 - Processo Legislativo"								
Função	Subfunção	Descrição	Produto	UN. Medida	Meta	Custo		
01	031	Legislativa				24.111.000,00		
		Ação Legislativa				24.111.000,00		
		0001 - Aposentadorias e pensões	Número de servidor aposentado	Unidade	13,0000	4.623.000,00		
		0010 - Pagamento de precatórios judiciais - DEPRE	Precatórios pagos	Percentual	0,0000	0,00		
		1001 - Ampliação e/ou reforma do prédio	Prédio reformado	Percentual	25,0000	50.000,00		
		1002 - Renovação ou aquisição de equipamentos e material permanente	Equipamentos renovados	Percentual	10,0000	100.000,00		
		2001 - Manutenção da Câmara	Serviços mantidos	Percentual	100,0000	2.804.000,00		
		2002 - Serviços de divulgação do legislativo	Divulgação realizada	Percentual	100,0000	300.000,00		
		2003 - Sistema de comunicação do legislativo	Horas transmitidas	Horas	8.760,0000	2.185.000,00		
		2004 - Folha de pagamento da Câmara	Servidor beneficiado	Percentual	100,0000	13.450.000,00		
		2267 - Escola do Legislativo	Servidores atendidos	Unidade	111,0000	96.000,00		
		2268 - Ferramentas Tecnológicas	Serviços mantidos	Percentual	100,0000	503.000,00		
		Custo Total:						24.111.000,00

Programa: 0002 - Desenvolvimento Econômico na Geração de Empregos e Renda	
Tipo: Plurianual (continuado)	Classificação: Plurianual (continuado)
Un. Resp.: 02.03 - SECRETARIA DE DESENVOLVIMENTO ECONÔMICO	
Objetivo: Promover o desenvolvimento econômico de forma integrada e sustentável	Justificativa: Procurar incentivar o desenvolvimento econômico abordando as questões de caráter social como o bem estar das famílias, nível de consumo, índice de desenvolvimento humano, taxa de empregabilidade, graus de instrução e qualificação profissional, qualidade de vida e produção agrícola

Indicadores do Programa "0002 - Desenvolvimento Econômico na Geração de Empregos e Renda"			
Descrição	UN. Medida	Índice	
		Recente	Futuro
1 - Propriedades rurais atendidas anualmente pela Patrulha Rural	Unidade	0,0000	20,0000
2 - Roteiros turísticos realizados anualmente	Unidade	0,0000	32,0000
3 - Atendimentos realizados anualmente ao Empreendedor e às Empresas	Unidade	0,0000	12.000,0000
4 - Número de eventos anuais que incentivam a economia local	Unidade	0,0000	10,0000
5 - Hortas implantadas anualmente (caseiras, escolares e comunitárias)	Unidade	0,0000	10,0000

Ações do Programa "0002 - Desenvolvimento Econômico na Geração de Empregos e Renda"								
Função	Subfunção	Descrição	Produto	UN. Medida	Meta	Custo		
04	122	Administração				2.242.986,27		
		Administração Geral				2.242.986,27		
		2012 - Manutenção da frota	Veículos Mantidos	Percentual	100,0000	10.000,00		
		2013 - Abastecimento da frota	Veículos abastecidos	Percentual	0,0000	0,00		
		2025 - Manutenção serviços administrativos da Secretaria de Desenvolvimento Econômico	Serviços mantidos	Percentual	100,0000	292.000,00		
		2028 - Apoio ao programa de modernização para micro e pequenas empresas - SEBRAE	Atendimentos a empreendedores	Unidade	0,0000	0,00		
		2032 - Folha de pagamento da Secretaria de Desenvolvimento Econômico	Servidores beneficiados	Percentual	100,0000	1.890.986,27		
		2234 - Despesa com bolsa auxílio a estagiários	Estagiários beneficiados	Percentual	100,0000	50.000,00		
		Trabalho						350.000,00
		Fomento ao Trabalho						350.000,00
11	334	1161 - Projeto Jacareí Capital da Cerveja	Eventos realizados	Unidade	1,0000	0,00		
		1162 - Fórum do Desenvolvimento Econômico	Fóruns realizados	Unidade	1,0000	23.000,00		
		1294 - Mapeamento de Cadeia Produtiva	Cadeia produtiva mapeada	Percentual	100,0000	0,00		
		1299 - Implantação e qualificação para receptivo	Funcionários qualificados	Percentual	100,0000	0,00		
		2300 - Fomento a projetos e ações no turismo	Ações voltadas ao fomento do turismo	Unidade	12,0000	222.000,00		
		2301 - Ações de Fomento ao Comércio Local	Ações realizadas	Unidade	4,0000	105.000,00		



13	391	Cultura Patrimônio Histórico, Artístico e Arqueológico 1298 - Implantação de linha de ônibus turística	Linha de ônibus turística	Quantidade	1,0000	0,00 0,00 0,00
14	422	Direitos da Cidadania Direitos Individuais, Coletivos e Difusos 2286 - Manutenção do Posto Poupatempo Jacaréi	Serviços mantidos	Percentual	0,0000	0,00 0,00 0,00
20	605	Agricultura Abastecimento 1006 - Fomento a economia solidária 2029 - Manutenção da patrulha agrícola	Cooperativas implantadas Serviços mantidos	Unidade Percentual	1,0000 100,0000	199.000,00 183.000,00 52.000,00 131.000,00
	606	Extensão Rural 2022 - Assistência e extensão rural	Produtores rurais assistidos	Unidade	100,0000	16.000,00 16.000,00
22	661	Indústria Promoção Industrial 1004 - Elaboração e implantação do plano de desenvolvimento econômico 1005 - Implantação do parque industrial automobilístico 1007 - Apoio a novos investimentos para o município 2027 - Manutenção da incubadora de empresas	Plano elaborado Eventos corporativos entre poder público e empresários Atendimentos realizados a empreendedores Serviços mantidos	Percentual Percentual Unidade Percentual	35,0000 2,0000 30,0000 100,0000	2.302.000,00 2.302.000,00 0,00 2.002.000,00 0,00 300.000,00
23	692	Comércio e Serviços Comercialização 2065 - Manutenção e conservação do Mercado Municipal de Jacaréi 2281 - Fomento ao Abastecimento	Serviços mantidos Ações voltadas ao pequeno produtor e ao mercado consumidor	Percentual Unidade	100,0000 4,0000	1.005.000,00 1.004.000,00 623.000,00 0,00
	695	Turismo 2026 - Manutenção do FUNTUR	Empresas Incentivadas Serviços mantidos	Percentual Percentual	100,0000 100,0000	381.000,00 1.000,00 1.000,00
Custo Total:						30.209.986,27

Programa: 0003 - Saúde Humanizada e Bem Estar, rumo à qualidade de Vida	
Tipo: Plurianual (continuado)	Classificação: Plurianual (continuado)
Un. Resp.: 02.04 - SECRETARIA DE SAÚDE	
Objetivo: Tornar a saúde pública do município exemplo de eficiência e transparência na região	Justificativa: Promover o bem estar e a qualidade de vida dos usuários

Indicadores do Programa "0003 - Saúde Humanizada e Bem Estar, rumo à qualidade de Vida"			
Descrição	UN. Medida	Índice	
		Recente	Futuro
1 - Mortalidade Prematura	Unidade	0,0000	220,0000
2 - Proporção de Vacinas selecionadas do calendário para menores de dois anos de idade	Percentual	0,0000	100,0000
3 - Razão de exames citopatológicos do colo do útero faixa etária (25 a 64 anos)	Percentual	0,0000	87,0000
4 - Razão de exames mamografia de rastreamento realizados faixa etária (50 a 69 anos)	Percentual	0,0000	100,0000
5 - Taxa mortalidade infantil	Unidade/1.000 Habitantes	0,0000	9,8000
6 - Cobertura Populacional estimada pelas equipes de atenção básica	Percentual	0,0000	100,0000
7 - Cobertura Populacional estimada de saúde bucal na atenção básica	Percentual	0,0000	43,0000
8 - Ações de matriciamento realizadas por CAPS com equipes de atenção básica	Percentual	0,0000	100,0000
10 - Números de consultas médica de pré-natal para gestantes	Unidade	0,0000	7,0000
11 - Captação de Recém nascidos para monitoramento e encaminhamento as maternidades	Percentual	0,0000	100,0000
12 - Equipes de saúde da família habilitadas	Unidade	0,0000	50,0000
13 - Tempo de resposta no atendimento do SAMU	Minutos	0,0000	8,0000
14 - Número de Gestantes com no mínimo 3 exames para diagnóstico SIFILIS	Percentual	0,0000	90,0000
15 - Número de leitos de UTI na Santa Casa	Unidade	0,0000	20,0000
16 - Ampliar número de ambulâncias para atendimento as urgências e emergências	Unidade	0,0000	10,0000
17 - Cobertura vacinal preconizada no calendário básico de acordo com as normas do PNI	Percentual	0,0000	100,0000

Ações do Programa "0003 - Saúde Humanizada e Bem Estar, rumo à qualidade de Vida"						
Função	Subfunção	Descrição	Produto	UN. Medida	Meta	Custo
10	031	Saúde Ação Legislativa 2392 - Emendas Câmara	Emendas	Percentual	100,0000	242.625.095,17 3.763.695,17 3.763.695,17
	301	Atenção Básica 1074 - Adequação de UBS central 1074 - Adequação de UBS central 1075 - Construção, reforma, ampliação e aparelhamento de unidade de saúde 1075 - Construção, reforma, ampliação e aparelhamento de unidade de saúde	UBS adequada UBS adequada Obras realizada Obras realizada	Percentual Percentual Percentual Percentual	0,0000 100,0000 0,0000 100,0000	94.257.615,03 0,00 0,00 0,00 1.700.000,00



1081 - Implantação de sistema de gestão em saúde	Serviço mantido	Percentual	100,0000	1.404.000,00
1085 - Construção e aparelhamento da UBS Nilo Máximo	UBS construída	Percentual	0,0000	0,00
1091 - Implantação do cartão SUS	Usuários do SUS atendidos	Percentual	0,0000	0,00
1134 - Projeto Mais Médicos	Médicos pagos	Percentual	100,0000	775.750,00
1163 - Construção, Reforma, Ampliação e aparelhamento de Unidade de Saúde (UBS Rio Comprido, Imperial)	UBS Rio Comprido, Imperial	Percentual	0,0000	0,00
1164 - Construção e aparelhamento de consultórios odontológicos (Bandeira Branca e Parque Santo Antônio)	consultórios odontológicos (Bandeira Branca e Parque Santo Antônio)	Percentual	0,0000	0,00
2012 - Manutenção da frota	Veículos Mantidos	Percentual	100,0000	52.500,00
2013 - Abastecimento da frota	Veículos abastecidos	Percentual	0,0000	0,00
2176 - Capacitação de servidores	Servidores capacitados	Unidade	10,0000	0,00
2177 - Cirurgias eletivas	Cirurgias eletivas	Percentual	100,0000	0,00
2180 - Folha de pagamento da Secretaria de Saúde	Servidores beneficiados	Percentual	100,0000	60.882.599,03
2181 - Folha de pagamento - BLTB	Servidores beneficiados	Percentual	0,0000	0,00
2181 - Folha de pagamento - BLTB	Servidores beneficiados	Percentual	100,0000	2.040.000,00
2182 - Campanha educativa e divulgação	Programas divulgados	Percentual	100,0000	420.000,00
2183 - Despesas com vale transporte	Servidores beneficiados	Percentual	100,0000	723.696,00
2184 - Despesas com vale refeição	Servidores beneficiados	Percentual	100,0000	2.965.000,00
2185 - Despesas com vale alimentação	Servidores beneficiados	Percentual	100,0000	1.028.370,00
2186 - Convênio com o Governo Estadual	Convênio mantido	Percentual	0,0000	0,00
2186 - Convênio com o Governo Estadual	Convênio mantido	Percentual	100,0000	2.410.000,00
2187 - Manutenção do COMUS	Serviços mantidos	Percentual	100,0000	8.000,00
2192 - BLMAC - Manutenção do Bloco de Atenção Média e Alta Complexidade Amb. e Hospitalar	Serviços mantidos	Percentual	0,0000	0,00
2193 - BLGES - Manutenção do Bloco de Gestão do SUS	Serviços mantidos	Percentual	100,0000	216.700,00
2193 - BLGES - Manutenção do Bloco de Gestão do SUS	Serviços mantidos	Percentual	0,0000	0,00
2194 - BLATB - Manutenção do Bloco de Atenção Básica	Serviços mantidos	Percentual	100,0000	18.006.000,00
2194 - BLATB - Manutenção do Bloco de Atenção Básica	Serviços mantidos	Percentual	0,0000	0,00
2195 - BLAFB - Manutenção do Bloco de Assistência Farmacêutica Básica	Serviços mantidos	Percentual	100,0000	1.500.000,00
2195 - BLAFB - Manutenção do Bloco de Assistência Farmacêutica Básica	Serviços mantidos	Percentual	0,0000	0,00
2195 - BLAFB - Manutenção do Bloco de Assistência Farmacêutica Básica	Serviços mantidos	Percentual	100,0000	1.500.000,00
2197 - Bolsa auxílio a estagiários	Estagiários beneficiados	Percentual	100,0000	125.000,00
2306 - Reforma e adequação de imóveis próprios (URE, Caixa, Centro de imagem e CAPS II)	Imóveis próprios adequados	Unidade	0,0000	0,00

Ações do Programa "0003 - Saúde Humanizada e Bem Estar, rumo à qualidade de Vida"						
Função	Subfunção	Descrição	Produto	UN. Medida	Meta	Custo
Programa: 0003 - Saúde Humanizada e Bem Estar, rumo à qualidade de Vida						
	302	2390 - BLVGS - Folha de Pagamento - Agentes Combates a endemias	Servidores pagos	Percentual	0,0000	0,00
		2392 - Emendas Câmara	Emendas	Percentual	0,0000	0,00
		Assistência Hospitalar e Ambulatorial				141.962.153,08
		1077 - Construção e aparelhamento/Pronto Socorro Municipal	Obra realizada	Percentual	0,0000	0,00
		1132 - Construção do Hospital Municipal	Hospital construído	Percentual	0,0000	0,00
		1300 - Emendas parlamentares	Emenda parlamentar	Percentual	100,0000	0,00
		2177 - Cirurgias eletivas	Cirurgias eletivas	Percentual	0,0000	0,00
		2191 - Manutenção dos serviços administrativos da Secretaria de Saúde	Serviços mantidos	Percentual	100,0000	14.302.215,00
		2192 - BLMAC - Manutenção do Bloco de Atenção Média e Alta Complexidade Amb. e Hospitalar	Serviços mantidos	Percentual	100,0000	58.210.000,00
		2264 - Manutenção do Consórcio SAMU - Serviço de Atendimento Móvel de Urgência	Serviços mantidos	Percentual	100,0000	5.013.736,00
		2285 - Subvenção - Hospitais	Hospitais subvencionados	Percentual	100,0000	64.436.202,08
		2290 - Subvenção a hospitais para tratamento de câncer	Hospitais subvencionados	Unidade	0,0000	0,00
		2291 - Manutenção da Agência Transfusional da Santa Casa	Agência mantida	Unidade	0,0000	0,00
		2292 - Manutenção da Agência Transfusional do Hospital São Francisco	Agência mantida	Unidade	0,0000	0,00
	303	Suporte Profilático e Terapêutico				6.000,00
		2188 - Manutenção do COMAD	Serviços mantidos	Percentual	100,0000	6.000,00
	304	Vigilância Sanitária				2.085.631,89
		2196 - BLVGS - Manutenção do Bloco de Vigilância em Saúde	Serviços mantidos	Percentual	100,0000	1.598.000,00
		2390 - BLVGS - Folha de Pagamento - Agentes Combates a endemias	Servidores pagos	Percentual	100,0000	487.631,89
	305	Vigilância Epidemiológica				550.000,00
		2178 - BLVGS - Manutenção do Bloco da Vigilância em Saúde - DST	Serviços mantidos	Percentual	100,0000	550.000,00
Custo Total:						272.835.081,44



Programa: 0004 - Escola Espaço da Cidadania	
Tipo: Plurianual (continuado)	Classificação: Plurianual (continuado)
Un. Resp.: 02.05 - SECRETARIA MUNICIPAL DE EDUCAÇÃO	
Objetivo: Promover o desenvolvimento dos estudantes por meio dos aspectos intelectuais, afetivos, sociais e físicos.	Justificativa: Integrar as ações educacionais e sociais visando o atendimento integral aos alunos da rede municipal de ensino.

Indicadores do Programa "0004 - Escola Espaço da Cidadania"			
Descrição	UN. Medida	Índice	
		Recente	Futuro
1 - Número de vagas nas creches de 0 a 3 anos	Unidade	0,0000	6.031,0000
2 - Número de escolas em tempo integral	Unidade	0,0000	13,0000
3 - Taxa de universalização da educação infantil (Pré-Escola) sobre o total da demanda	Percentual	0,0000	100,0000
4 - Bolsa de estudo PROBEM concedidas anualmente	Unidade	0,0000	490,0000
5 - Número de alunos atendidos pelo Transporte Universitário PROTEU	Unidade	0,0000	495,0000
6 - Número de alunos inscritos no Saúde nota 10	Unidade	0,0000	10.468,0000
7 - Taxa de universalização da educação infantil (Creche + Pré-Escola) sobre o total da demanda	Percentual	0,0000	76,0000
9 - Número de vagas nas creches	Unidade	0,0000	6.981,0000
10 - Construção de escolas totais para o ensino fundamental	Unidade	0,0000	7,0000
11 - Número total de creches no município	Unidade	0,0000	35,0000
12 - Pessoas atendidas anualmente pelo Espaço Escola da Cidadania	Unidade	0,0000	10.468,0000
13 - Percentual dos alunos matriculados que abandonam a escola	Percentual	0,0000	0,1000
14 - Laboratórios ou salas de informática no município	Unidade	0,0000	33,0000
15 - Escolas adaptadas para receber crianças com deficiência (parcial)	Unidade	0,0000	33,0000
16 - Professores da educação básica que possuem um curso de licenciatura na área de conhecimento	Unidade	0,0000	1.316,0000
17 - Escolas que possuem quadra poliesportiva coberta com dimensões mínimas (18mx30m)	Unidade	0,0000	21,0000
18 - Percentual dos alunos matriculados no último ano que terminaram o último ano	Percentual	0,0000	99,8500
19 - Número de professores efetivos destinados anualmente à creches	Unidade	0,0000	193,0000
20 - Número de professores efetivos destinados à pré-escola	Unidade	0,0000	310,0000
21 - Número de professores anuais efetivos destinados ao Ensino	Unidade	0,0000	530,0000
22 - Horas anuais de treinamento e capacitação oferecido pelo município destinado a professores	Horas	0,0000	300,0000
23 - Percentual do número de bolsas de estudo PROBEM solicitadas que foram atendidas	Percentual	0,0000	100,0000

Ações do Programa "0004 - Escola Espaço da Cidadania"							
Função	Subfunção	Descrição	Produto	UN. Medida	Meta	Custo	
04	122	Administração				0,00	
		Administração Geral				0,00	
		1180 - Concurso	Demanda atendida na Secretaria	Percentual	0,0000	0,00	
		2337 - Progressão Funcional	Servidores da educação beneficiados	Percentual	0,0000	0,00	
		2367 - Revisão PCR (Plano Carreira e Remuneração) e PME	Plano revisado	Percentual	0,0000	0,00	
	12	122	2371 - Avaliação institucional	Despesas analisadas	Percentual	0,0000	0,00
			2373 - Verbas de gabinete	Demanda atendida	Percentual	0,0000	0,00
		301	Educação				226.085.846,98
			Administração Geral				2.346.355,40
			2368 - Manutenção e ampliação e descentralização das salas de leituras públicas	Salas de leitura mantidas	Percentual	100,0000	110.000,00
			2373 - Verbas de gabinete	Demanda atendida	Percentual	100,0000	1.786.355,40
361	Atenção Básica				0,00		
	2425 - Folha de Pagamentos - Externos	Servidores Beneficiados	Percentual	100,0000	450.000,00		
12	361	Ensino Fundamental				113.609.905,51	
		2428 - Manutenção do Fundo do Educamais Jacareí	Fundo Mantido	Percentual	100,0000	0,00	
		2372 - Saúde do Profissional da Educação	Servidores atendidos	Percentual	0,0000	0,00	
		1024 - Construção e ampliação de prédios escolares	Prédios revitalizados	Unidade	0,0000	0,00	
		1025 - Construção Centro Educamais (FUNDEB)	Centro construído	Percentual	0,0000	0,00	
		1026 - Construção Centros Educamais	Educamais construído	Unidade	0,0000	0,00	
		1034 - Construção e ampliação de prédios escolares	Prédios ampliados	Unidade	100,0000	11.001.300,00	
		1035 - Construção de salas de aula	Salas construídas	Unidade	0,0000	0,00	
		1036 - Construção de piscinas nos centros educacionais	Piscinas construídas	Unidade	0,0000	0,00	
		1039 - Ampliação e reforma de escolas	Escolas reformadas	Unidade	0,0000	0,00	
		1177 - Mobiliário/equipamentos - EMEI/EMEF novas	Mobiliário/equipamentos adquiridos	Unidade	0,0000	0,00	
		1179 - Recursos e Materiais de Suporte ao Processo Técnico e didático pedagógico do ensino	Suporte dado	Percentual	0,0000	0,00	
		1295 - Centro de educação integral Darcy Ribeiro	Centro de educação integral	Percentual	100,0000	0,00	
		2012 - Manutenção da frota	Veículos Mantidos	Percentual	0,0000	0,00	
		2013 - Abastecimento da frota	Veículos abastecidos	Percentual	0,0000	0,00	
		2107 - Distribuição merenda escolar	Merendas distribuídas	Percentual	100,0000	8.361.000,00	
		2108 - Distribuição merenda escolar para pré-escola	Merendas distribuídas	Percentual	0,0000	0,00	
2109 - Distribuição merenda escolar para fundamental	Merendas distribuídas	Percentual	0,0000	0,00			
2112 - Distribuição merenda escolar para fundamental - SAE	Merendas distribuídas	Percentual	0,0000	0,00			
2117 - Uniformização dos alunos do ensino fundamental	Alunos uniformizados	Unidade	0,0000	0,00			
2117 - Uniformização dos alunos do ensino fundamental	Alunos uniformizados	Unidade	100,0000	1.900.100,00			



Ações do Programa "0004 - Escola Espaço da Cidadania"						
Função	Subfunção	Descrição	Produto	UN. Medida	Meta	Custo
Programa: 0004 - Escola Espaço da Cidadania						
		2118 - Capacitação, desenvolvimento e valorização profissional	Profissionais capacitados	Percentual	0,0000	0,00
		2118 - Capacitação, desenvolvimento e valorização profissional	Profissionais capacitados	Percentual	100,0000	15.200,00
		2119 - Ensino profissionalizante EJA	Alunos atendidos	Percentual	0,0000	0,00
		2121 - Transporte de alunos	Alunos transportados	Percentual	100,0000	3.900.000,00
		2122 - Manutenção do ensino fundamental	Serviços mantidos	Percentual	0,0000	0,00
		2123 - Manutenção de Ensino - Pré Escola	Serviços mantidos	Percentual	0,0000	0,00
		2125 - Vale transporte - rede de ensino (FUNDEB)	Servidores beneficiados	Percentual	0,0000	0,00
		2126 - Vale alimentação (FUNDEB)	Servidores beneficiados	Percentual	0,0000	0,00
		2127 - Vale refeição (FUNDEB)	Servidores atendidos (FUNDEB)	Percentual	0,0000	0,00
		2128 - Manutenção ensino fundamental (FUNDEB)	Serviços mantidos	Percentual	0,0000	0,00
		2129 - Vale transporte	Servidores beneficiados	Percentual	0,0000	0,00
		2129 - Vale transporte	Servidores beneficiados	Percentual	100,0000	996.200,00
		2130 - Vale alimentação	Servidores beneficiados	Percentual	0,0000	0,00
		2130 - Vale alimentação	Servidores beneficiados	Percentual	100,0000	1.000.000,00
		2131 - Vale refeição	Servidores beneficiados	Percentual	100,0000	1.992.400,00
		2132 - Campanha educativa e divulgação	Campanhas divulgadas	Percentual	0,0000	0,00
		2138 - Bolsa auxílio - estagiários	Estagiários beneficiados	Percentual	100,0000	1.850.000,00
		2140 - Distribuição de material didático	Conjuntos distribuídos	Unidade	0,0000	0,00
		2143 - Manutenção áreas verdes - escolas ensino fundamental	Áreas verdes mantidas	Percentual	0,0000	0,00
		2146 - Folha de pagamento ensino fundamental - FUNDEB - prof. magistério	Servidores beneficiados	Percentual	0,0000	0,00
		2147 - Folha de pagamento ensino fundamental - FUNDEB - outros profissionais	Servidores beneficiados	Percentual	0,0000	0,00
		2271 - Folha de pagamento do Ensino Fundamental	Servidores atendidos	Percentual	0,0000	0,00
		2272 - Manutenção do Fundo do Educamais Jacareí	Fundo mantido	Percentual	0,0000	370.200,00
		2308 - Informática Educacional	Escolas municipais beneficiadas	Percentual	100,0000	100.100,00
		2365 - Bolsa Auxílio a estagiários FUND/SME/ADM/PEDAGÓGICO	Estagiários beneficiados	Percentual	0,0000	0,00
		2416 - Folha de Pagamento - Sede MAGISTÉRIO (FUNDEB 60%)	Servidores Beneficiados	Percentual	0,0000	0,00
		2417 - Folha de Pagamento - Sede OUTROS PROFISSIONAIS/ FUNDEB 40%	Servidores beneficiados	Percentual	0,0000	0,00
		2420 - Folha de Pagamento - PRÉ ESCOLA	Servidores Beneficiados	Percentual	0,0000	0,00
		2421 - Fomento de Responsabilidade do Gestor Escolar	Ações Realizadas	percentual	100,0000	642.000,00
		2422 - Subvenções Entidades Conveniadas	Subvenções a Entidades	Percentual	0,0000	1.750.000,00
		2426 - Folha de Pagamento - FUNDAMENTAL OUTROS PROFISSIONAIS / (40% FUNDEB)	Servidores Beneficiados	Percentual	100,0000	2.700.000,00
		2427 - Folha de Pagamento - FUNDAMENTAL	Servidores Beneficiados	Percentual	100,0000	5.698.000,00
		2432 - Folha de Pagamento - FUNDAMENTAL MAGISTÉRIO (FUNDEB 60%)	Servidores Beneficiados	Percentual	100,0000	48.725.905,51
		2437 - Manutenção do Ensino Fundamental	Serviços mantidos	Percentual	100,0000	22.607.500,00
362	Ensino Médio					330.000,00
		2114 - Bolsa de estudo - PROBEM	Alunos beneficiados	Unidade	100,0000	330.000,00
363	Ensino Profissional					100,00
		2363 - Auxílio Refeição/Alimentação – Estudantes	Estudantes beneficiados	Percentual	100,0000	100,00
364	Ensino Superior					420.000,00
		2113 - Transporte universitário - PROTEU	Alunos beneficiados	Unidade	44,0000	420.000,00
		2363 - Auxílio Refeição/Alimentação – Estudantes	Estudantes beneficiados	Percentual	0,0000	0,00
365	Educação Infantil					91.608.378,97
		1024 - Construção e ampliação de prédios escolares	Prédios revitalizados	Unidade	1,0000	11.531.000,00
		1032 - Ampliação e reforma de creches	Creches reformadas	Unidade	0,0000	0,00
		1033 - Construção de creches na periferia da cidade	Creches construídas	Unidade	0,0000	0,00
		1034 - Construção e ampliação de prédios escolares	Prédios ampliados	Unidade	0,0000	0,00
		1037 - Construção de creches	Creches construídas	Unidade	0,0000	0,00
		1143 - Construção de creche - Villa Branca	Crianças atendidas	Percentual	0,0000	0,00
		2107 - Distribuição merenda escolar	Merendas distribuídas	Percentual	0,0000	0,00
		2107 - Distribuição merenda escolar	Merendas distribuídas	Percentual	100,0000	9.351.000,00
		2108 - Distribuição merenda escolar para pré-escola	Merendas distribuídas	Percentual	0,0000	0,00
		2110 - Distribuição merenda escolar para creche - SAE	Merendas distribuídas	Percentual	0,0000	0,00
		2111 - Distribuição merenda escolar para pré-escola - SAE	Merendas distribuídas	Percentual	0,0000	0,00
		2115 - Despesas com rendimentos de aplicação - LDB	Despesas aplicadas	Percentual	0,0000	0,00
		2116 - Uniformização dos alunos do ensino infantil	Conjuntos entregues	Unidade	0,0000	0,00
		2118 - Capacitação, desenvolvimento e valorização profissional	Profissionais capacitados	Percentual	100,0000	25.400,00
		2121 - Transporte de alunos	Alunos transportados	Percentual	100,0000	655.000,00
		2123 - Manutenção de Ensino - Pré Escola	Serviços mantidos	Percentual	0,0000	0,00
		2123 - Manutenção de Ensino - Pré Escola	Serviços mantidos	Percentual	100,0000	6.400.000,00
		2129 - Vale transporte	Servidores beneficiados	Percentual	100,0000	888.400,00
		2130 - Vale alimentação	Servidores beneficiados	Percentual	100,0000	862.600,00
		2131 - Vale refeição	Servidores beneficiados	Percentual	100,0000	1.756.800,00
		2138 - Bolsa auxílio - estagiários	Estagiários beneficiados	Percentual	100,0000	2.050.000,00



Ações do Programa "0004 - Escola Espaço da Cidadania"						
Função	Subfunção	Descrição	Produto	UN. Medida	Meta	Custo
Programa: 0004 - Escola Espaço da Cidadania						
		2140 - Distribuição de material didático	Conjuntos distribuídos	Unidade	0,0000	0,00
		2142 - Manutenção áreas verdes - escolas ensino infantil	Áreas verdes mantidas	Percentual	0,0000	0,00
		2144 - Folha de pagamento do Ensino Infantil	Servidores beneficiados	Percentual	0,0000	0,00
		2145 - Folha de pagamento pré escola - FUNDEB - prof. magistério	Servidores beneficiados	Percentual	0,0000	0,00
		2148 - Folha de pagamento creche escola - FUNDEB - prof. magistério	Servidores beneficiados	Percentual	0,0000	0,00
		2282 - Subvenção creches	Creches subvencionadas	Percentual	100,0000	8.700.000,00
		2307 - Infovia Educacional	Escolas municipais beneficiadas	Percentual	0,0000	0,00
		2308 - Informática Educacional	Escolas municipais beneficiadas	Percentual	0,0000	0,00
		2308 - Informática Educacional	Escolas municipais beneficiadas	Percentual	100,0000	100.000,00
		2309 - Gestão Educacional Informatizada	Escolas municipais geridas	Percentual	0,0000	0,00
		2310 - Implantação da Cultura de Paz	Servidores beneficiados	Percentual	0,0000	0,00
		2311 - Implantação de Energias Renováveis nas Unid. Escolares	Unidades escolares	Unidade	0,0000	0,00
		2416 - Folha de Pagamento - Sede MAGISTÉRIO (FUNDEB 60%)	Servidores Beneficiados	Percentual	0,0000	0,00
		2417 - Folha de Pagamento - Sede OUTROS PROFISSIONAIS/ FUNDEB 40%	Servidores beneficiados	Percentual	0,0000	0,00
		2419 - Fomento da Responsabilidade do Gestor Escolar	Ações Realizadas	unidade	100,0000	211.000,00
		2420 - Folha de Pagamento - PRÉ ESCOLA	Servidores Beneficiados	Percentual	0,0000	0,00
		2421 - Fomento de Responsabilidade do Gestor Escolar	Ações Realizadas	percentual	100,0000	310.000,00
		2429 - Folha de Pagamento CRECHE OUTROS PROFISSIONAIS/ 40% FUNDEB	Servidores Beneficiados	Percentual	100,0000	11.850.000,00
		2430 - Folha de Pagamento - CRECHE	Servidores beneficiados	Percentual	100,0000	0,00
		2431 - Folha de Pagamento - PRÉ-ESCOLA MAGISTÉRIO / (FUNDEB 60%)	Servidores Beneficiados	Percentual	100,0000	17.980.198,12
		2435 - Folha de Pagamento - Creche Magistério (FUNDEB 60%)	Servidores Beneficiados	Percentual	100,0000	9.300.000,00
		2436 - Folha de Pagamento - Pré-Escola OUTROS PROFISSIONAIS (40% FUNDEB)	Servidores Beneficiados	Percentual	100,0000	1.941.680,85
		2438 - Manutenção do Ensino - Creche	Serviços Mantidos	Percentual	100,0000	7.695.300,00
		2440 - Folha de Pagamento- PRÉ-ESCOLA	Salário	Percentual	100,0000	0,00
	366	Educação de Jovens e Adultos				0,00
		2120 - Educação de jovens e adultos	Alunos atendidos	Percentual	0,0000	0,00
		2149 - Folha de pagamento - eja - FUNDEB - prof. magistério	Servidores beneficiados	Percentual	0,0000	0,00
	368	Educação Básica				16.706.613,74
		2118 - Capacitação, desenvolvimento e valorização profissional	Profissionais capacitados	Percentual	100,0000	0,00
		2138 - Bolsa auxílio - estagiários	Estagiários beneficiados	Percentual	100,0000	30.000,00
		2307 - Infovia Educacional	Escolas municipais beneficiadas	Percentual	100,0000	0,00
		2311 - Implantação de Energias Renováveis nas Unid. Escolares	Unidades escolares	Unidade	100,0000	0,00
		2368 - Manutenção e ampliação e descentralização das salas de leituras públicas	Salas de leitura mantidas	Percentual	0,0000	0,00
		2413 - Vale Alimentação	Servidores beneficiados	Percentual	100,0000	300.000,00
		2414 - Vale Transporte	Servidores beneficiados	Percentual	100,0000	256.000,00
		2415 - Vale Refeição	Servidores Beneficiados	Percentual	100,0000	501.000,00
		2416 - Folha de Pagamento - Sede MAGISTÉRIO (FUNDEB 60%)	Servidores Beneficiados	Percentual	100,0000	7.743.446,06
		2417 - Folha de Pagamento - Sede OUTROS PROFISSIONAIS/ FUNDEB 40%	Servidores beneficiados	Percentual	100,0000	7.875.767,68
		2418 - Folha de Pagamento - Sede	Servidores Beneficiados	Percentual	100,0000	400,00
	453	Transportes Coletivos Urbanos				1.064.493,36
		2441 - Auxílio Transporte - Estudantes	Tarifa custeada	Percentual	100,0000	1.064.493,36
Custo Total:						498.920.928,42

Programa: 0005 - Serviços de Assistência Descentralizados			
Tipo:	Plurianual (continuado)	Classificação:	Plurianual (continuado)
Un. Resp.:	02.09 - SECRETARIA DE ASSISTÊNCIA SOCIAL		
Objetivo:	Fortalecer a organização dos Serviços de Assistência Social em Jacareí	Justificativa:	O Sistema Único de Assistência Social (SUAS) exige níveis de proteção social básica e especial

Indicadores do Programa "0005 - Serviços de Assistência Descentralizados"			
Descrição	UN. Medida	Índice	
		Recente	Futuro
1 - Número de famílias atendidas anualmente com Bolsa Família	Unidade	0,0000	9.400,0000
2 - Número de idosos atendidos no CCI Viva Vida	Unidade	0,0000	950,0000
3 - Usuários nas faixas etárias de 6 a 17 anos e maiores de 60 anos participantes do SCFV anualmente	Unidade	0,0000	700,0000
4 - Famílias em situação de pobreza e extrema pobreza atendidas pelos CRAS anualmente	Unidade	0,0000	8.000,0000



5 - Pessoas com deficiência atendidas pelas entidades sociais parceiras anualmente	Unidade	0,0000	400,0000
6 - Famílias beneficiadas pelo Centro de Ref. Especializado de Assistência Social anualmente	Unidade	0,0000	520,0000
7 - Número de vagas anuais no serviço de Acolhimento Institucional de Crianças e Adolescentes	Unidade	0,0000	30,0000
8 - Número de Vagas anuais no serviço de Acolhimento Institucional de Idosos	Unidade	0,0000	165,0000
9 - Número de adultos anuais acolhidos pelo serviço de Acolhimento de Adultos (Casa de Passagem)	Unidade	0,0000	50,0000
10 - Pessoas atendidas anualmente pelo Centro POP	Unidade	0,0000	80,0000
11 - Número de CRAS construídos desde 2018	Unidade	0,0000	2,0000
12 - Número de Casa de Passagem construídas desde 2018	Unidade	0,0000	1,0000
13 - Número de pessoas encaminhadas para entrevistas anualmente	Unidade	0,0000	9.983,0000
14 - Vagas captadas pelo PAT anualmente	Unidade	0,0000	3.061,0000
15 - Número de pessoas contratadas pelo PAT anualmente	Unidade	0,0000	1.331,0000
16 - Turmas do Time de Emprego realizadas anualmente	Unidade	0,0000	12,0000
17 - Turmas do Time de Emprego para População de Rua realizadas	Unidade	0,0000	2,0000
18 - Usuários CRAS e CREAS encaminhados para entrevistas anualmente	Unidade	0,0000	300,0000
19 - Empresas Atendidas pelo PAT anualmente	Unidade	0,0000	466,0000
20 - Currículos elaborados e impressos	unidade	0,0000	1.500,0000
21 - Número de contratos realizados anualmente pelo Banco do Povo	Unidade	0,0000	266,0000
22 - Volume de empréstimos realizados pelo Banco do Povo	Reais	0,0000	1.996.500,0000
23 - Número de vagas anuais de cursos captadas pelo Capacita Jacareí	Unidade	0,0000	3.456,0000
24 - Pessoas capacitadas pelo Capacita Jacareí anualmente	Unidade	0,0000	3.110,0000
25 - Usuários CRAS e CREAS capacitados pelo Capacita Jacareí anualmente	Unidade	0,0000	1.250,0000

Ações do Programa "0005 - Serviços de Assistência Descentralizados"						
Função	Subfunção	Descrição	Produto	UN. Medida	Meta	Custo
04		Administração				80.000,00
	122	Administração Geral				80.000,00
		2234 - Despesa com bolsa auxílio a estagiários	Estagiários beneficiados	Percentual	100,0000	80.000,00
08		Assistência Social				27.260.491,04
	241	Assistência ao Idoso				2.047.000,00
		2048 - Centro convivência ao idoso - Viva Vida	Idosos atendidos	Idosos	950,0000	394.000,00
		2265 - Manutenção do Fundo Municipal do Idoso-FMI	Fundo mantido	Percentual	100,0000	300.000,00
		2348 - Co Financiamento Municipal - Acolhimento Institucional ILPI	Idosos atendidos	Pessoas	165,0000	1.352.000,00
		2410 - Construção da Casa Dia - Idoso	Idosos Atendidos	Unidade	1,0000	1.000,00
	242	Assistência ao Portador de Deficiência				920.713,00
		2349 - Co Financiamento Municipal - PSE - Pessoa com Deficiência	Pessoas com deficiências atendidas	Pessoas	400,0000	920.713,00
	243	Assistência à Criança e ao Adolescente				6.093.220,29
		2050 - Serviço de atenção a juventude	Serviço mantido	Unidade	100,0000	6.000,00
		2053 - Manutenção do Conselho Tutelar	Conselho Tutelar mantido	Percentual	100,0000	109.000,00
		2054 - Co financiamento municipal - psb - adolescente	Adolescentes atendidos	Pessoas	120,0000	59.000,00
		2055 - Manutenção do FMDCA	FMDCA mantido	Percentual	100,0000	804.000,00
		2056 - Co financiamento federal - psb - bpc na escola	Unidade	Pessoas	300,0000	11.000,00
		2070 - Folha de pagamento do Conselho Tutelar	Conselheiros beneficiados	Percentual	100,0000	263.943,54
		2081 - Serviços do CREAS - PSE	Famílias atendidas	Unidade	520,0000	388.000,00
		2151 - Folha de pagamento da assistência à criança e ao adolescente	Servidores beneficiados	Percentual	100,0000	1.476.276,75
		2350 - Serviço de Acolhimento Institucional de Crianças e Adolescentes - PSE	Crianças e adolescentes atendidos	Pessoas	10,0000	7.000,00
		2356 - Co financiamento Municipal PSE - Acolhimento Criança e do Adolescente	Adolescentes atendidos	Pessoas	20,0000	2.969.000,00
	244	Assistência Comunitária				18.199.557,75
		2358 - Ampliação de Atendimento a Criança nos territórios	Imóveis adquiridos	Unidade	0,0000	0,00
		1040 - Construção e modernização dos serviços de proteção social especial - PSE	Construção e modernização executados	Unidade	100,0000	125.000,00
		2012 - Manutenção da frota	Veículos Mantidos	Percentual	100,0000	12.000,00
		2013 - Abastecimento da frota	Veículos abastecidos	Percentual	0,0000	0,00
		2024 - Fomento ao Banco do Povo	Recursos disponibilizados	Percentual	100,0000	12.000,00
		2043 - Serviços do CRAS	Famílias assistidas	Família	7.000,0000	706.000,00

Ações do Programa "0005 - Serviços de Assistência Descentralizados"						
Função	Subfunção	Descrição	Produto	UN. Medida	Meta	Custo
Programa: 0005 - Serviços de Assistência Descentralizados						
		2049 - Manutenção dos serviços administrativos SAS	Serviços administrativos mantidos	Percentual	100,0000	1.506.000,00
		2052 - Serviços de proteção básica	Pessoas atendidas	Família	25.000,0000	1.516.000,00
		2058 - Construção e modernização dos serviços de proteção social básica - psb	Prédios construídos	Unidade	100,0000	365.000,00
		2059 - Co financiamento estadual psb	Famílias atendidas	Família	5.000,0000	184.000,00
		2060 - Manutenção do Fundo Social de Solidariedade	Serviços mantidos	Percentual	100,0000	24.000,00
		2061 - Co financiamento estadual - PSB - centro convivência idoso	centro convivência idoso	Pessoas	0,0000	0,00
		2064 - Serviço de proteção social especial - alta complexidade - pse	Pessoas atendidas	Pessoas	1.200,0000	860.000,00
		2066 - Serviço de proteção social especial - média complexidade - pse	Pessoas atendidas	Pessoas	450,0000	1.477.000,00
		2068 - Folha de pagamento da Secretaria de Assistência Social	Servidores beneficiados	Percentual	100,0000	8.856.557,75



		2069 - IGD - Bolsa Família - psb	Famílias atendidas	Família	9.400,0000	636.000,00
		2072 - Co financiamento - benefícios eventuais - psb	Pessoas atendidas	Pessoas	100,0000	3.000,00
		2080 - IGD - Aprimoramento da gestão do SUAS - psb	Serviço mantido	Percentual	100,0000	162.000,00
		2088 - Co financiamento estadual média complexidade - PSE	Pessoas atendidas	Pessoas	500,0000	750.000,00
		2089 - Co financiamento estadual alta complexidade - PSE	Pessoas atendidas	Pessoas	1.350,0000	270.000,00
		2347 - Capacita Jacaréi	Cursos de capacitação voltados aos profissionais	Percentual	100,0000	0,00
		2352 - Serviços do CENTRO POP - PSE	Pessoas atendidas	Pessoas	80,0000	329.000,00
		2353 - Co -financiamento Municipal SCFV	Famílias atendidas	Pessoas	120,0000	224.000,00
		2354 - Serviços de Casa de Passagem - PSE	Pessoas atendidas	Pessoas	1.200,0000	112.000,00
		2359 - Co-financiamento municipal - PSB – SCFV	Famílias atendidas	Unidade	100,0000	0,00
		2360 - Serviço de Calamidade	Demanda atendida	Percentual	0,0000	0,00
		2401 - Família Segura	Famílias atendidas	Unidade	100,0000	15.000,00
		2410 - Construção da Casa Dia - Idoso	Idosos Atendidos	Unidade	0,0000	0,00
		2424 - Co financiamento federal Acessuas	Pessoas Atendidas	Pessoas	100,0000	55.000,00
11		Trabalho				87.000,00
	334	Fomento ao Trabalho				87.000,00
		2287 - Manutenção do Atende Bem Trabalhador	Serviços mantidos	Percentual	100,0000	87.000,00
26		Transporte				756.393,12
	782	Transporte Rodoviário				756.393,12
		2445 - Auxílio Transporte PCD	Subsídio PCD	Percentual	100,0000	756.393,12
Custo Total:						527.104.812,58

Programa:	0006 - Infraestrutura e melhoria no sistema viário, pluvial e estrutural		
Tipo:	Plurianual (continuado)	Classificação:	Plurianual (continuado)
Un. Resp.:	02.10 - SECRETARIA DE INFRAESTRUTURA MUNICIPAL		
Objetivo:	Adequar e incrementar os serviços e obras realizando melhorias estruturais no Município de Jacaréi.	Justificativa:	Efetuar a melhoria das vias públicas adequando as normas e leis da mobilidade urbana, bem como a adequação de projetos de iluminação, calçamento, galerias plúvias, regularização dos passeios públicos de responsabilidade da infraestrutura, bem como obras estruturais necessárias compatíveis com o Plano de Governo 2017.

Indicadores do Programa "0006 - Infraestrutura e melhoria no sistema viário, pluvial e estrutural"			
Descrição	UN. Medida	Índice	
		Recente	Futuro
1 - Manutenção da iluminação pública	Percentual	0,0000	100,0000
2 - Área urbanizada iluminada	Percentual	0,0000	92,0000
3 - Gerenciamento e Ficalização Obras	Percentual	0,0000	100,0000
4 - Manutenção da área urbanizada de Calçadas guias e sarjetas	Percentual	0,0000	18,6000
5 - Manutenção da área urbanizada de Boca de Lobo (bl's)	Percentual	0,0000	70,0000
6 - Manutenção da área urbanizada de galeria de Águas Pluviais	Percentual	0,0000	70,0000
7 - Manutenção de vias pavimentadas da área urbanizada (tapa buraco)	Metros quadrados	0,0000	310.000,0000
8 - Manutenção de vias da área urbanizada com pavimento articulado (bloquete)	Metros quadrados	0,0000	95.000,0000
9 - Pavimentação de Ruas e Avenidas do município	Percentual	0,0000	25,0000
10 - Manutenção anual de Estradas Rurais	Quilômetros	0,0000	360,0000
11 - Manutenção das Vias não Pavimentadas da área urbana	Percentual	0,0000	100,0000
12 - Desapropriação para obras e avenidas	Metros quadrados	0,0000	56.519,0000
13 - Recapeamento de ruas e avenidas da área urbana	Percentual	0,0000	12,0000
14 - Limpeza de Boca de Lobo e Galerias no município	Percentual	0,0000	100,0000
15 - Limpeza anual de córregos da área urbanizada	Percentual	0,0000	80,0000

Ações do Programa "0006 - Infraestrutura e melhoria no sistema viário, pluvial e estrutural"						
Função	Subfunção	Descrição	Produto	UN. Medida	Meta	Custo
04		Administração				14.268.686,86
	122	Administração Geral				14.268.686,86
		2166 - Folha de pagamento da Secr. de Infraestrutura Municipal	Servidores beneficiados	Percentual	100,0000	14.118.686,86
		2234 - Despesa com bolsa auxílio a estagiários	Estagiários beneficiados	Percentual	100,0000	150.000,00
15		Urbanismo				102.192.138,00
	451	Infra-estrutura Urbana				98.692.638,00
		1041 - Construção e reforma de prédios municipais	Prédios com demandas de construção ou reformas atendidos	Percentual	0,0000	0,00
		1041 - Construção e reforma de prédios municipais	Prédios com demandas de construção ou reformas atendidos	Percentual	100,0000	81.000,00
		1042 - Continuação da Av. Eng. Davi Lino	Avenida concluída	Percentual	100,0000	17.659.618,00
		1043 - Pavimentação e drenagem de ruas e avenidas - CIDE	Pavimentação e drenagem realizadas	Metros Quadrados	100,0000	250.000,00
		1044 - Pavimentação e drenagem de ruas e avenidas	Pavimentação e drenagem realizadas	Metros Quadrados	0,0000	0,00
		1045 - Abertura, pav. e dren. de Avenida p/ acesso Rod. Nilo Máximo a Rod. Geraldo Scavone	Acesso realizado	Percentual	1,0000	1.000.000,00
		1046 - Prevenção de áreas de risco	Áreas de risco com prevenção	Percentual	100,0000	0,00



1047 - Revitalização da Variante Getúlio Vargas	Variante revitalizada	Percentual	0,0000	0,00
1048 - Construção e revitalização de pontes e viadutos	Pontes revitalizadas	Percentual	0,0000	0,00
1049 - Obras de revitalização em diversas áreas da cidade	Áreas revitalizadas	Percentual	0,0000	0,00
1052 - Obras de drenagem e pavimentação Av. Migrantes	Pavimentação e drenagem realizadas	Metros Quadrados	0,0000	0,00
1053 - Obras de recapeamento	Recapeamento realizado	Metros Quadrados	0,0000	0,00
1055 - Obras de acesso ao parque industrial automobilístico	Parque industrial automobilístico	Percentual	0,0000	0,00
1056 - Abertura de ruas e avenidas	Ruas e avenidas abertas	Percentual	0,0000	0,00
1057 - Obras de acesso a marginal Dutra / Parque Meia Lua	Acesso realizado	Percentual	0,0000	0,00
1059 - Abertura, drenagem e pavimentação da Estrada do Soldab	Estrada do Soldab	Percentual	0,0000	0,00
1060 - Construção de ciclovias	Ciclovias construídas	Quilômetros	4,0000	452.000,00
1061 - Obras de pavimentação - Patrulha do Asfalto	Pavimentações realizada	Metros Quadrados	0,0000	0,00
1063 - Obras emergenciais	Obras emergenciais realizadas	Percentual	100,0000	2.000,00
1064 - Implantação de aduelas na Rua João Américo	Aduelas implantadas	Percentual	0,0000	0,00
1065 - Pavimentação e drenagem de ruas e avenidas - PCMM	Pavimentação e drenagem realizadas	Metros Quadrados	0,0000	0,00
1066 - Revitalização da Variante Lucas Nogueira Garcês	Variante revitalizada	Percentual	0,0000	0,00
1068 - Desapropriações e compra de áreas	Metros quadrados desapropriados	Metros quadrados	56.519,0000	4.250.000,00
1069 - Fundo Municipal de Iluminação Pública - FUNDIP	Manutenção realizada	Percentual	100,0000	1.631.720,00

Ações do Programa "0006 - Infraestrutura e melhoria no sistema viário, pluvial e estrutural"						
Função	Subfunção	Descrição	Produto	UN. Medida	Meta	Custo
Programa: 0006 - Infraestrutura e melhoria no sistema viário, pluvial e estrutural						
		1125 - Elaboração do Plano Diretor Básico de Drenagem	Plano elaborado	Percentual	1,0000	1.000,00
		1128 - Obra de drenagem e pavimentação Av. Diogo Fontes	Avenida pavimentada	Percentual	0,0000	0,00
		1149 - Obras de recapeamento Av. São Jorge, ruas Salvador Preto, Antônio Martins da Silva e Leopoldo Leite	Obra realizada	Percentual	0,0000	0,00
		1150 - Obras de recapeamento em diversas ruas do Jd. Primavera.	Obras	Percentual	0,0000	0,00
		1151 - Obras de recapeamento em diversas ruas do Pq. Santo Antônio.	Recapeamento realizado	Metros Quadrados	0,0000	0,00
		1152 - Revitalização de parques e praças.	Praças e parques revitalizadas	Percentual	2,0000	3.501.000,00
		1153 - Obras de recapeamento das Rua dos Crisântemos, Carlos de Campos e Forno Ditaro.	Obra realizada	Percentual	0,0000	0,00
		1182 - Terceira ponte	Ponte construída	Percentual	100,0000	20.000.000,00
		1183 - Eixo Davi Lino - Parque da Cidade - Major Acácio Ferreira	Obra realizada	Percentual	0,0000	0,00
		1184 - Avenida Castelo Branco	Obra realizada	Percentual	0,0000	0,00
		1185 - Eixo Santa Cruz dos Lázarus - Eurayale Zerbine	Obra realizada	Percentual	100,0000	0,00
		1186 - Eixo Nilo Máximo - Euryales Zerbini (1ª fase)	Obra realizada	Percentual	0,0000	0,00
		1288 - Obras de Pavimentação - Recapeamento - Drenagem	Pavimentação - Recapeamento - Drenagem	Percentual	100,0000	35.750.000,00
		2057 - Manutenção da cidade	Cidade mantida	Percentual	100,0000	1.800.500,00
		2062 - Manutenção e conservação das estradas rurais	Estradas conservadas	Quilômetros	360,0000	2.666.000,00
		2074 - Manutenção do Depto. Administrativo	Serviços mantidos	Percentual	100,0000	907.500,00
		2076 - Adequação e melhorias nos ambientes de trabalho da SIEM	Ambientes melhorados	Percentual	30,0000	20.500,00
		2079 - Manutenção do Depto. de Obras Cívicas	Serviços mantidos	Unidade	100,0000	3.000,00
		2083 - Manutenção de prédios municipais	Prédios públicos conservados	Percentual	0,0000	0,00
		2083 - Manutenção de prédios municipais	Prédios públicos conservados	Percentual	100,0000	368.100,00
		2084 - Manutenção e conservação de praças, parques e jardins	Praças conservadas	Percentual	0,0000	0,00
		2084 - Manutenção e conservação de praças, parques e jardins	Praças conservadas	Percentual	100,0000	626.000,00
		2086 - Manutenção do Depto. de Conservação de Obras Cívicas	Serviços mantidos	Percentual	0,0000	0,00
		2086 - Manutenção do Depto. de Conservação de Obras Cívicas	Serviços mantidos	Percentual	100.000,0000	31.500,00
		2090 - Manutenção do Depto. e Conservação Viária	Serviços mantidos	Percentual	100,0000	50.000,00
		2152 - Manutenção do Depto. de Obras Viárias	Serviços mantidos	Percentual	100,0000	12.000,00
		2153 - Manutenção do Depto. de Projetos	Serviços mantidos	Percentual	100,0000	427.200,00
		2154 - Gerenciamento e fiscalização de obras	Obras gerenciadas	Percentual	100,0000	5.098.000,00
		2155 - Elaboração de projetos	Projetos demandados elaborados	Percentual	100,0000	2.102.000,00
		2280 - Regularização Fundiária de Núcleos de Interesse Social	Núcleos de interesse social regularizados	Unidade	1,0000	2.000,00
	452	Serviços Urbanos				3.499.500,00
		1020 - Renovação da frota	Frota renovada	Unidade	1,0000	500,00
		2012 - Manutenção da frota	Veículos Mantidos	Percentual	100,0000	600.000,00
		2013 - Abastecimento da frota	Veículos abastecidos	Percentual	100,0000	2.580.000,00
		2078 - Manutenção do Depto. de Logística e Equipamentos	Serviços mantidos	Percentual	100,0000	49.000,00
		2082 - Abastecimento da frota da Admin. Indireta	Frota abastecida	Percentual	100,0000	270.000,00
17		Saneamento				36.400.500,00
	512	Saneamento Básico Urbano				36.400.500,00
		1050 - Saneamento integrado do Vale do Córrego do Turi	Córrego saneado	Percentual	25,0000	600.000,00
		1051 - Drenagem, contenções, canalizações e expansão de galerias	Galerias saneadas demandadas	Percentual	0,0000	0,00
		1287 - Drenagem do Tanquinho	drenagem	percentual	100,0000	35.800.500,00
26		Transporte				1.000,00
	782	Transporte Rodoviário				1.000,00
		2312 - Inspeção veicular	Veículos com adequações	Percentual	100,0000	1.000,00
Custo Total:						679.967.137,44



Programa: 0007 - Administração	
Tipo: Plurianual (continuado)	Classificação: Plurianual (continuado)
Un. Resp.: 02.11 - SECRETARIA DE ADMINISTRAÇÃO E RECURSOS HUMANOS	
Objetivo: Manter os serviços e investimentos necessários para a manutenção da secretaria de administração	Justificativa: Prover o custeio das despesas existentes e investimento necessários para execução das atividades da secretaria e promover a gestão centralizada de uma série de atividades de apoio administrativo para toda a prefeitura

Indicadores do Programa "0007 - Administração"			
Descrição	UN. Medida	Índice	
		Recente	Futuro
1 - Satisfação do cidadão com o atendimento	Percentual	0,0000	93,0000
2 - Tipos documentais digitalizados	Percentual	0,0000	90,0000

Ações do Programa "0007 - Administração"						
Função	Subfunção	Descrição	Produto	UN. Medida	Meta	Custo
02	061	Judiciária				1.481.930,00
		Ação Jurídica				1.481.930,00
		1008 - Reforma e ampliação do Fórum	Forum reformado	Percentual	1,0000	1.301.000,00
		2263 - Despesas judiciais e cartorárias	Município atendido	Percentual	100,0000	180.930,00
04	121	Administração				46.745.228,96
		Planejamento e Orçamento				862.500,00
		2006 - Planejamento estratégico	Plano de governo executado	Percentual	100,0000	5.000,00
		2007 - Manutenção serviços administrativos Gabinete do Prefeito	Serviços mantidos	Percentual	100,0000	457.500,00
		2443 - Amortização e encargos CAF	Valores amortizados	Percentual	100,0000	400.000,00
	122	Administração Geral				36.336.663,96
		1021 - Racionalização e otimização do uso da frota	Veículos otimizados	Percentual	100,0000	0,00
		2012 - Manutenção da frota	Veículos Mantidos	Percentual	100,0000	8.000,00
		2013 - Abastecimento da frota	Veículos abastecidos	Percentual	0,0000	0,00
		2014 - Folha de pagamento do Gabinete do Prefeito	Servidores beneficiados	Percentual	100,0000	1.662.493,49
		2031 - Folha de pagamento da Secretaria de Finanças	Servidores beneficiados	Percentual	100,0000	2.881.711,21
		2095 - Manutenção de serviços administrativos Secretaria de Administração e Recursos Humanos	Serviços mantidos	Percentual	100,0000	265.500,00
		2096 - Manutenção de serviços administrativos do Departamento de Suprimentos	Serviços mantidos	Percentual	100,0000	77.000,00
		2097 - Manutenção de serviços administrativos do Departamento de Recursos Humanos	Serviços mantidos	Percentual	100,0000	133.000,00
		2098 - Saúde do servidor	Servidores beneficiados	Percentual	100,0000	130.000,00
		2103 - Folha de pagamento da Secretaria de Administração e Rec. Humanos	Servidores beneficiados	Percentual	100,0000	10.327.342,81
		2105 - Serviços de divulgação da administração	Serviços mantidos	Percentual	100,0000	162.000,00
		2225 - Despesas diversas da administração	Serviços mantidos	Percentual	100,0000	4.190.234,80
		2226 - Despesas com correio	Serviços mantidos	Percentual	100,0000	216.000,00
		2227 - Despesas com energia elétrica	Serviços mantidos	Percentual	100,0000	7.056.000,00
		2228 - Serviços com telefonia	Serviços mantidos	Percentual	100,0000	1.092.000,00
		2229 - Manutenção de sistema integrado de gestão pública municipal	Sistema mantido	Percentual	100,0000	1.500.000,00
		2230 - Despesas com aluguéis	Serviços mantidos	Percentual	100,0000	2.213.000,00
		2234 - Despesa com bolsa auxílio a estagiários	Estagiários beneficiados	Percentual	100,0000	842.801,00
		2236 - Benefícios assistenciais aos servidores	Servidores beneficiados	Percentual	100,0000	30.000,00
		2299 - Manutenção dos Cemitérios	Cemitérios	Percentual	100,0000	602.000,00
		2338 - Folha de pagamento da Procuradoria - Geral	Funcionários pagos	Percentual	100,0000	2.576.580,65
		2340 - Manutenção e ampliação da rede elétrica	Rede elétrica ampliada e feita manutenção	Percentual	100,0000	92.000,00
		2362 - Manutenção de serviços administrativos PGM	Serviços Mantidos	Percentual	100,0000	221.000,00
		2377 - Manutenção do Atende Bem	Demanda	Percentual	100,0000	58.000,00
	123	Administração Financeira				7.176.265,00
		2030 - Manutenção de serviços administrativos Secretaria de Finanças	Serviços mantidos	Percentual	100,0000	198.250,00
		2221 - Manutenção dos sistemas de informatização	Sistemas mantidos	Percentual	100,0000	1.900.000,00
		2223 - Manutenção dos sistemas de arrecadação eo contabilidade	Sistemas mantidos	Percentual	100,0000	3.278.015,00
		2444 - Amortização e encargos IPMJ - Acordo 2020	Acordo pago	Percentual	100,0000	1.800.000,00
	124	Controle Interno				0,00
		1172 - Implantação do Arquivo Público	Percentual implantado	Percentual	100,0000	0,00
	126	Tecnologia da Informação				250.000,00
		2093 - Manutenção de serviços administrativos Departamento Tecnologia da Informação	Serviços mantidos	Percentual	100,0000	249.000,00
		2100 - Sistema de inclusão digital	Sistema incluído	Percentual	100,0000	1.000,00
	128	Formação de Recursos Humanos				27.000,00
		2092 - Readequação do plano de carreira do servidor	Servidores beneficiados	Percentual	100,0000	0,00
		2099 - Revisão do estatuto do servidor e do magistério	Servidores beneficiados	Percentual	100,0000	0,00
		2423 - Manutenção de serviços administrativos da Diretoria de Licitações e Contratos	Serviços mantidos	Percentual	100,0000	27.000,00



Ações do Programa "0007 - Administração"						
Função	Subfunção	Descrição	Produto	UN. Medida	Meta	Custo
Programa: 0007 - Administração						
	131	Comunicação Social				2.072.800,00
		2105 - Serviços de divulgação da administração	Serviços mantidos	Percentual	0,0000	0,00
		2105 - Serviços de divulgação da administração	Serviços mantidos	Percentual	100,0000	2.072.800,00
	452	Serviços Urbanos				20.000,00
		2083 - Manutenção de prédios municipais	Prédios públicos conservados	Percentual	100,0000	20.000,00
		2412 - Reforma e adequação do prédio da Aspad	Serviços Mantidos	Percentual	0,0000	0,00
09		Previdência Social				3.005.146,44
	271	Previdência Básica				3.005.146,44
		0003 - Inativos e pensionistas	Inativos e pensionistas beneficiados	Percentual	100,0000	3.005.146,44
		2237 - Encargos previdenciários	Servidores beneficiados	Percentual	100,0000	0,00
11		Trabalho				18.400.000,00
	331	Proteção e Benefícios ao Trabalhador				18.400.000,00
		2224 - Contribuição ao PASEP	Servidores beneficiados	Percentual	0,0000	0,00
		2224 - Contribuição ao PASEP	Servidores beneficiados	Percentual	100,0000	8.000.000,00
		2231 - Despesas com vale transporte	Servidores beneficiados	Percentual	100,0000	1.500.000,00
		2232 - Despesas com vale alimentação	Servidores beneficiados	Percentual	100,0000	2.000.000,00
		2233 - Despesas com vale refeição	Servidores beneficiados	Percentual	100,0000	6.900.000,00
28		Encargos especiais				50.425.421,20
	122	Administração Geral				6.832.421,20
		0010 - Pagamento de precatórios judiciais - DEPRE	Precatórios pagos	Percentual	100,0000	3.494.689,92
		0011 - Pagamento de precatórios judiciais - outros tribunais	Precatórios pagos	Percentual	100,0000	2.474.731,28
		0012 - Pagamento de precatórios judiciais - correção	Precatórios pagos	Percentual	100,0000	280.000,00
		0014 - Pagamento de precatórios judiciais de pequeno valor	Precatórios pagos	Percentual	100,0000	583.000,00
	392	Difusão Cultural				750.000,00
		0008 - Incentivo Cultural Lei 3648/95	Projetos beneficiados	Percentual	100,0000	750.000,00
	843	Serviço da Dívida Interna				42.843.000,00
		0006 - Amortização e encargos - SAAE	Dívida amortizada	Percentual	100,0000	12.900.000,00
		0007 - Amortizações e encargos - IPMJ	Dívida amortizada	Percentual	100,0000	14.520.000,00
		0016 - Amortização e encargos INSS-RFB-PREV-PARC60 *	Dívida amortizada	Percentual	0,0000	200.000,00
		0017 - Amortizações e encargos - PMAT/PNAFM	Dívida amortizada	Percentual	100,0000	2.900.000,00
		0018 - Amortizações e encargos - Pró-Transporte	Dívida amortizada	Percentual	100,0000	1.900.000,00
		0020 - Amortizações e encargos - Desenvolve SP - Via SP	Dívida amortizada	Percentual	100,0000	6.000.000,00
		0024 - Amortização e encargos do COI	dívida amortizada	Percentual	0,0000	4.297.000,00
		0025 - Amortização e encargos AMPLIAÇÃO ETA 3	dívida amortizada	Percentual	100,0000	126.000,00
Custo Total:						800.024.864,04

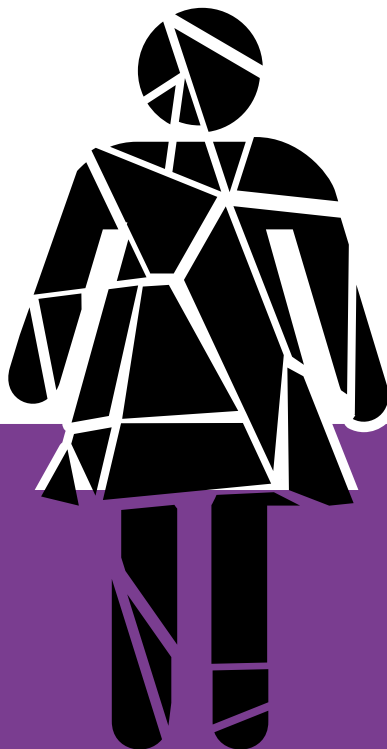

**Violência
contra a
MULHER
É CRIME**

LEI Nº 6.187 de 2018

Denuncie
180
Disque
Central de Atendimento à Mulher

Informações: Delegacia de Defesa da Mulher (12) 3951-5614



Programa: 0008 - Meio Ambiente e Bem Viver	
Tipo: Plurianual (continuado)	Classificação: Plurianual (continuado)
Un. Resp.: 02.13 - SECRETARIA DE MEIO AMBIENTE	
Objetivo: Elaborar programas e campanhas intersetoriais que visem a melhoria da qualidade de vida, bem como, a proteção, conservação e recuperação da fauna, flora e recursos naturais.	Justificativa: Necessidade do equilíbrio entre o progresso, a população e o meio ambiente, objetivando uma qualidade de vida sustentável

Indicadores do Programa "0008 - Meio Ambiente e Bem Viver"			
Descrição	UN. Medida	Índice	
		Recente	Futuro
1 - Massa total dos resíduos secos (recicláveis) coletados anualmente	Toneladas	0,0000	4.900,0000
2 - Bairros atendidos pela coleta seletiva no município	Unidade	0,0000	156,0000
3 - Massa total dos resíduos úmidos coletados anualmente	Toneladas	0,0000	45.000,0000
4 - Número de queimadas urbanas anuais	Unidade	0,0000	100,0000
5 - Taxa de reciclagem	Percentual	0,0000	10,8800
6 - Número de árvores plantadas anualmente	Unidade	0,0000	800,0000
7 - Servidores do Meio Ambiente que possuem formação na área natural e/ou urbana	Unidade	0,0000	29,0000
8 - Número de praças, parques e jardins revitalizados anualmente no Município	Unidade	0,0000	18,0000
9 - Praças construídas anualmente	Unidade	0,0000	2,0000
10 - Número de parques implantados anualmente	Unidade	0,0000	2,0000
11 - Percentual da Mata Ciliar Recompоста total anual	Percentual	0,0000	15,0000
12 - Percentual de áreas degradadas recuperadas	Percentual	0,0000	10,0000
13 - Número de prédios adaptados na implantação da A3P	Unidade	0,0000	5,0000
14 - Número de animais cadastrados anualmente	Unidade	0,0000	10.000,0000
15 - Número de animais castrados anualmente	Unidade	0,0000	5.000,0000

Ações do Programa "0008 - Meio Ambiente e Bem Viver"								
Função	Subfunção	Descrição	Produto	UN. Medida	Meta	Custo		
04	122	Administração				70.000,00		
		Administração Geral				70.000,00		
		0023 - Amortização - Acordo dívida/Limpeza Pública	Dívida Amortizada	Percentual	0,0000	0,00		
		2032 - Folha de pagamento da Secretaria de Desenvolvimento Econômico	Servidores beneficiados	Percentual	0,0000	0,00		
		2234 - Despesa com bolsa auxílio a estagiários	Estagiários beneficiados	Percentual	100,0000	70.000,00		
18	541	Gestão Ambiental				68.763.896,38		
		Preservação e Conservação Ambiental				68.077.896,38		
		1009 - Revitalização de praças, parques e jardins	Praças revitalizadas	Unidade	18,0000	51.000,00		
		1010 - Construção de praças	Praças construídas	Unidade	2,0000	0,00		
		1014 - Educação ambiental	Cursos de conscientização promovidos	Unidade	31,0000	25.000,00		
		1016 - Manutenção e revitalização das margens do Rio Paraíba do Sul	Margens do Rio Paraíba revitalizadas	Metros	0,0000	0,00		
		1018 - Implantação de parques	Parques implantados	Unidade	2,0000	1.200.000,00		
		1283 - Criação do parque linear no Bairro Campo Grande	Parque Linear criado no bairro Campo Grande	Percentual	0,0000	0,00		
		2012 - Manutenção da frota	Veículos Mantidos	Percentual	100,0000	35.000,00		
		2013 - Abastecimento da frota	Veículos abastecidos	Percentual	0,0000	0,00		
		2038 - Manutenção dos serviços administrativos	Serviços mantidos	Percentual	100,0000	63.000,00		
		2039 - Manutenção e revitalização de áreas públicas	Áreas públicas mantidas	Percentual	100,0000	80.000,00		
		2040 - Compensação ambiental - Termos de compromisso ambiental - TCRA	Mudas plantadas	Unidade	6.890,0000	250.000,00		
		2041 - Manutenção dos parques	Parques mantidos	Percentual	100,0000	1.052.408,00		
		2042 - Manutenção do Fundo Municipal de Limpeza Urbana	Lixo Urbano Coletado	Percentual	100,0000	60.452.922,91		
		2046 - Folha de pagamento da Secretaria de Meio Ambiente	Servidores beneficiados	Percentual	100,0000	4.836.065,47		
		2156 - Manutenção do Viveiro Municipal	Viveiro mantido	Percentual	100,0000	26.000,00		
		2315 - Reaproveitamento de resíduos da construção civil	Total dos resíduos da construção civil reaproveitados	Percentual	80,0000	0,00		
		2316 - Manutenção do Fundo Municipal de Meio Ambiente	Fundo Municipal de Meio Ambiente mantido	Percentual	100,0000	6.500,00		
		2433 - Manutenção do parque linear no bairro Campo Grande	Parque Mantido	Percentual	100,0000	0,00		
		542	Controle Ambiental	1011 - Recomposição de mata ciliar	Mata ciliar recomposta	Percentual	15,0000	1.000,00
				2289 - Manutenção de Convênios	Convênios mantidos	Percentual	100,0000	0,00
				2317 - Implantação do Plano Municipal de Manejo de Animais	Plano Municipal de Manejo de Animais implantado	Percentual	35,0000	375.000,00
2409 - Implantação do Centro de Acolhimento Animal	Implantação do Centro de Acolhimento Animal			Percentual	100,0000	0,00		
2410 - Implantação do Centro de Acolhimento Animal	Implantado			Percentual	100,0000	0,00		
543	Recuperação de Áreas Degradadas	1012 - Recuperação e manutenção de áreas degradadas	Áreas degradadas recuperadas	Percentual	10,0000	310.000,00		
		1013 - Recuperação de área degradada Morro do Cristo	Área degradada do Morro do Cristo recuperada	Percentual	0,0000	0,00		



Ações do Programa "0008 - Meio Ambiente e Bem Viver"						
Função	Subfunção	Descrição	Produto	UN. Medida	Meta	Custo
Programa: 0008 - Meio Ambiente e Bem Viver						
		1165 - Criação e manutenção do parque linear as margens do Rio Paraíba no bairro Campo Grande	Parque Linear criado no bairro Campo Grande	Percentual	0,0000	0,00
		2314 - Revitalização da Variante Lucas Nogueira Garcez	Variante Lucas Nogueira Garcez revitalizada	Quilômetro	0,0000	0,00
Custo Total:						868.858.760,42

Programa: 0009 - Segurança Pública, construindo a cidadania	
Tipo: Plurianual (continuado)	Classificação: Plurianual (continuado)
Un. Resp.: 02.14 - SECRETARIA DE SEGURANÇA E DEFESA DO CIDADÃO	
Objetivo: Proporcionar segurança aos cidadãos, proteger os bens do Município, garantir direitos aos consumidores, atender às demandas populares relacionadas a normas, posturas e instalações, respeito direitos e garantir fundamentais	Justificativa: Desenvolvimento de ações preventivas à violência através de programas e projetos, proteger bens e serviços públicos, estimular o exercício pleno da cidadania e o respeito aos direitos e garantias fundamentais

Indicadores do Programa "0009 - Segurança Pública, construindo a cidadania"			
Descrição	UN. Medida	Índice	
		Recente	Futuro
1 - Número de espaços e prédios públicos vigiado pela GCM	Unidade	0,0000	68,0000
2 - Processo de implantação do Centro Integrado de Operações (COI)	Percentual	0,0000	100,0000
3 - Número de bairros com Patrulha do Guarda Amigo na Vizinhança Solidária (PGA) implantados	Unidade	0,0000	5,0000
4 - Número de casos ou de mulheres atendidos pela Patrulha Maria da Penha	Unidade	0,0000	25,0000
5 - Número de inscritos no Tocando o Futuro, Iniciação de crianças de 9 a 14 anos na música	Unidade	0,0000	170,0000
6 - Número de computadores para o Tocando o Futuro na Inclusão Digital, para 10 jovens de 9 a 14 anos	Unidade	0,0000	16,0000
7 - Número de inscritos no Primeiros Acordes. Iniciação de adultos e terceira idade na música	Unidade	0,0000	30,0000
8 - Número de alunos do 5º ano da rede municipal de ensino atendidos pelo Projeto Socioeducativo	Unidade	0,0000	1.020,0000

Ações do Programa "0009 - Segurança Pública, construindo a cidadania"						
Função	Subfunção	Descrição	Produto	UN. Medida	Meta	Custo
04	122	Administração				140.400,00
		Administração Geral				140.400,00
		2137 - Manutenção do Departamento de Assuntos da Cidadania	Departamento de Assuntos da Cidadania mantidos	Percentual	100,0000	72.000,00
		2234 - Despesa com bolsa auxílio a estagiários	Estagiários beneficiados	Percentual	100,0000	68.400,00
06	181	Segurança Pública				19.297.674,20
		Policciamento				57.500,00
		2008 - Manutenção da Junta de Serviço Militar	Serviços mantidos	Percentual	100,0000	6.000,00
		2009 - Manutenção do Tiro de Guerra	Serviços mantidos	Percentual	100,0000	51.500,00
	182	Defesa Civil				19.212.674,20
		1027 - Aquisição e manutenção de viaturas	Viaturas adquiridas e mantidas	Unidade	2,0000	2.400,00
		1028 - Aquisição de armamentos e munições	Cartuchos adquiridos	Unidade	10.000,0000	60.800,00
		1029 - Aquisição de equipamentos de informática	Equipamentos de informática adquiridos	Unidade	7,0000	800,00
		1030 - Reforma do prédio da Guarda Civil	Prédio da Guarda Civil reformado	Percentual	25,0000	2.400,00
		1031 - Reaparelhagem e capacitação da Defesa Civil	Defesa Civil reaparelhada e capacitada	Percentual	100,0000	14.000,00
		1133 - Modernização e capacitação da Guarda Civil	Guardas capacitados	Percentual	100,0000	295.000,00
		1168 - Implantação de manutenção do COI	Centro de Operações Integradas	Percentual	100,0000	0,00
		1171 - Reaparelhagem e capacitação da Fiscalização e Postura	Reaparelhagem e capacitação realizados	Percentual	100,0000	9.000,00
		2010 - Manutenção do Corpo de Bombeiros	Serviços mantidos	Percentual	100,0000	502.000,00
		2011 - Manutenção do Fundo Municipal de Defesa Civil	Serviços mantidos	Percentual	100,0000	5.100,00
		2012 - Manutenção da frota	Veículos Mantidos	Percentual	100,0000	70.000,00
		2013 - Abastecimento da frota	Veículos abastecidos	Percentual	0,0000	0,00
		2133 - Ampliação do projeto semeadores da paz	Projetos realizados	Unidade	6,0000	6.500,00
		2134 - Ampliação do programa ronda escolar	Escolas atendidas	Percentual	100,0000	28.000,00
		2135 - Renovação de equipamentos e uniformes	Conjunto de equipamentos e uniformes renovados	Unidade	360,0000	94.000,00
		2136 - Manutenção dos serviços administrativos da SSDC	Serviços administrativos mantidos	Percentual	100,0000	48.800,00
		2139 - Folha de pagamento da Secretaria de Segurança e Defesa do Cidadão	Servidores beneficiados	Percentual	100,0000	18.073.874,20
	183	Informação e Inteligência				27.500,00
		2318 - Manutenção dos serviços de fiscalização e postura	Serviços de fiscalização e postura mantidos	Percentual	100,0000	27.500,00
Custo Total:						888.296.834,62



Programa: 0010 - Esporte para Todos	
Tipo: Plurianual (continuado)	Classificação: Plurianual (continuado)
Un. Resp.: 02.15 - SECRETARIA DE ESPORTES E RECREAÇÃO	
Objetivo: Desenvolver atividades esportivas e recreativas buscando a melhoria da qualidade de vida do cidadão	Justificativa: Melhorar a qualidade de vida do cidadão visando o bem estar físico, social e mental para todas as faixas etárias

Indicadores do Programa "0010 - Esporte para Todos"			
Descrição	UN. Medida	Índice	
		Recente	Futuro
1 - Número total de Academias ao ar livre implantadas	Unidade	0,0000	30,0000
2 - Número de Caravanas da Alegria anuais	Unidade	0,0000	50,0000
3 - Total de equipamentos esportivos com aulas dirigidas	Percentual	0,0000	57,1400
4 - Número de convênios FADENP/LIFE assinados anualmente	Unidade	0,0000	35,0000
5 - Número de modalidades no Atleta Cidadão implantadas	Unidade	0,0000	11,0000
6 - Pessoas atendidas pelo Centro de Avaliação Física anualmente	Unidade	0,0000	2.000,0000
7 - Número de competições náuticas realizadas anualmente	Unidade	0,0000	1,0000
8 - Número de atividade voltadas ao esporte amador realizadas anualmente	Unidade	0,0000	8,0000
9 - Número total de modalidades voltadas a pessoas com deficiência implantadas	Unidade	0,0000	4,0000
10 - Número total de campos de futebol construídos	Unidade	0,0000	4,0000

Ações do Programa "0010 - Esporte para Todos"						
Função	Subfunção	Descrição	Produto	UN. Medida	Meta	Custo
04	122	Administração				36.000,00
		Administração Geral				36.000,00
		2234 - Despesa com bolsa auxílio a estagiários	Estagiários beneficiados	Percentual	100,0000	36.000,00
27	811	Desporto e Lazer				8.153.263,53
		Desporto de Rendimento				99.000,00
		1155 - Construção, reforma e ampliação de Centro de Treinamento de Rugby	Construção	Percentual	1,0000	0,00
		2374 - Atleta Cidadão	Número de modalidades	Unidade	3,0000	99.000,00
	812	Desporto Comunitário				8.054.263,53
		1071 - Construção, reforma e/ou ampliação de espaço esportivo	Espaço esportivo construído	Percentual	25,0000	400.000,00
		1072 - Implantação, reforma e ampliação de academias	Academias implantadas	Unidade	2,0000	915.000,00
		1073 - Reforma do campo de futebol do Parque Meia Lua	Campo de futebol reformado	Percentual	100,0000	0,00
		1156 - Reforma do campo de futebol do Jd. Paraíso	Reforma do campo	Percentual	0,0000	0,00
		1157 - Reforma do campo de futebol do Bairro Igarapés	Reforma do campo	Percentual	0,0000	0,00
		1173 - Reforma Campo Futebol - Balneário - Morro do Cristo	Campo de futebol reformado.	Percentual	0,0000	0,00
		1174 - Reforma Campo Futebol - Jardim Santa Maria	Campo de futebol reformado	Percentual	0,0000	0,00
		1289 - Reforma de Campo de futebol Santo Antonio da Boa Vista	campo de futebol reformado	Percentual	0,0000	0,00
		1290 - Reforma de Campo de futebol do Santa Marina	campo de futebol reformado	Percentual	0,0000	0,00
		1297 - Reforma de campos de futebol	Campos de futebol reformados	Quantidade	4,0000	0,00
		1301 - Construção e Reforma de Campos de Futebol nos Bairros	Campos de futebol reformados	Quantidade	4,0000	250.000,00
		2012 - Manutenção da frota	Veículos Mantidos	Percentual	100,0000	20.000,00
		2013 - Abastecimento da frota	Veículos abastecidos	Percentual	0,0000	0,00
		2168 - Manutenção da LIFE e FADENP	Número de convênios assinados	Unidade	35,0000	754.770,00
		2170 - Manutenção dos serviços administrativos da Secretaria de Esportes e Recreação	Serviços mantidos	Percentual	100,0000	674.700,00
		2171 - Despesas com eventos esportivos	Serviços mantidos	Percentual	100,0000	160.500,00
		2172 - Atendimento esportivo e recreativo para PCD	Número de modalidade voltadas a pessoas com deficiência implantadas	Unidade	1,0000	8.000,00
		2173 - Locação com clubes para prática esportiva	Clube locado	Unidade	1,0000	1.000,00
		2174 - Manutenção de projetos esportivos	Serviços mantidos	Percentual	100,0000	3.000,00
		2175 - Folha de pagamento da Secretaria de Esportes e Recreação	Servidores beneficiados	Percentual	100,0000	4.817.293,53
		2283 - Subvenção com ligas e associações	Ligas e associações subvencionadas	Unidade	5,0000	50.000,00
Custo Total:						896.486.098,15

Programa: 0011 - Investindo em Saneamento	
Tipo: Plurianual (continuado)	Classificação: Plurianual (continuado)
Un. Resp.: 03.01 - GABINETE DA PRESIDÊNCIA	
Objetivo: Buscar melhoria constante, sob os mais diversos aspctos, nos sistemas de abastecimnto de água e de coleta de esgoto	Justificativa: O saneamento é essencial para a qualidade de vida



Indicadores do Programa "0011 - Investindo em Saneamento"			
Descrição	UN. Medida	Índice	
		Recente	Futuro
1 - Abrangência dos serviços urbanos de abastecimento de água	Percentual	0,0000	100,0000
2 - Abrangência dos serviços urbanos de coleta e afastamento de esgoto	Percentual	0,0000	98,0200

Ações do Programa "0011 - Investindo em Saneamento"							
Função	Subfunção	Descrição	Produto	UN. Medida	Meta	Custo	
04	122	Administração				27.797.000,00	
		Administração Geral				25.000.000,00	
		2238 - Manutenção do Gabinete da Presidência	Serviços mantidos	Percentual	100,0000	332.000,00	
		2240 - Manutenção da Consultoria Jurídica	Serviços mantidos	Percentual	0,0000	0,00	
		2242 - Manutenção do Departamento Comercial	Serviços mantidos	Percentual	0,0000	0,00	
		2243 - Manutenção do Departamento Administrativo	Serviços mantidos	Percentual	100,0000	6.160.000,00	
		2245 - Despesas com telecomunicações	Serviços mantidos	Percentual	0,0000	0,00	
		2245 - Despesas com telecomunicações	Serviços mantidos	Percentual	100,0000	233.000,00	
		2248 - Locação de veículos	Veículos locados	Unidade	0,0000	0,00	
		2248 - Locação de veículos	Veículos locados	Unidade	17,0000	2.801.000,00	
		2256 - Folha de pagamento do Gabinete da Presidência	Servidores beneficiados	Percentual	100,0000	1.550.000,00	
		2257 - Folha de pagamento da Consultoria Jurídica	Servidores beneficiados	Percentual	0,0000	0,00	
		2261 - Folha de pagamento do Departamento Administrativo	Servidores beneficiados	Percentual	100,0000	4.600.000,00	
		2262 - Folha de pagamento do Departamento Comercial	Servidores beneficiados	Percentual	0,0000	0,00	
		2378 - Manutenção da Procuradoria Jurídica	Serviços Mantidos	Percentual	100,0000	88.000,00	
		2379 - Folha de Pagamento da Procuradoria Jurídica	Servidores beneficiados	Percentual	100,0000	1.150.000,00	
		2384 - Manutenção da Diretoria Financeira	Serviços mantidos	Percentual	0,0000	0,00	
		2386 - Manutenção da Diretoria Administrativa	Serviços Mantidos	Percentual	0,0000	0,00	
		2387 - Folha de Pagamento da Diretoria Administrativa	Servidores beneficiados	Percentual	0,0000	0,00	
		2388 - Manutenção da Diretoria Comercial	Serviços mantidos	Percentual	100,0000	3.986.000,00	
		2389 - Folha de Pagamento da Diretoria Comercial	Servidores beneficiados	Percentual	100,0000	4.100.000,00	
	123	Administração Financeira				2.657.000,00	
		2241 - Manutenção do Departamento Financeiro	Serviços mantidos	Percentual	100,0000	1.757.000,00	
		2260 - Folha de pagamento do Departamento Financeiro	Servidores beneficiados	Percentual	100,0000	900.000,00	
		2385 - Folha de Pagamento da Diretoria Financeira	Servidores beneficiados	Percentual	0,0000	0,00	
	131	Comunicação Social				140.000,00	
		2239 - Serviços de divulgação da administração - SAAE	Serviços divulgados	Percentual	100,0000	140.000,00	
09	271	Previdência Social				5.903.000,00	
		Previdência Básica				5.903.000,00	
		0003 - Inativos e pensionistas	Inativos e pensionistas beneficiados	Percentual	0,0000	0,00	
		0003 - Inativos e pensionistas	Inativos e pensionistas beneficiados	Percentual	100,0000	171.000,00	
		2255 - Encargos previdenciários	Servidores beneficiados	Percentual	0,0000	0,00	
		2255 - Encargos previdenciários	Servidores beneficiados	Percentual	100,0000	5.732.000,00	
17	511	Saneamento				146.946.077,00	
		Saneamento Básico Rural				0,00	
			2439 - Tratamento de Água	Água tratada	Percentual	100,0000	0,00
	512	Saneamento Básico Urbano					146.946.077,00
		1009 - Revitalização de praças, parques e jardins	Praças revitalizadas	Unidade	0,0000	0,00	
		1054 - Aquisição de hidrômetros	Hidrômetros adquiridos	Unidade	0,0000	0,00	
		1054 - Aquisição de hidrômetros	Hidrômetros adquiridos	Unidade	12.000,0000	520.000,00	
		1107 - Ampliação e melhoria sistema coleta de esgoto	Abrangência no município dos serviços	Percentual	0,0000	0,00	
		1108 - Ampliação e melhoria no sistema de abastecimento de água	Abrangência do serviço no município	Percentual	0,0000	0,00	
		1108 - Ampliação e melhoria no sistema de abastecimento de água	Abrangência do serviço no município	Percentual	100,0000	2.613.000,00	
		1109 - Aquisição de imóveis	Áreas adquiridas	Percentual	0,0000	0,00	
		1109 - Aquisição de imóveis	Áreas adquiridas	Percentual	100,0000	1.333.000,00	
		1123 - Sistema básico integrado de água e esgoto	Projeto executado	Percentual	0,0000	0,00	
		1176 - Ampliação e Melhoria de Prédios Públicos SAAE	Prédios públicos do SAAE melhorados	Percentual	0,0000	0,00	
		1176 - Ampliação e Melhoria de Prédios Públicos SAAE	Prédios públicos do SAAE melhorados	Percentual	100,0000	690.000,00	
1187 - Universalização da Água e Esgoto- Avançar Cidades		Projeto executado	Percentual	0,0000	0,00		
1187 - Universalização da Água e Esgoto- Avançar Cidades	Projeto executado	Percentual	100,0000	920.000,00			
1188 - Ampliação de Infraestrutura - Finisa	Desapropriação	Metros Quadrados	0,0000	0,00			
1188 - Ampliação de Infraestrutura - Finisa	Desapropriação	Metros Quadrados	100,0000	100.000,00			

Ações do Programa "0011 - Investindo em Saneamento"						
Função	Subfunção	Descrição	Produto	UN. Medida	Meta	Custo
Programa: 0011 - Investindo em Saneamento						
		1279 - Ampliação e Melhorias do Esgotamento Sanitário	Abrangência no município dos serviços	Percentual	0,0000	0,00
		1279 - Ampliação e Melhorias do Esgotamento Sanitário	Abrangência no município dos serviços	Percentual	100,0000	8.765.000,00



		1280 - Sistema Básico Integrado de Água e Esgoto PAC 2	Sistema de Esgotamento Sanitário	Percentual	0,0000	0,00
		1280 - Sistema Básico Integrado de Água e Esgoto PAC 2	Sistema de Esgotamento Sanitário	Percentual	100,0000	69.473.000,00
		1281 - Sistema de Esgotamento Sanitário e Perdas - Fehidro	Sistema de Esgotamento Sanitário	Percentual	0,0000	0,00
		1281 - Sistema de Esgotamento Sanitário e Perdas - Fehidro	Sistema de Esgotamento Sanitário	Percentual	100,0000	505.000,00
		1282 - Universalização do Sistema de Água e Esgoto -Agevap	Sistema de água e esgoto	Percentual	0,0000	0,00
		1282 - Universalização do Sistema de Água e Esgoto -Agevap	Sistema de água e esgoto	Percentual	100,0000	4.454.000,00
		2184 - Despesas com vale refeição	Servidores beneficiados	Percentual	100,0000	2.212.000,00
		2232 - Despesas com vale alimentação	Servidores beneficiados	Percentual	100,0000	687.000,00
		2236 - Benefícios assistenciais aos servidores	Servidores beneficiados	Percentual	0,0000	0,00
		2236 - Benefícios assistenciais aos servidores	Servidores beneficiados	Percentual	100,0000	40.000,00
		2244 - Despesas diversas da administração - SAAE	Serviços mantidos	Percentual	0,0000	0,00
		2244 - Despesas diversas da administração - SAAE	Serviços mantidos	Percentual	100,0000	60.000,00
		2246 - Vale transporte/alimentação	Servidores beneficiados	Percentual	0,0000	0,00
		2246 - Vale transporte/alimentação	Servidores beneficiados	Percentual	100,0000	600.000,00
		2247 - Bolsa auxílio - estágio	Estagiários beneficiados	Percentual	0,0000	0,00
		2247 - Bolsa auxílio - estágio	Estagiários beneficiados	Percentual	100,0000	200.000,00
		2249 - Manutenção do Depto. de Planejamento e Obras	Serviços mantidos	Percentual	100,0000	770.000,00
		2250 - Manutenção do Departamento de Operações	Serviços mantidos	Percentual	100,0000	6.641.000,00
		2251 - Cobrança de recursos hídricos - federal	Recursos hídricos cobrados	Percentual	0,0000	0,00
		2251 - Cobrança de recursos hídricos - federal	Recursos hídricos cobrados	Percentual	100,0000	704.000,00
		2252 - Cobrança de recursos hídricos - estadual	Recursos hídricos cobrados	Percentual	0,0000	0,00
		2252 - Cobrança de recursos hídricos - estadual	Recursos hídricos cobrados	Percentual	100,0000	80.000,00
		2254 - Energia elétrica	Serviços mantidos	Percentual	0,0000	0,00
		2254 - Energia elétrica	Serviços mantidos	Percentual	100,0000	12.000.000,00
		2258 - Folha de pagamento do Depto. de Planejamento e Obras	Servidores beneficiados	Percentual	100,0000	2.600.000,00
		2259 - Folha de pagamento do Departamento de Operações	Servidores beneficiados	Percentual	100,0000	9.200.000,00
		2276 - Manutenção do Serviço de Regulação e Dependências	Serviços de fiscalização mantidos	Percentual	100,0000	265.277,00
		2277 - Folha de pagamento do Serviço de Regulação de Jacareí	Servidores atendidos	Percentual	100,0000	1.117.800,00
		2284 - Serviço de Regulação de Jacareí	Serviço fiscalizado	Percentual	0,0000	0,00
		2284 - Serviço de Regulação de Jacareí	Serviço fiscalizado	Percentual	100,0000	767.000,00
		2320 - Sistema de Esgotamento Sanitário -FEHIDRO	Sistema de Esgotamento Sanitário	Percentual	0,0000	0,00
		2321 - Sistema de Água e Esgoto - AGEVAP	Sistema de Água e Esgoto	Percentual	0,0000	0,00
		2328 - Manutenção da Diretoria Técnica de Sistemas de água e Esgoto	Diretoria mantida	Percentual	0,0000	0,00
		2329 - Folha de Pagamento da Diretoria Técnica de Sistemas de Água e Esgoto	Servidores beneficiados	Percentual	0,0000	0,00
		2330 - Insumos de Água	Insumos de Água	Percentual	0,0000	0,00
		2330 - Insumos de Água	Insumos de Água	Percentual	100,0000	3.500.000,00
		2361 - Controle e Redução de Perdas	Setores da cidade atendidos	Unidade	0,0000	0,00
		2361 - Controle e Redução de Perdas	Setores da cidade atendidos	Unidade	100,0000	950.000,00
		2380 - Manutenção da Diretoria Técnica de Planejamento e Obras	Serviços Mantidos	Percentual	0,0000	0,00
		2381 - Folha de Pagamento Diretoria Técnica de Planejamento e Obras	Servidores beneficiados	Percentual	0,0000	0,00
		2382 - Manutenção da Diretoria Técnica de Operação e Manutenção	Serviços Mantidos	Percentual	0,0000	0,00
		2383 - Folha de Pagamento da Diretoria Técnica de Operação e Manutenção	Servidores beneficiados	Percentual	0,0000	0,00
		2391 - Folha de Pagamento da Diretoria Técnica de Tratamento de Água e Esgoto	Servidores beneficiados	Percentual	0,0000	0,00
		2405 - Manutenção do Departamento de Tratamento de Água e Esgoto	Gabinete do Diretor suprido	Percentual	0,0000	0,00
		2405 - Manutenção do Departamento de Tratamento de Água e Esgoto	Gabinete do Diretor suprido	Percentual	100,0000	11.079.000,00
		2406 - Folha de Pagamento do Departamento de Tratamento de Água e Esgoto	Servidores beneficiados	Percentual	0,0000	0,00
		2406 - Folha de Pagamento do Departamento de Tratamento de Água e Esgoto	Servidores beneficiados	Percentual	100,0000	4.100.000,00
28		Encargos especiais				410.000,00
	122	Administração Geral				410.000,00
		0009 - Precatórios judiciais	Precatórios pagos	Percentual	0,0000	0,00
		0009 - Precatórios judiciais	Precatórios pagos	Percentual	100,0000	410.000,00
99		Reserva de Contingência				200.000,00

Ações do Programa "0011 - Investindo em Saneamento"						
Função	Subfunção	Descrição	Produto	UN. Medida	Meta	Custo
Programa: 0011 - Investindo em Saneamento						
	999	Reserva de Contingência				200.000,00
		9002 - Reserva de contingência - SAAE	Recursos reservados	Percentual	0,0000	0,00
		9002 - Reserva de contingência - SAAE	Recursos reservados	Percentual	100,0000	200.000,00
Custo Total:						1.077.742.175,15



Programa:	0012 - Previdência do Servidor Público Municipal		
Tipo:	Plurianual (continuado)	Classificação:	Plurianual (continuado)
Un. Resp.:	04.01 - DIRETORIA EXECUTIVA DO IPMJ		
Objetivo:	Fazer a gestão do fundo de previdência dos servidores públicos municipais, garantindo e maximizando os recursos para pagamento de seus beneficiários	Justificativa:	A necessidade de administrar o Regime Próprio de Previdência do Servidor do município conforme estabelecido na legislação previdenciária

Indicadores do Programa "0012 - Previdência do Servidor Público Municipal"			
Descrição	UN. Medida	Índice	
		Recente	Futuro
1 - Número de Inativos e Pensionistas Pagos	Unidade	0,0000	2.759,0000

Ações do Programa "0012 - Previdência do Servidor Público Municipal"							
Função	Subfunção	Descrição	Produto	UN. Medida	Meta	Custo	
04	122	Administração				0,00	
		Administração Geral				0,00	
		1291 - Reforma, ampliação e construção em imóveis próprio	Sede nova do IPMJ construída	Percentual	0,0000	0,00	
09	271	Previdência Social				112.474.000,00	
		Previdência Básica				58.000,00	
		1100 - Construção da nova sede do IPMJ	Sede construída	Percentual	1,0000	10.000,00	
		1104 - Aquisição de imóvel para sede do IPMJ	Imóveis adquiridos	Unidade	1,0000	25.000,00	
			1291 - Reforma, ampliação e construção em imóveis próprio	Sede nova do IPMJ construída	Percentual	1,0000	22.000,00
			2220 - Ampliação do quadro de servidores	Aumento de servidores	Unidade	100,0000	1.000,00
	272	Previdência do Regime Estatutário					112.416.000,00
		0003 - Inativos e pensionistas	Inativos e pensionistas beneficiados	Percentual	100,0000	105.000.000,00	
		0004 - Compensação financeira	Serviços mantidos	Percentual	100,0000	670.000,00	
		0010 - Pagamento de precatórios judiciais - DEPRE	Precatórios pagos	Percentual	100,0000	460.000,00	
		0012 - Pagamento de precatórios judiciais - correção	Precatórios pagos	Percentual	100,0000	50.000,00	
		0015 - Benefícios assistenciais/outras despesas	Benefícios atendidos	Percentual	100,0000	150.000,00	
		1099 - Modernização de equipamentos	Equipamentos modernizados	Percentual	25,0000	100.000,00	
		1100 - Construção da nova sede do IPMJ	Sede construída	Percentual	0,0000	0,00	
1101 - Renovação e ampliação da frota de veículos		Frota ampliada	Unidade	1,0000	90.000,00		
1103 - Adequação de mobiliário		Mobiliário adequado	Percentual	48,0000	200.000,00		
		1104 - Aquisição de imóvel para sede do IPMJ	Imóveis adquiridos	Unidade	0,0000	0,00	
		2212 - Capacitação dos servidores	Servidores beneficiados	Percentual	100,0000	105.000,00	
		2213 - Manutenção Gabinete da Diretoria Executiva do IPMJ	Serviços mantidos	Percentual	100,0000	1.838.000,00	
		2214 - Manutenção predial e veicular	Prédios e veículos mantidos	Percentual	100,0000	350.000,00	
		2215 - Reavaliação atuarial	Atuarial reavaliado	Percentual	100,0000	150.000,00	
		2216 - Despesas postais	Postais mantidos	Percentual	100,0000	10.000,00	
		2217 - Bolsa auxílio à estagiários	Estagiários beneficiados	Percentual	100,0000	70.000,00	
		2218 - Obrigações tributárias sobre rendimentos financeiros	Serviços mantidos	Percentual	100,0000	1.000.000,00	
		2219 - Outras despesas com pessoal	Servidores beneficiados	Percentual	100,0000	151.000,00	
		2220 - Ampliação do quadro de servidores	Aumento de servidores	Unidade	0,0000	0,00	
		2222 - Folha de pagamento do IPMJ	Servidores beneficiados	Percentual	100,0000	2.022.000,00	
99	997	Reserva de Contingência				13.910.000,00	
		Reserva de Contingência para o RPPS				13.910.000,00	
		0002 - Reserva do RPPS	RPPS reservado	Percentual	100,0000	13.910.000,00	
Custo Total:						1.204.126.175,15	

Programa:	0013 - Fomento Cultural e Defesa do Patrimônio		
Tipo:	Plurianual (continuado)	Classificação:	Plurianual (continuado)
Un. Resp.:	05.01 - PRESIDÊNCIA DA FUNDAÇÃO CULTURAL DE JACAREHY		
Objetivo:	Realizar uma política cultural descentralizada de formação e fomento cultural promovendo o desenvolvimento social, econômico, político e cultural	Justificativa:	Política pública cultural com metodologias e estudos baseados em potencialidades e vocações regionais

Indicadores do Programa "0013 - Fomento Cultural e Defesa do Patrimônio"			
Descrição	UN. Medida	Índice	
		Recente	Futuro
1 - Pessoas que frequentam Formações Culturais anualmente	Unidade	0,0000	2.100,0000
2 - Workshops, palestras e masterclass realizadas anualmente	Unidade	0,0000	15,0000
3 - Número de visitas anuais no museu, arquivo público histórico e Núcleo de Arqueologia	Unidade	0,0000	5.500,0000
4 - Número de Exposições realizadas no município	Unidade	0,0000	48,0000
5 - Número de pessoas que frequentam anualmente eventos de artes cênicas	Unidade	0,0000	12.000,0000



6 - Número de eventos anuais culturais descentralizados e apoiados pela Fundação Cultural	Unidade	0,0000	146,0000
7 - Eventos anuais culturais realizados e apoiados pela Fundação Cultural	Unidade	0,0000	390,0000
8 - Número de Empresas/artistas incubados anualmente na Incubadora de Negócios Criativos e Culturais	Unidade	0,0000	10,0000
9 - Atendimentos e assessorias realizados nas ações da Incubadora de Negócios Criativos e Culturais.	Unidade	0,0000	700,0000
10 - Quantidade anual de produções acadêmicas, artigos de revista ou outros textos apoiados	Unidade	0,0000	10,0000
11 - Número de espaços de culturais criados e/ou apoiados anualmente - Territórios Culturais	Unidade	0,0000	10,0000
12 - Número de editais de difusão, formação e fomento artístico e cultural realizados anualmente	Unidade	0,0000	12,0000

Ações do Programa "0013 - Fomento Cultural e Defesa do Patrimônio"						
Função	Subfunção	Descrição	Produto	UN. Medida	Meta	Custo
04	122	Administração				55.360,00
		Administração Geral				55.360,00
		2234 - Despesa com bolsa auxílio a estagiários	Estagiários beneficiados	Percentual	100,0000	55.360,00
13	391	Cultura				5.778.324,00
		Patrimônio Histórico, Artístico e Arqueológico				126.000,00
		1093 - Preservação do patrimônio cultural - FMC	Acervo preservado da Fundação Cultural	Percentual	100,0000	49.000,00
		1094 - Revitalização do Museu de Antropologia do Vale do Paraíba	MAV revitalizado	Percentual	100,0000	77.000,00
	392	Difusão Cultural				5.652.324,00
		1092 - Reformas e adaptações de espaços públicos - FMC	Espaços públicos reformados	Unidade	2,0000	40.000,00
		1096 - Orquestra Sinfônica Municipal	Orquestra mantida	Percentual	0,0000	0,00
		1296 - Fundo de Patrimônio Cultural	Atividades culturais	Percentual	100,0000	40.000,00
		2198 - Manutenção da Fundação Cultural	Serviços mantidos	Percentual	100,0000	301.000,00
		2199 - Promoção de eventos culturais	Eventos promovidos e apoiados	Unidade	390,0000	1.642.484,00
		2200 - Divulgações	Eventos divulgados	Percentual	100,0000	170.000,00
		2202 - Folha de pagamento da Fundação Cultural	Servidores beneficiados	Percentual	100,0000	2.972.640,00
		2302 - Fundo Municipal de Cultura	Fundo Municipal de Cultural mantido	Percentual	100,0000	131.000,00
		2303 - Escola Livre de Artes Multidisciplinares	Manutenção da Escola Livre de Artes	Percentual	100,0000	241.200,00
		2305 - Cursos, Capacitações, aperfeiçoamentos, visitas técnicas, encontros, simpósios, congresso e fóruns	Cursos, Capacitações, aperfeiçoamentos, visitas técnicas, encontros, simpósios, congresso e fóruns.	Unidade	25,0000	10.000,00
		2343 - Incubadora de Negócios Criativos e Culturais	Negócios criativos e culturais incubados	Unidade	10,0000	24.000,00
		2344 - Territórios Culturais	Espaços Culturais criados e/ou apoiados	Unidade	0,0000	0,00
		2345 - Formação Cultural - Oficinas	Oficinas realizadas	Unidade	82,0000	80.000,00
		2346 - Coro Jovem Municipal	Coro Jovem mantido	Percentual	100,0000	0,00
Custo Total:						1.209.959.859,15

Programa:	0014 - Moradia Digna	
Tipo:	Plurianual (continuado)	Classificação: Plurianual (continuado)
Un. Resp.:	06.01 - PRESIDÊNCIA DA FUNDAÇÃO PRÓ-LAR DE JACAREÍ	
Objetivo:	Regulamentar, fiscalizar e acompanhar todas as ações referentes aos subsídios relacionados as unidades de habitação de interesse social	Justificativa: Dar continuidade a construção de unidades habitacionais de interesse social (Programa Minha Casa, Minha Vida), manter os financiamento de cesta básica de materiais de construção e a concessão dos benefícios de auxílio aluguel, das plantas populares e dos pequenos reparos

Indicadores do Programa "0014 - Moradia Digna"			
Descrição	UN. Medida	Índice	
		Recente	Futuro
1 - Famílias atendidas anualmente com o Programa de Auxílio Aluguel	Unidade	0,0000	150,0000
2 - Famílias atendidas anualmente com o Programa de Plantas Populares – FMHIS	Unidade	0,0000	40,0000
3 - Famílias atendidas anualmente com o Programa de Cesta Básica Material de Construção – FMHIS	Unidade	0,0000	8,0000
4 - Famílias atendidas anualmente com o Programa para Pequenos Reparos – FMHIS	Unidade	0,0000	60,0000
5 - Casas construídas e reformadas anualmente	Unidade	0,0000	44,0000
6 - Núcleos de Interesse Social regularizados anualmente	Unidade	0,0000	1,0000
7 - Número de núcleos habitacionais irregulares inseridos no programa Cidade Legal	Unidade	0,0000	0,0000

Ações do Programa "0014 - Moradia Digna"						
Função	Subfunção	Descrição	Produto	UN. Medida	Meta	Custo
16	482	Habitação				5.038.000,00
		Habitação Urbana				5.038.000,00
		1158 - Regularização e investimento em bairros com áreas de interesse social (EC/EL)	Bairros regularizados	Unidade	0,0000	0,00
		1284 - Projeto Bem Morar	Reformar casa	Unidade	0,0000	0,00
		1284 - Projeto Bem Morar	Reformar casa	Unidade	100,0000	465.000,00



1285 - Construção e reformas em bens próprios	construção e reformas realizadas	Unidade	0,0000	0,00
2012 - Manutenção da frota	Veículos Mantidos	Percentual	100,0000	25.000,00
2118 - Capacitação, desenvolvimento e valorização profissional	Profissionais capacitados	Percentual	100,0000	46.000,00
2203 - Manutenção dos serviços administrativos do Gabinete da Presidência	Serviços mantidos	Percentual	100,0000	689.000,00
2204 - Manutenção do programa de plantas populares - FMHIS	Famílias atendidas	Unidade	0,0000	0,00
2204 - Manutenção do programa de plantas populares - FMHIS	Famílias atendidas	Unidade	40,0000	17.000,00
2205 - Manutenção do programa cesta básica mat. construção - FMHIS	Famílias atendidas	Unidade	0,0000	0,00
2205 - Manutenção do programa cesta básica mat. construção - FMHIS	Famílias atendidas	Unidade	100,0000	28.000,00
2206 - Manutenção do programa para pequenos reparos - FMHIS	Famílias atendidas	Unidade	1.000,0000	325.000,00
2207 - Congelamento e regularização de núcleos habitacionais irregulares - FMHIS	Bairro atendido	Unidade	0,0000	0,00
2210 - Manutenção do programa de auxílio aluguel	Famílias atendidas	Unidade	150,0000	1.150.000,00
2211 - Manutenção, apoio e assessoria na melhoria das condições habitacionais	Condomínios assistidos	Unidade	0,0000	0,00
2269 - Manutenção dos serviços administrativos do Gabinete do FMHIS	Serviços mantidos	Percentual	100,0000	73.000,00
2270 - Construção e reformas de casas	Imóveis construídos e reformados	Unidade	0,0000	0,00
2270 - Construção e reformas de casas	Imóveis construídos e reformados	Unidade	4,0000	450.000,00
2280 - Regularização Fundiária de Núcleos de Interesse Social	Núcleos de interesse social regularizados	Unidade	0,0000	0,00
2280 - Regularização Fundiária de Núcleos de Interesse Social	Núcleos de interesse social regularizados	Unidade	100,0000	650.000,00
2333 - Programa de Regularização de Edificações	Regularização de edificações	Percentual	0,0000	0,00
2334 - Geração de Renda	Ações voltadas para as pessoas economicamente carentes	Unidade	0,0000	0,00
2393 - Programa de Plantas Populares	Famílias atendidas	Famílias	0,0000	0,00
2394 - Programa Cesta Básica Materiais para Construção - CBMC	Famílias atendidas	Unidade	0,0000	0,00
2395 - Programa Pequenos Reparos	Famílias antedidas	Unidade	0,0000	0,00
2396 - Programa Pequena Morada	Famílias atendidas	Unidade	0,0000	0,00
2397 - Construção e reformas	Construção e reformas realizadas	Unidade	0,0000	0,00
2397 - Construção e reformas	Construção e reformas realizadas	Unidade	100,0000	1.120.000,00
2398 - Programa de auxílio aluguel	Famílias atendidas	unidade	0,0000	0,00
Custo Total:				1.214.997.859,15

Programa: 0015 - Mobilidade	
Tipo: Plurianual (continuado)	Classificação: Plurianual (continuado)
Un. Resp.: 02.17 - SECRETARIA DE MOBILIDADE URBANA	
Objetivo: Ampliar e qualificar a circulação e o transporte urbano, proporcionando os deslocamentos na cidade e atendendo às distintas necessidades da população, focando em acessibilidade, transporte público, educação e segurança Trânsito.	Justificativa: Devido as condições do crescimento urbano desordenado, temos o crescimento da frota de veículos aumentando o riscos de acidentes, o tempo no deslocamento e a falta de acessibilidade.

Indicadores do Programa "0015 - Mobilidade"			
Descrição	UN. Medida	Índice	
		Recente	Futuro
1 - Campanhas anuais de Educação no Trânsito	Unidade	0,0000	280,0000
2 - Percentual da frota que sofre acidentes	Percentual	0,0000	0,5500
3 - Acidentes com vítima fatal	Percentual	0,0000	2,5000
4 - Número de multas em relação a frota	Percentual	0,0000	55,0000
5 - Caminhões em horário de pico nas vias de entrada da cidade	Unidade	0,0000	5.000,0000
6 - Modernização dos equipamentos de fiscalização (COI)	Percentual	0,0000	100,0000
7 - Satisfação de usuários de ônibus de 1 a 7	Nota	0,0000	5,5000
8 - Ampliação do atendimento à áreas não atendidas pelo Transporte Público	Quilômetro	0,0000	9,0000
9 - Pontos de ônibus trocados ou reformados	Número	0,0000	600,0000
10 - Uniformização de velocidades	Número de vias	0,0000	100,0000
11 - Audiências Públicas e reuniões	Unidade	0,0000	22,0000
12 - Limitadores de velocidade implantados	Unidade	0,0000	55,0000
13 - Construção de ciclovias	Quilômetros	0,0000	18,0000
14 - Número de rampas implantadas para à adequação de acessibilidade nas calçadas públicas	Unidade	0,0000	40,0000
15 - Plano Municipal de Mobilidade	Percentual	0,0000	100,0000
16 - Construção/instalação de bicicletários	Unidade	0,0000	12,0000



Ações do Programa "0015 - Mobilidade"								
Função	Subfunção	Descrição	Produto	UN. Medida	Meta	Custo		
04	122	Administração				6.768.205,67		
		Administração Geral				6.742.205,67		
		1181 - Estudos de Atualização na Regulamentação dos Transportes	Análise concluído	Percentual	0,0000	0,00		
		2012 - Manutenção da frota	Veículos Mantidos	Percentual	100,0000	102.000,00		
		2013 - Abastecimento da frota	Veículos abastecidos	Percentual	0,0000	0,00		
		2013 - Abastecimento da frota	Veículos abastecidos	Percentual	100,0000	80.000,00		
		2234 - Despesa com bolsa auxílio a estagiários	Estagiários beneficiados	Percentual	100,0000	35.000,00		
		2294 - Folha de pagamento da Secretaria de Mobilidade Urbana	Servidores beneficiados	Percentual	100,0000	6.525.205,67		
		2369 - Acessibilidade e manutenção dos prédios públicos	Instalações públicas com adequações	Percentual	0,0000	0,00		
		15	131	Comunicação Social				26.000,00
2105 - Serviços de divulgação da administração	Serviços mantidos			Percentual	100,0000	26.000,00		
15	451	Urbanismo				18.137.000,00		
		Infra-estrutura Urbana				17.207.000,00		
		1015 - Elaboração do Plano de Mobilidade Urbana	Plano elaborado	Percentual	100,0000	12.000,00		
		1278 - Elaboração e Implantação Plano de Mobilidade Urbana	Plano elaborado	Percentual	0,0000	0,00		
		1292 - Plano de Mobilidade Urbana	Plano elaborado	percentual	0,0000	0,00		
		2157 - Educação de trânsito	Número de campanhas	Unidade	280,0000	113.000,00		
		2158 - Manutenção do Depto. de Trânsito	Serviços mantidos	Percentual	100,0000	500.000,00		
		2159 - Sistema de Fiscalização de Trânsito	Multas processadas	Percentual	100,0000	8.402.000,00		
		2160 - Ampliação e manutenção da sinalização de trânsito	Serviço mantido	Percentual	100,0000	5.120.000,00		
		2161 - Gestão do trânsito	Trânsito gerido	Percentual	100,0000	300.000,00		
		2295 - Manutenção do Gabinete do Secretário de Mobilidade Urbana	Serviços mantidos	Percentual	100,0000	40.000,00		
		2296 - Manutenção do Departamento Administrativo	Serviços mantidos	Percentual	100,0000	520.000,00		
		2376 - Custeio de manutenção de insumos administrativos	Suprir as necessidades	Percentual	0,0000	0,00		
		2402 - Gestão do trânsito - Engenharia de Tráfego	Trânsito Gerido	percentual	0,0000	0,00		
		2403 - Engenharia de Campo	Pavimentação, geometria de vias e reformas em geral	percentual	100,0000	2.200.000,00		
		15	452	Serviços Urbanos				0,00
				2165 - Inspeção veicular	Veículos inspecionados	Percentual	0,0000	0,00
		15	453	Transportes Coletivos Urbanos				930.000,00
				1070 - Instalação e manutenção de abrigos de ônibus	Abrigos instalados e/ou reformados	Unidade	152,0000	175.000,00
				2162 - Gestão e manutenção do Terminal Turístico Rodoviário	Serviços mantidos	Percentual	100,0000	710.000,00
2163 - Manutenção do Depto. de Transportes	Serviços mantidos			Percentual	100,0000	45.000,00		
26	452	Transporte				3.168.462,89		
		Serviços Urbanos				1.200.000,00		
		1302 - Recapeamento de Vias	Ruas recapeadas	Percentual	100,0000	1.200.000,00		
26	782	Transporte Rodoviário				1.968.462,89		

Ações do Programa "0015 - Mobilidade"						
Função	Subfunção	Descrição	Produto	UN. Medida	Meta	Custo
Programa: 0015 - Mobilidade						
		1166 - Acessibilidade Construção e Manut. de Ciclovias e Ciclofaixas	Ciclovias e Ciclofaixas	Quiômetro	4,0000	182.000,00
		1167 - Acessibilidade Construção e Manut.de calçadas Públicas	Calçadas Públicas	Metro quadrado	25,0000	397.000,00
		1168 - Implantação de manutenção do COI	Centro de Operações Integradas	Percentual	100,0000	137.000,00
		1178 - Sistema de Controle de Qualidade do Transporte Coletivo	Pesquisa de opinião de 1 a 7	Pesquisa	5,0000	10.000,00
		1293 - Manutenção do COI	Centro de Operações Integradas	percentual	0,0000	0,00
		2319 - Manutenção de abrigos de onibus	Serviços mantidos	Unidades	100,0000	0,00
		2442 - Custeio do Transporte Público	Transporte Público	Percentual	100,0000	1.242.462,89
Custo Total:						1.243.071.527,71

Programa: 0016 - Simplificação	
Tipo:	Plurianual (continuado)
Un. Resp.:	02.08 - SECRETARIA DE PLANEJAMENTO
Objetivo:	Simplificar os procedimentos dentro do ambiente de trabalho da Secretaria e no atendimento ao cidadão, com a modernização dos instrumentos para trazer eficiência e eficácia à administração
Justificativa:	A melhoria dos recursos humanos e físicos, além da legislação urbanística, permitirá um desenvolvimento sustentável (melhoria na fiscalização, legislação e efetivação de projetos próprios), otimizar recolhimento de taxas e impostos municipais, por exemplo o IPTU e a melhoria dos recursos humanos e físicos, além da legislação urbanística, que permitirá um desenvolvimento sustentável (melhoria na fiscalização, legislação e efetivação de projetos próprios), otimizar recolhimento de taxas e impostos municipais, por exemplo o IPTU e ISSQN, cujas ações são efetivadas com o cadastro técnico, bem como a aceleração na aprovação de projetos particulares, habite-ses e alvarás de funcionamento



Indicadores do Programa "0016 - Simplificação"			
Descrição	UN. Medida	Índice	
		Recente	Futuro
1 - Regularizações da áreas e edificações cadastradas	Percentual	0,0000	100,0000
2 - Aprovação automática de projetos de edificações particulares	Percentual	0,0000	100,0000
3 - Regularizações da áreas e edificações cadastradas	Percentual	0,0000	100,0000

Ações do Programa "0016 - Simplificação"						
Função	Subfunção	Descrição	Produto	UN. Medida	Meta	Custo
04	122	Administração				4.218.930,43
		Administração Geral				4.218.930,43
		2012 - Manutenção da frota	Veículos Mantidos	Percentual	100,0000	12.000,00
		2013 - Abastecimento da frota	Veículos abastecidos	Percentual	0,0000	0,00
15	127	2037 - Folha de pagamento da Secretaria de Planejamento	Servidores beneficiados	Percentual	100,0000	4.081.930,43
		2234 - Despesa com bolsa auxílio a estagiários	Estagiários beneficiados	Percentual	100,0000	125.000,00
		Urbanismo				3.542.231,60
		Ordeamento Territorial				2.442.231,60
451	451	2035 - FMDHU-investimentos municipais para desenvolvimento urbano	Utilização do fundo para investimentos urbanos	Percentual	100,0000	2.100.000,00
		2036 - Manutenção de serviços administrativos Secretaria de Planejamento	Serviços mantidos	Percentual	100,0000	342.231,60
		Infra-estrutura Urbana				1.100.000,00
		2288 - FMAIL - Fundo Mun. de Áreas Institucionais e Lazer	Utilização do fundo para investimento nas áreas institucionais e de lazer	Percentual	100,0000	1.100.000,00
Custo Total:						1.250.832.689,74

Programa: 0017 - Governo Participativo e Transparente
Tipo: Plurianual (continuado) Classificação: Plurianual (continuado)
Un. Resp.: 02.02 - SECRETARIA DE GOVERNO
Objetivo: Coordenar os mecanismos institucionais de democratização da gestão pública e promover a representação social e de política governamental do município Justificativa: A alta complexidade na hora de administrar uma cidade se traduz na necessidade de assistir ao prefeito nas funções políticas, no atendimento aos municípios e na ligação com os demais poderes e autoridades

Indicadores do Programa "0017 - Governo Participativo e Transparente"			
Descrição	UN. Medida	Índice	
		Recente	Futuro
1 - Número de cursos anuais disponibilizados para capacitação do pessoal	Unidade	0,0000	22,0000
2 - Número de reuniões anuais do Planeja Jacaréi	Unidade	0,0000	26,0000
3 - Bairros convidados para participar no Planeja Jacaréi	Percentual	0,0000	100,0000
4 - Contratos e salários publicados	Percentual	0,0000	100,0000
5 - Auditorias abertas e encerradas no ano	Percentual	0,0000	80,0000

Ações do Programa "0017 - Governo Participativo e Transparente"						
Função	Subfunção	Descrição	Produto	UN. Medida	Meta	Custo
04	121	Administração				8.376.960,17
		Planejamento e Orçamento				0,00
	122	2341 - Planeja Jacaréi	Número reuniões feitas	Unidade	0,0000	0,00
	122	Administração Geral				8.314.960,17
		2012 - Manutenção da frota	Veículos Mantidos	Percentual	100,0000	40.000,00
		2013 - Abastecimento da frota	Veículos abastecidos	Percentual	0,0000	0,00
		2015 - Manutenção serviços administrativos Secretaria de Governo	Serviços mantidos	Percentual	100,0000	226.000,00
		2016 - Manutenção do Distrito de São Silvestre	Serviços mantidos	Percentual	100,0000	15.000,00
		2017 - Manutenção do Distrito do Parque Meia Lua	Serviços mantidos	Percentual	100,0000	5.000,00
		2019 - Folha de pagamento da Secretaria de Governo	Servidores beneficiados	Percentual	100,0000	1.974.282,00
		2020 - Folha de pagamento do Distrito de São Silvestre	Servidores beneficiados	Percentual	100,0000	595.686,00
		2021 - Folha de pagamento do Distrito do Parque Meia Lua	Servidores beneficiados	Percentual	100,0000	560.631,00
		2094 - Manutenção do FMVSPMJ	Serviços mantidos	Percentual	100,0000	69.000,00
		2234 - Despesa com bolsa auxílio a estagiários	Estagiários beneficiados	Percentual	100,0000	197.280,00
		2331 - Manutenção do Distrito do Cidade Salvador	Distrito do Cidade Salvador	Percentual	100,0000	0,00
		2332 - Folha de pagamento do Distrito do Cidade Salvador	Folha de pagamento	Percentual	100,0000	0,00
		2342 - Programa de Desenvolvimento da ADM Pública Municipal	Percentual	Percentual	0,0000	0,00
		2375 - Manutenção Administração Regional	Suprir com as necessidades das Administrações Regionais	Percentual	0,0000	0,00
		2392 - Emendas Câmara	Emendas	Percentual	100,0000	3.763.695,17
		2399 - Manutenção Administração Regional Dom Pedro I	Suporte oferecido	Percentual	100,0000	254.783,00
		2400 - Manutenção Administração Regional Nilo Máximo	Suporte oferecido	Percentual	0,0000	224.878,00
		2404 - Folha de pagamento da regional Dom Pedro I	Servidores Beneficiados	Percentual	100,0000	388.725,00
	2408 - Participação Popular	Demanda da população suprida	percentual	0,0000	0,00	
	422	Direitos Individuais, Coletivos e Difusos				62.000,00
		2407 - Participa Jacaréi	Eventos realizados	unidade	100,0000	62.000,00
Custo Total:						1.259.209.649,91



Programa:	0099 - Reserva de Contingência		
Tipo:	Plurianual (continuado)	Classificação:	Plurianual (continuado)
Un. Resp.:	02.16 - ENCARGOS GERAIS DO MUNICÍPIO		
Objetivo:	Reserva para um evento incerto no futuro	Justificativa:	Atender os dispositivos da lei de responsabilidade de fiscal e lei de diretrizes

Indicadores do Programa "0099 - Reserva de Contingência"			
Descrição	UN. Medida	Índice	
		Recente	Futuro
1 - Recursos reservados para contingência	Reais	0,0000	1.100.000,0000

Ações do Programa "0099 - Reserva de Contingência"						
Função	Subfunção	Descrição	Produto	UN. Medida	Meta	Custo
99	999	Reserva de Contingência				2.000.000,00
		Reserva de Contingência				2.000.000,00
		9001 - Reserva de contingência	Recursos reservados	Percentual	100,0000	2.000.000,00
Custo Total:						1.261.209.649,91

Concedente		Recebedor		Transferência		
Código	Nome	Código	Nome	Descrição	Previdenciária	Valor
02	PREFEITURA MUNICIPAL DE JACAREÍ	01	CÂMARA MUNICIPAL DE JACAREÍ	Duodécimo Câmara		24.111.000,00
02	PREFEITURA MUNICIPAL DE JACAREÍ	03	SAAE-SERVIÇO AUTONOMO DE AGUA E ESG.DE JACAREÍ	FINISA - Ampliação de Infraestrutura		100.000,00
02	PREFEITURA MUNICIPAL DE JACAREÍ	03	SAAE-SERVIÇO AUTONOMO DE AGUA E ESG.DE JACAREÍ	Avançar Cidades - Universalização de Água e Esgoto		848.000,00
02	PREFEITURA MUNICIPAL DE JACAREÍ	03	SAAE-SERVIÇO AUTONOMO DE AGUA E ESG.DE JACAREÍ	Sistema Integrado de Água e Esgoto		69.123.000,00
02	PREFEITURA MUNICIPAL DE JACAREÍ	05	FUNDAÇÃO CULTURAL DE JACAREHY - JOSÉ MARIA DE ABREU	Custeio da despesa da Fundação		5.050.484,00
02	PREFEITURA MUNICIPAL DE JACAREÍ	06	FUNDAÇÃO PRÓ-LAR DE JACAREÍ	Custos diversos - Fundação Pró Lar		1.069.000,00
03	SAAE-SERVIÇO AUTONOMO DE AGUA E ESG.DE JACAREÍ	02	PREFEITURA MUNICIPAL DE JACAREÍ	Amortização e Encargos SAAE		12.010.000,00

Função	Subfunção	Programa	Ação	Descrição	Dotação Inicial	Crédito Orçamentário OCA			
						%	Exclusivo	Não Exclusivo	Total
Promovendo vidas saudáveis					376.089.384,88		22.180.120,29	122.210.163,52	144.390.283,81
04				Administração	18.545.000,00		0,00	6.845.810,00	6.845.810,00
	122			Administração Geral	15.748.000,00		0,00	5.810.920,00	5.810.920,00
		0009		Segurança Pública, construindo a cidadania	72.000,00		0,00	10.800,00	10.800,00
			2137	Manutenção do Departamento de Assuntos da Cidadania	72.000,00	15,00	0,00	10.800,00	10.800,00
			0011	Investindo em Saneamento	15.676.000,00		0,00	5.800.120,00	5.800.120,00
			2238	Manutenção do Gabinete da Presidência	332.000,00	37,00	0,00	122.840,00	122.840,00
			2243	Manutenção do Departamento Administrativo	6.160.000,00	37,00	0,00	2.279.200,00	2.279.200,00
			2245	Despesas com telecomunicações	233.000,00	37,00	0,00	86.210,00	86.210,00
			2248	Locação de veículos	2.801.000,00	37,00	0,00	1.036.370,00	1.036.370,00
			2256	Folha de pagamento do Gabinete da Presidência	1.550.000,00	37,00	0,00	573.500,00	573.500,00
			2261	Folha de pagamento do Departamento Administrativo	4.600.000,00	37,00	0,00	1.702.000,00	1.702.000,00
	123			Administração Financeira	2.657.000,00		0,00	983.090,00	983.090,00
			0011	Investindo em Saneamento	2.657.000,00		0,00	983.090,00	983.090,00
			2241	Manutenção do Departamento Financeiro	1.757.000,00	37,00	0,00	650.090,00	650.090,00
			2260	Folha de pagamento do Departamento Financeiro	900.000,00	37,00	0,00	333.000,00	333.000,00
	131			Comunicação Social	140.000,00		0,00	51.800,00	51.800,00
			0011	Investindo em Saneamento	140.000,00		0,00	51.800,00	51.800,00
			2239	Serviços de divulgação da administração - SAAE	140.000,00	37,00	0,00	51.800,00	51.800,00
06				Segurança Pública	18.340.774,20		34.500,00	2.745.941,13	2.780.441,13
	182			Defesa Civil	18.340.774,20		34.500,00	2.745.941,13	2.780.441,13
		0009		Segurança Pública, construindo a cidadania	18.340.774,20		34.500,00	2.745.941,13	2.780.441,13
			1027	Aquisição e manutenção de viaturas	2.400,00	15,00	0,00	360,00	360,00
			1029	Aquisição de equipamentos de informática	800,00	15,00	0,00	120,00	120,00
			1030	Reforma do prédio da Guarda Civil	2.400,00	15,00	0,00	360,00	360,00
			1031	Reaparelhagem e capacitação da Defesa Civil	14.000,00	15,00	0,00	2.100,00	2.100,00
			2012	Manutenção da frota	70.000,00	15,00	0,00	10.500,00	10.500,00
			2133	Ampliação do projeto semeadores da paz	6.500,00	100,00	6.500,00	0,00	6.500,00
			2134	Ampliação do programa ronda escolar	28.000,00	100,00	28.000,00	0,00	28.000,00
			2135	Renovação de equipamentos e uniformes	94.000,00	15,00	0,00	14.100,00	14.100,00
			2136	Manutenção dos serviços administrativos da SDDC	48.800,00	15,00	0,00	7.320,00	7.320,00
			2139	Folha de pagamento da Secretaria de Segurança e Defesa do Cidadão	18.073.874,20	15,00	0,00	2.711.081,13	2.711.081,13
08				Assistência Social	20.749.778,04		3.117.220,29	11.233.702,54	14.350.922,83
	241			Assistência ao Idoso	694.000,00		0,00	442.147,40	442.147,40
		0005		Serviços de Assistência Descentralizados	694.000,00		0,00	442.147,40	442.147,40
			2048	Centro convivência ao idoso - Viva Vida	394.000,00	63,71	0,00	251.017,40	251.017,40
			2265	Manutenção do Fundo Municipal do Idoso-FMI	300.000,00	63,71	0,00	191.130,00	191.130,00
	243			Assistência à Criança e ao Adolescente	3.117.220,29		3.117.220,29	0,00	3.117.220,29
		0005		Serviços de Assistência Descentralizados	3.117.220,29		3.117.220,29	0,00	3.117.220,29



Promovendo vidas saudáveis			6.000,00	100,00	6.000,00	0,00	6.000,00		
09	244	0005	2050	Serviço de atenção a juventude	6.000,00	100,00	6.000,00	0,00	6.000,00
			2053	Manutenção do Conselho Tutelar	109.000,00	100,00	109.000,00	0,00	109.000,00
			2054	Co financiamento municipal - psb - adolescente	59.000,00	100,00	59.000,00	0,00	59.000,00
			2055	Manutenção do FMDCA	804.000,00	100,00	804.000,00	0,00	804.000,00
			2056	Co financiamento federal - psb - bpc na escola	11.000,00	100,00	11.000,00	0,00	11.000,00
			2070	Folha de pagamento do Conselho Tutelar	263.943,54	100,00	263.943,54	0,00	263.943,54
			2081	Serviços do CREAS - PSE	388.000,00	100,00	388.000,00	0,00	388.000,00
			2151	Folha de pagamento da assistência à criança e ao adolescente	1.476.276,75	100,00	1.476.276,75	0,00	1.476.276,75
				Assistência Comunitária	16.938.557,75		0,00	10.791.555,14	10.791.555,14
				Serviços de Assistência Descentralizados	16.938.557,75		0,00	10.791.555,14	10.791.555,14
			2012	Manutenção da frota	12.000,00	63,71	0,00	7.645,20	7.645,20
			2043	Serviços do CRAS	706.000,00	63,71	0,00	449.792,60	449.792,60
			2049	Manutenção dos serviços administrativos SAS	1.506.000,00	63,71	0,00	959.472,60	959.472,60
			2052	Serviços de proteção básica	1.516.000,00	63,71	0,00	965.843,60	965.843,60
			2059	Co financiamento estadual psb	184.000,00	63,71	0,00	117.226,40	117.226,40
			2064	Serviço de proteção social especial - alta complexidade - pse	860.000,00	63,71	0,00	547.906,00	547.906,00
			2066	Serviço de proteção social especial - média complexidade - pse	1.477.000,00	63,71	0,00	940.996,70	940.996,70
			2068	Folha de pagamento da Secretaria de Assistência Social	8.856.557,75	63,71	0,00	5.642.512,94	5.642.512,94
			2069	IGD - Bolsa Família - psb	636.000,00	63,71	0,00	405.195,60	405.195,60
			2072	Co financiamento - benefícios eventuais - psb	3.000,00	63,71	0,00	1.911,30	1.911,30
			2080	IGD - Aprimoramento da gestão do SUAS - psb	162.000,00	63,71	0,00	103.210,20	103.210,20
			2088	Co financiamento estadual média complexidade - PSE	750.000,00	63,71	0,00	477.825,00	477.825,00
			2089	Co financiamento estadual alta complexidade - PSE	270.000,00	63,71	0,00	172.017,00	172.017,00
				Previdência Social	5.903.000,00		0,00	2.184.110,00	2.184.110,00
	Previdência Básica	5.903.000,00		0,00	2.184.110,00	2.184.110,00			
	Investindo em Saneamento	5.903.000,00		0,00	2.184.110,00	2.184.110,00			
	0003 Inativos e pensionistas	171.000,00	37,00	0,00	63.270,00	63.270,00			
	2255 Encargos previdenciários	5.732.000,00	37,00	0,00	2.120.840,00	2.120.840,00			
	Saúde	238.373.768,11		0,00	73.800.518,60	73.800.518,60			
	Atenção Básica	94.257.615,03		0,00	29.182.157,61	29.182.157,61			
	Saúde Humanizada e Bem Estar, rumo à qualidade de Vida	94.257.615,03		0,00	29.182.157,61	29.182.157,61			
	1075 Construção, reforma, ampliação e aparelhamento de unidade de saúde	1.700.000,00	30,96	0,00	526.320,00	526.320,00			
	1081 Implantação de sistema de gestão em saúde	1.404.000,00	30,96	0,00	434.678,40	434.678,40			
	1134 Projeto Mais Médicos	775.750,00	30,96	0,00	240.172,20	240.172,20			
	2012 Manutenção da frota	52.500,00	30,96	0,00	16.254,00	16.254,00			
	2180 Folha de pagamento da Secretaria de Saúde	60.882.599,03	30,96	0,00	18.849.252,66	18.849.252,66			
	2181 Folha de pagamento - BLTB	2.040.000,00	30,96	0,00	631.584,00	631.584,00			
	2182 Campanha educativa e divulgação	420.000,00	30,96	0,00	130.032,00	130.032,00			
	2183 Despesas com vale transporte	723.696,00	30,96	0,00	224.056,28	224.056,28			
	2184 Despesas com vale refeição	2.965.000,00	30,96	0,00	917.964,00	917.964,00			

Promovendo vidas saudáveis			1.028.370,00	30,96	0,00	318.383,35	318.383,35		
12	302	0003	2185	Despesas com vale alimentação	1.028.370,00	30,96	0,00	318.383,35	318.383,35
			2186	Convênio com o Governo Estadual	2.410.000,00	30,96	0,00	746.136,00	746.136,00
			2187	Manutenção do COMUS	8.000,00	30,96	0,00	2.476,80	2.476,80
			2193	BLGES - Manutenção do Bloco de Gestão do SUS	216.700,00	30,96	0,00	67.090,32	67.090,32
			2194	BLATB - Manutenção do Bloco de Atenção Básica	18.006.000,00	30,96	0,00	5.574.657,60	5.574.657,60
			2195	BLAFB - Manutenção do Bloco de Assistência Farmacêutica Básica	1.500.000,00	30,96	0,00	464.400,00	464.400,00
			2197	Bolsa auxílio a estagiários	125.000,00	30,96	0,00	38.700,00	38.700,00
				Assistência Hospitalar e Ambulatorial	141.962.153,08		0,00	43.951.482,59	43.951.482,59
				Saúde Humanizada e Bem Estar, rumo à qualidade de Vida	141.962.153,08		0,00	43.951.482,59	43.951.482,59
			2191	Manutenção dos serviços administrativos da Secretaria de Saúde	14.302.215,00	30,96	0,00	4.427.965,76	4.427.965,76
			2192	BLMAC - Manutenção do Bloco de Atenção Média e Alta Complexidade Amb. e Hospitalar	58.210.000,00	30,96	0,00	18.021.816,00	18.021.816,00
			2264	Manutenção do Consórcio SAMU - Serviço de Atendimento Móvel de Urgência	5.013.736,00	30,96	0,00	1.552.252,67	1.552.252,67
			2285	Subvenção - Hospitais	64.436.202,08	30,96	0,00	19.949.448,16	19.949.448,16
				Suporte Profilático e Terapêutico	6.000,00		0,00	1.857,60	1.857,60
				Saúde Humanizada e Bem Estar, rumo à qualidade de Vida	6.000,00		0,00	1.857,60	1.857,60
				2188 Manutenção do COMAD	6.000,00	30,96	0,00	1.857,60	1.857,60
				Vigilância Sanitária	1.598.000,00		0,00	494.740,80	494.740,80
				Saúde Humanizada e Bem Estar, rumo à qualidade de Vida	1.598.000,00		0,00	494.740,80	494.740,80
				2196 BLVGS - Manutenção do Bloco de Vigilância em Saúde	1.598.000,00	30,96	0,00	494.740,80	494.740,80
				Vigilância Epidemiológica	550.000,00		0,00	170.280,00	170.280,00
				Saúde Humanizada e Bem Estar, rumo à qualidade de Vida	550.000,00		0,00	170.280,00	170.280,00
				2178 BLVGS - Manutenção do Bloco de Vigilância em Saúde - DST	550.000,00	30,96	0,00	170.280,00	170.280,00
				Educação	19.028.400,00		19.028.400,00	0,00	19.028.400,00
				Ensino Fundamental	4.270.200,00		4.270.200,00	0,00	4.270.200,00
	Escola Espaço da Cidadania	4.270.200,00		4.270.200,00	0,00	4.270.200,00			
	2121 Transporte de alunos	3.900.000,00	100,00	3.900.000,00	0,00	3.900.000,00			
	2272 Manutenção do Fundo do Educamais Jacaréi	370.200,00	100,00	370.200,00	0,00	370.200,00			
	Ensino Médio	330.000,00		330.000,00	0,00	330.000,00			
	Escola Espaço da Cidadania	330.000,00		330.000,00	0,00	330.000,00			
	2114 Bolsa de estudo - PROBEM	330.000,00	100,00	330.000,00	0,00	330.000,00			
	Ensino Superior	420.000,00		420.000,00	0,00	420.000,00			
	Escola Espaço da Cidadania	420.000,00		420.000,00	0,00	420.000,00			
	2113 Transporte universitário - PROTEU	420.000,00	100,00	420.000,00	0,00	420.000,00			
	Educação Infantil	14.008.200,00		14.008.200,00	0,00	14.008.200,00			
	Escola Espaço da Cidadania	14.008.200,00		14.008.200,00	0,00	14.008.200,00			
	1024 Construção e ampliação de prédios escolares	11.521.000,00	100,00	11.521.000,00	0,00	11.521.000,00			
	2118 Capacitação, desenvolvimento e valorização profissional	15.200,00	100,00	15.200,00	0,00	15.200,00			
	2130 Vale alimentação	550.000,00	100,00	550.000,00	0,00	550.000,00			
	2131 Vale refeição	922.000,00	100,00	922.000,00	0,00	922.000,00			
	2138 Bolsa auxílio - estagiários	1.000.000,00	100,00	1.000.000,00	0,00	1.000.000,00			



Promovendo vidas saudáveis				5.252.124,00	0,00	3.151.274,40	3.151.274,40	
13			Cultura	5.252.124,00	0,00	3.151.274,40	3.151.274,40	
	391	0013	Patrimônio Histórico, Artístico e Arqueológico	126.000,00	0,00	75.600,00	75.600,00	
			Fomento Cultural e Defesa do Patrimônio	126.000,00	0,00	75.600,00	75.600,00	
			1093 Preservação do patrimônio cultural - FMC	49.000,00	60,00	29.400,00	29.400,00	
			1094 Revitalização do Museu de Antropologia do Vale do Paraíba	77.000,00	60,00	46.200,00	46.200,00	
	392	0013	Difusão Cultural	5.126.124,00	0,00	3.075.674,40	3.075.674,40	
			Fomento Cultural e Defesa do Patrimônio	5.126.124,00	0,00	3.075.674,40	3.075.674,40	
			1092 Reformas e adaptações de espaços públicos - FMC	40.000,00	60,00	24.000,00	24.000,00	
			2198 Manutenção da Fundação Cultural	301.000,00	60,00	180.600,00	180.600,00	
			2199 Promoção de eventos culturais	1.642.484,00	60,00	985.490,40	985.490,40	
			2200 Divulgações	170.000,00	60,00	102.000,00	102.000,00	
			2202 Folha de pagamento da Fundação Cultural	2.972.640,00	60,00	1.783.584,00	1.783.584,00	
16			Habitação	3.264.000,00	0,00	1.958.400,00	1.958.400,00	
	482	0014	Habitação Urbana	3.264.000,00	0,00	1.958.400,00	1.958.400,00	
			Moradia Digna	3.264.000,00	0,00	1.958.400,00	1.958.400,00	
			2203 Manutenção dos serviços administrativos do Gabinete da Presidência	689.000,00	60,00	413.400,00	413.400,00	
			2206 Manutenção do programa para pequenos reparos - FMHIS	325.000,00	60,00	195.000,00	195.000,00	
			2210 Manutenção do programa de auxílio aluguel	1.150.000,00	60,00	690.000,00	690.000,00	
			2270 Construção e reformas de casas	450.000,00	60,00	270.000,00	270.000,00	
			2280 Regularização Fundiária de Núcleos de Interesse Social	650.000,00	60,00	390.000,00	390.000,00	
17			Saneamento	38.993.277,00	0,00	14.427.512,49	14.427.512,49	
	512	0006	Saneamento Básico Urbano	38.993.277,00	0,00	14.427.512,49	14.427.512,49	
			Infraestrutura e melhoria no sistema viário, pluvial e estrutural	600.000,00	0,00	222.000,00	222.000,00	
			1050 Saneamento integrado do Vale do Córrego do Turi	600.000,00	37,00	222.000,00	222.000,00	
		0011	Investindo em Saneamento	38.393.277,00	0,00	14.205.512,49	14.205.512,49	
			1054 Aquisição de hidrômetros	520.000,00	37,00	192.400,00	192.400,00	
			1108 Ampliação e melhoria no sistema de abastecimento de água	2.613.000,00	37,00	966.810,00	966.810,00	
			1109 Aquisição de imóveis	1.333.000,00	37,00	493.210,00	493.210,00	
			2236 Benefícios assistenciais aos servidores	40.000,00	37,00	14.800,00	14.800,00	
			2244 Despesas diversas da administração - SAAE	60.000,00	37,00	22.200,00	22.200,00	
			2246 Vale transporte/alimentação	600.000,00	37,00	222.000,00	222.000,00	
			2247 Bolsa auxílio - estágio	200.000,00	37,00	74.000,00	74.000,00	
			2249 Manutenção do Depto. de Planejamento e Obras	770.000,00	37,00	284.900,00	284.900,00	
			2250 Manutenção do Departamento de Operações	6.641.000,00	37,00	2.457.170,00	2.457.170,00	
			2251 Cobrança de recursos hídricos - federal	704.000,00	37,00	260.480,00	260.480,00	
			2252 Cobrança de recursos hídricos - estadual	80.000,00	37,00	29.600,00	29.600,00	
			2254 Energia elétrica	12.000.000,00	37,00	4.440.000,00	4.440.000,00	
			2258 Folha de pagamento do Depto. de Planejamento e Obras	2.600.000,00	37,00	962.000,00	962.000,00	
			2259 Folha de pagamento do Departamento de Operações	9.200.000,00	37,00	3.404.000,00	3.404.000,00	
			2276 Manutenção do Serviço de Regulação e Dependências	265.277,00	37,00	98.152,49	98.152,49	
Promovendo vidas saudáveis				767.000,00	37,00	0,00	283.790,00	283.790,00
27			2284 Serviço de Regulação de Jacareí	767.000,00	37,00	0,00	283.790,00	283.790,00
	812	0010	Desporto e Lazer	6.889.263,53	0,00	5.412.894,36	5.412.894,36	
			Desporto Comunitário	6.889.263,53	0,00	5.412.894,36	5.412.894,36	
			Esporte para Todos	6.889.263,53	0,00	5.412.894,36	5.412.894,36	
			1071 Construção, reforma e/ou ampliação de espaço esportivo	400.000,00	78,57	314.280,00	314.280,00	
			2012 Manutenção da frota	20.000,00	78,57	15.714,00	15.714,00	
			2168 Manutenção da LIFE e FADENP	754.770,00	78,57	593.022,79	593.022,79	
			2170 Manutenção dos serviços administrativos da Secretaria de Esportes e Recreação	674.700,00	78,57	530.111,79	530.111,79	
			2171 Despesas com eventos esportivos	160.500,00	78,57	126.104,85	126.104,85	
			2172 Atendimento esportivo e recreativo para PCD	8.000,00	78,57	6.285,60	6.285,60	
			2173 Locação com clubes para prática esportiva	1.000,00	78,57	785,70	785,70	
			2174 Manutenção de projetos esportivos	3.000,00	78,57	2.357,10	2.357,10	
			2175 Folha de pagamento da Secretaria de Esportes e Recreação	4.817.293,53	78,57	3.784.947,53	3.784.947,53	
			2283 Subvenção com ligas e associações	50.000,00	78,57	39.285,00	39.285,00	
28			Encargos especiais	750.000,00	0,00	450.000,00	450.000,00	
	392	0007	Administração	750.000,00	0,00	450.000,00	450.000,00	
			0008 Incentivo Cultural Lei 3648/95	750.000,00	60,00	450.000,00	450.000,00	
				376.089.384,88		22.180.120,29	122.210.163,52	144.390.283,81

Portarias

PORTARIA Nº 4.437, DE 30 DE DEZEMBRO DE 2020.

O Sr. IZAIAS JOSÉ DE SANTANA, Prefeito do Município de Jacareí, usando das atribuições que lhe são conferidas por Lei,

RESOLVE:

Art. 1º EXONERAR, de acordo com o art. 66, inciso I, da Lei Complementar nº 13 de 07.10.93 (Estatuto dos Servidores Públicos do Município de Jacareí), os servidores abaixo relacionados, com lotação no Gabinete do Prefeito:

I – CLAUDE MARY DE MOURA, matrícula nº 28.218, do cargo que vem exercendo, de livre provimento em comissão, de CHEFE DE GABINETE, referência CC0;
II - JULIANA APARECIDA DE MORAIS FARIA, matrícula nº 29.614, do cargo que vem exercendo de livre provimento em comissão, de ASSESSOR, referência CCII;
III - NATALEE CAROLYNE NECO DE SOUSA, matrícula nº 29.044, do cargo que vem exercendo de livre provimento em comissão, de ASSESSOR, referência CCII.

Art. 2º EXONERAR, de acordo com o art. 66, inciso I, da Lei Complementar nº 13 de 07.10.93 (Estatuto dos Servidores Públicos do Município de Jacareí), a servidora MOYRA GABRIELA BAPTISTA BRAGA FERNANDES, matrícula nº 24.578, do

cargo que vem exercendo, de livre provimento em comissão, de PROCURADOR GERAL PROCURADORIA, referência CC0 com lotação na Procuradoria Geral do Município de Jacareí.

Art. 3º EXONERAR, de acordo com o art. 66, inciso I, da Lei Complementar nº 13 de 07.10.93 (Estatuto dos Servidores Públicos do Município de Jacareí), os servidores abaixo relacionados, com lotação na Secretaria de Administração e Recursos Humanos:

I - CARLOS FELIPE SEPINHO APPARECIDO, matrícula nº 28.220, do cargo que vem exercendo, de livre provimento em comissão, de SECRETÁRIO DE ADMINISTRAÇÃO E RECURSOS HUMANOS, referência CC0;

II - SÉRGIO LUIZ PINTO FERREIRA, matrícula nº 28.718, do cargo que vem exercendo, de livre provimento em comissão, de SECRETÁRIO ADJUNTO DE ADMINISTRAÇÃO E RECURSOS HUMANOS, referência CCI;

III - ALEXANDRE GOMES NASCIMENTO, matrícula nº 28.330, do cargo que vem exercendo, de livre provimento em comissão, de ASSESSOR, referência CCII;

IV - MARIANA CAETANO MASSARI, matrícula nº 28.259, do cargo que vem exercendo, de livre provimento em comissão, de ASSESSOR, referência CCII;

V - MADAIR DE FARIAS TRIGO, matrícula nº 28.227, do cargo que vem exercendo, de livre provimento em comissão, de DIRETOR DE SUPRIMENTOS, referência



CCII.

Art. 4º EXONERAR, de acordo com o art. 66, inciso I, da Lei Complementar nº 13 de 07.10.93 (Estatuto dos Servidores Públicos do Município de Jacareí), os servidores abaixo relacionados, com lotação na Secretaria de Assistência Social:

I - JUREMA COLASSANTE DOS SANTOS, matrícula nº 29.498, do cargo que vem exercendo, de livre provimento em comissão, de SECRETÁRIO DE ASSISTÊNCIA SOCIAL, referência CC0;

II - ANA DE CASSIA PIRES DE CAMARGO, matrícula nº 28.552, do cargo que vem exercendo, de livre provimento em comissão, de ASSESSOR, referência CCII;

III - LUCIANA APARECIDA DA SILVA, matrícula nº 29.332, do cargo que vem exercendo, de livre provimento em comissão, de ASSESSOR, referência CCII;

IV - SILVANA VERDELLI COSTA LAPINHA, matrícula nº 29.161, do cargo que vem exercendo, de livre provimento em comissão, de ASSESSOR, referência CCII;

V - GILIANI FORTES ROSSI, matrícula nº 28.235, do cargo que vem exercendo, de livre provimento em comissão, de DIRETOR DE GESTÃO ADM E FINANCEIRA, referência CCII;

VI - LEANDRO FOGAÇA VIANNA, matrícula nº 28.680, do cargo que vem exercendo, de livre provimento em comissão, de DIRETOR DE TRABALHO E RENDA, referência CCII;

VII - PRISCILA DE OLIVEIRA SANCHES, matrícula nº 28.236, do cargo que vem exercendo, de livre provimento em comissão, de DIRETOR DE PROTEÇÃO SOCIAL BÁSICA, referência CCII;

VIII - RAYANA GABRIELLE DA SILVA, matrícula nº 28.208, do cargo que vem exercendo, de livre provimento em comissão, de DIRETOR DE GESTÃO DO SISTEMA MUNICIPAL DE ASSISTÊNCIA SOCIAL, referência CCII.

Art. 5º EXONERAR, de acordo com o art. 66, inciso I, da Lei Complementar nº 13 de 07.10.93 (Estatuto dos Servidores Públicos do Município de Jacareí), os servidores abaixo relacionados, com lotação na Secretaria de Desenvolvimento Econômico:

I - CARLOS TOKUITI AMAGAI, matrícula nº 28.260, do cargo que vem exercendo, de livre provimento em comissão, de SECRETÁRIO DE DESENVOLVIMENTO ECONÔMICO, referência CC0;

II - ELIAS JOSÉ DA COSTA, matrícula nº 28.610, do cargo que vem exercendo, de livre provimento em comissão, de ASSESSOR, referência CCII;

III - JOSE CARLOS GUEDES FILHO, matrícula nº 29.580, do cargo que vem exercendo, de livre provimento em comissão, de ASSESSOR, referência CCII;

IV - AMAURI ABUD, matrícula nº 28.296, do cargo que vem exercendo, de livre provimento em comissão, de DIRETOR DE ATIVIDADE COMERCIAL E SERVIÇO, referência CCII.

Art. 6º EXONERAR, de acordo com o art. 66, inciso I, da Lei Complementar nº 13 de 07.10.93 (Estatuto dos Servidores Públicos do Município de Jacareí), os servidores abaixo relacionados, com lotação na Secretaria de Esportes e Recreação:

I - MARCELO ALEXANDRE BUSTAMANTE FORTES, matrícula nº 28.221, do cargo que vem exercendo, de livre provimento em comissão, de SECRETÁRIO DE ESPORTES E RECREAÇÃO, referência CC0;

II - LUIS CARLOS ZANDONADI DE OLIVEIRA, matrícula nº 28.442, do cargo que vem exercendo, de livre provimento em comissão, de ASSESSOR, referência CCII;

III - PEDRO DE BRAGANÇA CORAT, matrícula nº 28.268, do cargo que vem exercendo, de livre provimento em comissão, de ASSESSOR, referência CCII;

IV - MARTHA CASTRO DE SOUZA RODRIGUES, matrícula nº 8.557, do cargo que vem exercendo, de livre provimento em comissão, de DIRETOR DE RECREAÇÃO E EVENTOS, referência CCII.

Art. 7º EXONERAR, de acordo com o art. 66, inciso I, da Lei Complementar nº 13 de 07.10.93 (Estatuto dos Servidores Públicos do Município de Jacareí), o servidor CLAUDIO LUIZ TOSETTO, matrícula nº 29.457, do cargo que vem exercendo, de livre provimento em comissão, de SECRETÁRIO DE FINANÇAS, referência CC0.

Art. 8º EXONERAR, de acordo com o art. 66, inciso I, da Lei Complementar nº 13 de 07.10.93 (Estatuto dos Servidores Públicos do Município de Jacareí), os servidores abaixo relacionados, com lotação na Secretaria de Infraestrutura Municipal:

I - ANTONIO ROBERTO MARTINS, matrícula nº 28.276, do cargo que vem exercendo, de livre provimento em comissão, de SECRETÁRIO DE INFRAESTRUTURA MUNICIPAL, referência CC0;

II - ANDRE LUIZ ASSUNÇÃO, matrícula nº 28.376, do cargo que vem exercendo, de livre provimento em comissão, de SECRETÁRIO ADJUNTO DE INFRAESTRUTURA MUNICIPAL, referência CCII;

III - BENEDICTO JUVENCIO DO NASCIMENTO NETO, matrícula nº 28.358, do cargo que vem exercendo, de livre provimento em comissão, de ASSESSOR, referência CCII;

IV - FUADE BOACEFF FILHO, matrícula nº 28.431, do cargo que vem exercendo, de livre provimento em comissão, de ASSESSOR, referência CCII;

V - EDUARDO RIUSO YOKOYAMA, matrícula nº 28.368, do cargo que vem exercendo, de livre provimento em comissão, de ASSESSOR, referência CCII;

VI - RENAN RUIZ CAMPOS FERREIRA, matrícula nº 28.444, do cargo que vem exercendo, de livre provimento em comissão, de ASSESSOR, referência CCII;

VII - SÉRGIO NOGUEIRA, matrícula nº 28.216, do cargo que vem exercendo, de livre provimento em comissão, de ASSESSOR, referência CCII;

VIII - RODOLPHO DE SOUZA NETO, matrícula nº 21.859, do cargo que vem exercendo, de livre provimento em comissão, de DIRETOR DE DEPARTAMENTO, referência CCII.

Art. 9º EXONERAR, de acordo com o art. 66, inciso I, da Lei Complementar nº 13 de 07.10.93 (Estatuto dos Servidores Públicos do Município de Jacareí), os servidores abaixo relacionados, com lotação na Secretaria de Mobilidade Urbana:

I - EDSON ANIBAL DE AQUINO GUEDES FILHO, matrícula nº 28.390, do cargo que vem exercendo, de livre provimento em comissão, de SECRETÁRIO DE MOBILIDADE URBANA, referência CC0;

II - MARCOS TADEU DE OLIVEIRA, matrícula nº 29.435, do cargo que vem exercendo, de livre provimento em comissão, de SECRETÁRIO ADJUNTO DE MOBILIDADE URBANA, referência CCI;

III - DANIELI VILLAR LEMES, matrícula nº 28.572, do cargo que vem exercendo, de livre provimento em comissão, de DIRETOR GERAL, referência CCI;

IV - KELY CRISTINA VARGA MICHELETO CARVALHO, matrícula nº 28.574, do cargo que vem exercendo, de livre provimento em comissão, de ASSESSOR, referência CCII.

Art. 10. EXONERAR, de acordo com o art. 66, inciso I, da Lei Complementar nº 13 de 07.10.93 (Estatuto dos Servidores Públicos do Município de Jacareí), os servidores abaixo relacionados, com lotação na Secretaria de Planejamento:

I - ROSA KASUE SAITO SASAKI, matrícula nº 6.704, do cargo que vem exercendo, de livre provimento em comissão, de SECRETÁRIO DE PLANEJAMENTO, referência CC0;

II - ANA PAULA DA SILVA BRAGA QUEIROZ, matrícula nº 28.298, do cargo que vem exercendo, de livre provimento em comissão, de ASSESSOR, referência CCII;

III - JOSÉ MAURICIO FARIA JUNIOR, matrícula nº 28.437, do cargo que vem exercendo, de livre provimento em comissão, de ASSESSOR, referência CCII;

IV - CLÁUDIA CIAPINA ROLDAO, matrícula nº 25.641, do cargo que vem exercendo, de livre provimento em comissão, de DIRETOR DE PROJETOS E URBANISMO, referência CCII;

V - MÁRCIA REZENDE SHINYE FERNANDES, matrícula nº 28.279, do cargo que vem exercendo, de livre provimento em comissão, de DIRETOR DE CONTROLE E CADASTRO, referência CCII;

VI - MARIA LIGIA NAKAMURA GUILLEN VIANNA, matrícula nº 29.500, do cargo que vem exercendo, de livre provimento em comissão, de DIRETOR DE ARTICULAÇÃO DE PROGRAMA HABITACIONAL, referência CCII;

VII - SAMUEL ALVES LANZILOTE GONÇALVES, matrícula nº 24.534, do cargo que vem exercendo, de livre provimento em comissão, de DIRETOR DE LICENÇA URBANÍSTICA, referência CCII.

Art. 11. EXONERAR, de acordo com o art. 66, inciso I, da Lei Complementar nº 13 de 07.10.93 (Estatuto dos Servidores Públicos do Município de Jacareí), a servidora ÁGUIDA ELENA BERGAMO FERNANDES CAMBAUVA, matrícula nº 29.285, do cargo que vem exercendo, de livre provimento em comissão, de SECRETÁRIO DE SAÚDE, referência CC0.

Art. 12. EXONERAR, de acordo com o art. 66, inciso I, da Lei Complementar nº 13 de 07.10.93 (Estatuto dos Servidores Públicos do Município de Jacareí), os servidores abaixo relacionados, com lotação na Secretaria de Segurança e de Defesa do Cidadão:

I - ADRIANO DOS SANTOS, matrícula nº 29.296, do cargo que vem exercendo, de livre provimento em comissão, de SECRETÁRIO DE SEGURANÇA E DE DEFESA DO CIDADÃO, referência CC0;

II - DANIELE BATALHA ROCHA MATSUMURA, matrícula nº 28.821, do cargo que vem exercendo, de livre provimento em comissão, de ASSESSOR, referência CCII;

III - ORLI JOSÉ DOS SANTOS, matrícula nº 29.385, do cargo que vem exercendo, de livre provimento em comissão, de ASSESSOR, referência CCII;

IV - AMANDA MÁXIMO VALÉRIO, matrícula nº 28.681, do cargo que vem exercendo, de livre provimento em comissão, de DIRETORIA DE ASSUNTOS DA CIDADANIA, referência CCII;

V - JOSÉ DONIZETI MARTINS DE TOLEDO, matrícula nº 28.415, do cargo que vem exercendo, de livre provimento em comissão, de DIRETOR DE DEFESA CIVIL, referência CCII;

VI - ROBSON SALES MENDONÇA, matrícula nº 28.228, do cargo que vem exercendo, de livre provimento em comissão, de DIRETOR DO CENTRO DE OPERAÇÕES INTEGRADA, referência CCII.

Art. 13. EXONERAR, de acordo com o art. 66, inciso I, da Lei Complementar nº 13 de 07.10.93 (Estatuto dos Servidores Públicos do Município de Jacareí), os servidores abaixo relacionados, com lotação na Secretaria de Governo:

I - CELSO FLORÊNCIO DE SOUZA, matrícula nº 28.219, do cargo que vem exercendo, de livre provimento em comissão, de SECRETÁRIO DE GOVERNO, referência CC0;

II - ALEXSANDRO QUADROS DA ROCHA, matrícula nº 28.304, do cargo que vem exercendo, de livre provimento em comissão, de SECRETÁRIO ADJUNTO DE



GOVERNO, referência CCI;

III - ANTONÉLE MARMO RODRIGUES, matrícula nº 29.590, do cargo que vem exercendo, de livre provimento em comissão, de ASSESSOR, referência CCII;

IV - JONAS SOUSA TREGA DOS REIS, matrícula nº 29.617, do cargo que vem exercendo, de livre provimento em comissão, de ASSESSOR, referência CCII;

V - LUCAS MOROTTI DOS SANTOS, matrícula nº 29.374, do cargo que vem exercendo, de livre provimento em comissão, de ASSESSOR, referência CCII;

VI - MARIA LUIZA PORTO MELLO, matrícula nº 29.354, do cargo que vem exercendo, de livre provimento em comissão, de ASSESSOR, referência CCII;

VII - ROBERTO TEIXEIRA DA SILVA, matrícula nº 29.607, do cargo que vem exercendo, de livre provimento em comissão, de ASSESSOR, referência CCII;

VIII - ANA CAROLINE CARDOSO DE SIQUEIRA MARTINS, matrícula nº 28.686, do cargo que vem exercendo, de livre provimento em comissão, de DIRETOR DE PARTICIPAÇÃO SOCIAL, referência CCII;

IX - ALLYSON DE PAULA SANTOS, matrícula nº 29.458, do cargo que vem exercendo, de livre provimento em comissão, de SUBPREFEITO - MEIA LUA, referência CCII;

X - JOSÉ MORENO MARTINEZ, matrícula nº 28.293, do cargo que vem exercendo, de livre provimento em comissão, de SUBPREFEITO - DOM PEDRO, referência CCI;

XI - SEBASTIÃO DONIZETE BATISTA, matrícula nº 22.180, do cargo que vem exercendo, de livre provimento em comissão, de SUBPREFEITO - SÃO SILVESTRE, referência CCII;

XII - VALÉRIA SILVEIRA MEDEIROS, matrícula nº 22.180, do cargo que vem exercendo, de livre provimento em comissão, de SUBPREFEITO - NILO MÁXIMO, referência CCII.

Art. 14. EXONERAR, de acordo com o art. 66, inciso I, da Lei Complementar nº 13 de 07.10.93 (Estatuto dos Servidores Públicos do Município de Jacareí), os servidores abaixo relacionados, com lotação na Secretaria de Meio Ambiente:

I - ROSSANA VASQUES, matrícula nº 28.353, do cargo que vem exercendo, de livre provimento em comissão, de SECRETÁRIO DE MEIO AMBIENTE, referência CC0;

II - DENISE CUBAS DE MORAIS PRADO, matrícula nº 28.321, do cargo que vem exercendo, de livre provimento em comissão, de DIRETOR GERAL, referência CCI;

III - BRUNO DE BARROS BRAGA SHOJI, matrícula nº 29.384, do cargo que vem exercendo, de livre provimento em comissão, de ASSESSOR, referência CCII;

IV - LEONARDO PORTO MELLO, matrícula nº 28.288, do cargo que vem exercendo, de livre provimento em comissão, de ASSESSOR, referência CCII;

V - LETÍCIA CRISTINA ALVES, matrícula nº 28.656, do cargo que vem exercendo, de livre provimento em comissão, de ASSESSOR, referência CCII;

VI - SANDRA RAQUEL VERÍSSIMO, matrícula nº 28.320, do cargo que vem exercendo, de livre provimento em comissão, de ASSESSOR, referência CCII;

VII - ANA CLÁUDIA NASCIMENTO QUINA DE SIQUEIRA, matrícula nº 29.321, do cargo que vem exercendo, de livre provimento em comissão, de DIRETOR DE

SUSTENTABILIDADE E EDUCAÇÃO AMBIENTAL, referência CCII;

VIII - MAYRA SIMÃO DE OLIVEIRA, matrícula nº 28.338, do cargo que vem exercendo, de livre provimento em comissão, de DIRETOR DE MEIO AMBIENTE, referência CCII.

Art. 15. EXONERAR, de acordo com o art. 66, inciso I, da Lei Complementar nº 13 de 07.10.93 (Estatuto dos Servidores Públicos do Município de Jacareí), os servidores abaixo relacionados, com lotação na Secretaria Municipal de Educação:

I - MARIA THEREZA FERREIRA CYRINO, matrícula nº 28.297, do cargo que vem exercendo, de livre provimento em comissão, de SECRETÁRIO MUNICIPAL DE EDUCAÇÃO, referência CC0;

II - SILVIA TEIXEIRA BARDY, matrícula nº 28.382, do cargo que vem exercendo, de livre provimento em comissão, de SECRETÁRIO ADJUNTO MUNICIPAL DE EDUCAÇÃO, referência CCI.

Art. 16. EXONERAR de acordo com o inciso I do artigo 66 da Lei Complementar nº 13 de 07.10.93 (Estatuto dos Servidores Públicos do Município de Jacareí), BRUNO DE MORAES CASTRO, RG nº 33.944.319-4, do cargo que vem exercendo, de livre provimento em comissão, de PRESIDENTE, referência CC0, com lotação na Fundação Cultural de Jacarehy – José Maria De Abreu.

Art. 17. EXONERAR de acordo com o inciso I do artigo 66 da Lei Complementar nº 13 de 07.10.93 (Estatuto dos Servidores Públicos do Município de Jacareí), NELSON GONÇALVES PRIANTI JUNIOR, RG nº 10.378.109-2, do cargo que vem exercendo, de livre provimento em comissão, de PRESIDENTE, referência CC0, com lotação no Serviço Autônomo de Água e Esgoto – SAAE.

Art. 18. EXONERAR de acordo com o inciso I do artigo 66 da Lei Complementar nº 13 de 07.10.93 (Estatuto dos Servidores Públicos do Município de Jacareí), ROSA DE FÁTIMA RANGEL FRANÇA, RG nº 6.494.440-2, do cargo que vem exercendo, de livre provimento em comissão, de PRESIDENTE, referência CC0, com lotação na Fundação Pró-Lar.

Art. 19. EXONERAR de acordo com o inciso I do artigo 66 da Lei Complementar nº 13 de 07.10.93 (Estatuto dos Servidores Públicos do Município de Jacareí), JUAREZ BRAGA DE OLIVEIRA JUNIOR, RG nº 20.437.793, do cargo que vem exercendo, de livre provimento em comissão, de PRESIDENTE, referência CC0, com lotação no Instituto de Previdência do Município de Jacareí - IPMJ.

Art. 20. Esta Portaria entra em vigor a partir de 31 de dezembro de 2020.

Gabinete do Prefeito, 30 de dezembro de 2020.

IZAIAS JOSÉ DE SANTANA
Prefeito do Município de Jacareí



Compre e invista em Jacareí.



Prefeitura de
JACAREÍ