



## **RELATÓRIO MENSAL DE INVESTIMENTOS**

**Novembro 2022**

## SUMÁRIO

1. Parecer do Comitê de Acompanhamento dos Investimentos Financeiros (CAIF).....	3
2. Relatório de Investimentos.....	4
3. Apresentação.....	5
4. Cenário Econômico.....	5
5. Desempenho e Movimentações.....	6
6. Carteira.....	9
7. Conformidade com a Política de Investimentos.....	10
7.1. Demonstrações Gráficas.....	11
8. Fundos Estressados.....	12
8.1. FIDC MULTISSETORIAL MASTER III.....	12
8.2. PÁTRIA SPECIAL OPPORTUNITIES I FICFIP.....	12
9. Fundos Estruturados (FIP).....	13
10. Alocação por Instituição.....	14
11. Risco (VaR) dos Fundos na Carteira.....	15
12. Demonstração dos fundos por segmento.....	16
12.1. Renda Fixa.....	16
12.2. Renda Variável.....	18
12.3. Exterior.....	20
13. Agenda Realizada.....	22

## 1. PARECER DO COMITÊ DE ACOMPANHAMENTO DOS INVESTIMENTOS FINANCEIROS (CAIF)

Em 02 de Julho de 2019 o IPMJ formalizou sua adesão ao Programa de Certificação Institucional e Modernização da Gestão dos Regimes Próprios de Previdência Social da União, dos Estados, do Distrito Federal e dos Municípios - "Pró Gestão RPPS". Em atendimento ao Manual do Pró Gestão RPPS, apresenta-se o presente relatório, referente ao mês de novembro de 2022, que é elaborado mensalmente pela Unidade de Gestão de Investimentos.

O relatório foi apresentado ao Comitê e contém seus respectivos valores registrados pela Contabilidade. Foram analisadas a legalidade e a conformidade com a Política de Investimentos. O relatório reflete que as movimentações financeiras atenderam aos requisitos legais e às previsões da Política de Investimentos e que atende às necessidades da gestão dos investimentos.

**AUSÊNCIA  
JUSTIFICADA**

Renata de Souza Santos Esteves  
Diretora do Dep. Administrativo-Financeiro - CPA-10

Luís Gustavo Ferreira Bonacina  
Assessor da Presidência - CPA-20

Rafaela Carvalho dos Santos  
Membro do CAIF

José Ricardo Vinhas  
Membro do CAIF

Amauri Arnaldo Junior  
Supervisor da Unidade de Gestão de Investimentos  
CPA - 10

Clevis Vitor de Almeida  
Membro do CAIF - CGRPPS - CPA-10

Victor Adriano Vieira Silva  
Membro do CAIF - CGRPPS

## 2. RELATÓRIO DE INVESTIMENTOS

---

Aos 15 dias de dezembro de 2022 nas dependências do Instituto de Previdência do Município de Jacareí, situado na Rua Antônio Afonso, nº 513 — Centro, Jacareí — SP — CEP: 12327-270, o Conselho Fiscal — biênio 2021/2023 reuniu-se, para análise do relatório de investimentos referente ao mês de novembro de 2022, considerando as explicações dos investimentos, rentabilidade e pormenores constantes no presente documento, pela Diretoria Administrativo - Financeiro deste Instituto, APROVAMOS o relatório de investimentos referente ao mês de novembro de 2022.

Jacareí, 15 de dezembro de 2022.

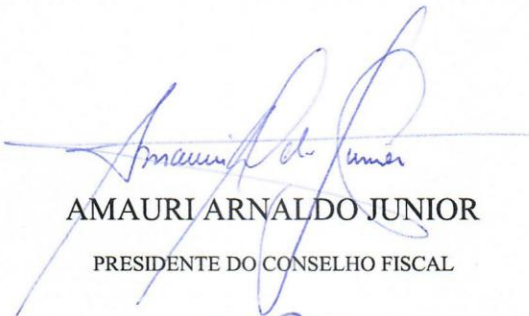

AMAURI ARNALDO JUNIOR  
PRESIDENTE DO CONSELHO FISCAL



VALDIR DOS SANTOS PEREIRA  
MEMBRO DO CONSELHO FISCAL



RAFAELA CARVALHO DOS SANTOS  
MEMBRO DO CONSELHO FISCAL

### 3. APRESENTAÇÃO

---

Este documento apresenta o relatório mensal de investimentos do Instituto de Previdência do Município de Jacareí – IPMJ para mês de novembro de 2022.

### 4. CENÁRIO ECONÔMICO

---

No mês de novembro, o sentimento dos mercados globais teve um tom positivo, dado o sinal de alívio nos dados de inflação de curto prazo nos EUA e o anúncio de flexibilização de medidas contra a Covid na China. Apesar do alívio na inflação, o trabalho dos bancos centrais seguirá desafiador e ainda se espera desaceleração à frente, com atividade mais fraca nas principais economias. Nos EUA, o ciclo de elevação dos juros pelo Fed deverá provocar um aperto das condições financeiras suficientes para induzir a desaceleração da atividade, que por sua vez deve contribuir para a queda da inflação. Ainda assim, como o risco em relação à inflação segue na direção altista, permanece a possibilidade de uma trajetória de juros mais pressionada.

Por fim, a China ainda enfrenta o desafio do aumento de novos casos da Covid-19 e dificuldade em traçar uma estratégia para o maior relaxamento da política sanitária. O cenário de abertura mais ampla da economia ocorrendo até meados do próximo ano continua sendo o mais provável. No entanto, o recente aumento de casos poderia levar a novas restrições, mesmo pontualmente, o que levaria a uma desaceleração de curto prazo. Além disso, o setor imobiliário deve continuar fraco, com efeito negativo no crescimento. A Zona do Euro, vem demonstrando importante desaceleração, estando mais próxima de recessão. A situação negativa do mercado energético, reflexo do cenário geopolítico, é um dos principais fatores por trás dessa dinâmica.

A política monetária mais apertada por parte do Banco Central Europeu também atua na direção de atividade mais fraca a fim de controlar o risco inflacionário. Olhando para o mercado acionário americano, os principais índices apresentaram retornos positivos. Assim, no mês de novembro de 2022, o MSCI ACWI e o S&P 500, respectivamente, subiram +7,60% e +5,38%, todos em “moeda original”, ou seja, considerando apenas a performance dos índices estrangeiros, sem considerar a variação cambial. Observando no acumulado do ano, esses índices apresentam queda de -16,42% e -14,39%, respectivamente. Considerando esses mesmos índices, mas, agora sem proteção cambial, o MSCI ACWI e o S&P 500, respectivamente, caíram +8,36% e +6,12%, devido à valorização do Dólar frente ao Real. Acumulando retornos negativos de -20,71% e -18,79% no ano.

Internamente, devido ao encerramento da eleição presidencial, o cenário se volta para a definição de alguns pontos chave sobre a política econômica a ser seguida a partir de 2023. As diretrizes de política fiscal ocupam papel central nessas discussões. Onde, já ocorre o debate entre o novo governo e o Congresso sobre o montante adicional de despesas públicas para os próximos anos. Há certo alívio nas pressões inflacionárias, com desaceleração do IPCA e das suas medidas de núcleo. Adicionalmente, houve a desaceleração do PIB do terceiro trimestre, em relação ao primeiro semestre, espera-se que essa dinâmica de desaquecimento prossiga nos próximos trimestres, como reflexo da política monetária restritiva e do cenário externo mais complexo. Essa dinâmica reforça a expectativa da inflação gradualmente convergindo para próximo do centro da meta até 2024. Os primeiros sinais emitidos pelo novo governo em relação à pauta



econômica foram consolidados na proposta de emenda constitucional (PEC). A qual mostra a disposição de elevar os gastos do governo.

No início de dezembro, o Senado aprovou a PEC com algumas mudanças em relação ao texto original, prevendo um aumento do orçamento de R\$ 145 bilhões com validade de dois anos. Com a conclusão da deliberação pelos senadores, a PEC é encaminhada à Câmara dos Deputados. Vale reforçar que mesmo com o “desidratamento” da PEC, a convergência da inflação para a meta ainda segue desafiadora e demandará uma atuação mais conservadora do Banco Central.

O Ibovespa fechou o mês com performance negativa, na contramão da alta dos índices internacionais, refletindo a incerteza em relação à condução da política fiscal. Apresentando um retorno negativo de -3,06% no mês. Sendo assim, o Ibovespa possui um comportamento positivo anual de +7,31% e de +10,37% nos últimos 12 meses.

#### **Cenário Econômico Produzido por:**

#### **LDB Consultoria Financeira**

Os índices de renda fixa encerraram o mês de novembro: IRF-M -0,66%, IMA-B -0,79%, IMA-B 5 -0,33% e IMA-B 5+ -1,18%, e na renda variável: IBOV -3,06%, o Índice Small Cap. -11,23%, IBrX 50 -2,19%.

## **5. DESEMPENHO E MOVIMENTAÇÕES**

---

O patrimônio do IPMJ no fechamento do mês de novembro de 2022 foi de R\$ 638.677.803,81 (seiscentos e trinta e oito milhões e seiscentos e setenta e sete mil e oitocentos e três reais e oitenta e um centavos).

A carteira de renda fixa artigo 7º rendeu no mês R\$ -290.300,32 (duzentos e noventa mil e trezentos reais e trinta e dois centavos negativos). Com a carteira de renda variável artigo 8º a rentabilidade foi de R\$ -7.818.119,74 (sete milhões e oitocentos e dezoito mil e cento e dezenove reais e setenta e seis centavos negativos). A carteira do exterior artigo 9º rendeu R\$ 2.443.739,62 (dois milhões e quatrocentos e quarenta e três mil e setecentos e trinta e nove reais e sessenta e dois centavos). A carteira de renda variável artigo 10º rendeu R\$ 2.695.230,22 (dois milhões e seiscentos e noventa e cinco mil e duzentos e trinta reais e vinte e dois centavos).

*Tabela 1 Rendimento Mensal Acumulado*

Acumulado 2022	Janeiro	Fevereiro	Março	Abril	Maior	Junho
Art. 7º	R\$ 2.086.069,15	R\$ 1.607.211,24	R\$ 7.894.766,43	R\$ 6.167.938,86	R\$ 1.877.232,43	R\$ 2.524.615,84
Art. 8º	R\$ 6.636.950,68	-R\$ 462.659,01	R\$ 5.526.323,59	-R\$ 8.656.884,68	R\$ 2.283.458,95	-R\$ 11.337.679,80
Art. 9º	-R\$ 8.637.265,04	-R\$ 3.507.997,08	-R\$ 2.006.104,89	-R\$ 4.399.651,62	-R\$ 3.055.404,84	-R\$ 494.594,71
Art. 10º	-R\$ 2.347.184,64	-R\$ 809.110,95	R\$ 2.286.466,64	-R\$ 4.583.044,94	R\$ 431.144,30	-R\$ 3.246.961,60
Cupons	R\$ -	R\$ 2.416.905,19	R\$ -	R\$ -	R\$ 2.634.434,71	R\$ -
Amortização	R\$ -	R\$ 2.117.806,90	R\$ -	R\$ -	R\$ -	R\$ -
<b>Total</b>	<b>-R\$ 2.261.429,85</b>	<b>R\$ 1.362.156,29</b>	<b>R\$ 13.701.451,77</b>	<b>-R\$ 11.471.642,39</b>	<b>R\$ 4.170.865,55</b>	<b>-R\$ 12.554.620,27</b>

Julho	Agosto	Setembro	Outubro	Novembro
R\$ 820.615,41	-R\$ 953.396,30	R\$ 2.158.809,49	R\$ 3.047.028,54	-R\$ 290.300,32
R\$ 4.523.574,81	R\$ 8.674.591,62	-R\$ 621.083,56	R\$ 9.000.109,01	-R\$ 7.818.119,74
R\$ 3.357.657,20	-R\$ 1.581.432,56	-R\$ 3.911.318,77	R\$ 532.898,81	R\$ 2.443.739,62
R\$ 4.457.619,45	-R\$ 1.438.217,77	-R\$ 3.799.711,29	R\$ 3.731.166,01	R\$ 2.695.230,22
-	R\$ 2.863.623,08	R\$ -	-	R\$ 4.676.281,93
-	-	R\$ -	-	R\$ -
<b>R\$ 13.159.466,87</b>	<b>R\$ 7.565.168,04</b>	<b>-R\$ 6.173.304,16</b>	<b>R\$ 16.311.202,37</b>	<b>R\$ 1.706.831,70</b>

O rendimento acumulado no ano fechou R\$ 25.556.848,06 (vinte e cinco milhões e quinhentos e cinquenta e seis mil e oitocentos e quarenta e oito reais e seis centavos) e no mês de novembro de 2022 em R\$ 1.706.831,70 (um milhão e setecentos e seis mil e oitocentos e trinta e um reais e setenta centavos). Por fim, a rentabilidade acumulada da carteira no mês foi de 0,27% e no ano está acumulado em 3,85%, enquanto a meta mensal foi de 0,81% e a meta anual está acumulado em 9,78%.

Tabela 2 Investimento - Saldo mensal

	Art. 7º	Art. 8º	Art. 9º	Art. 10º	TOTAL
JANEIRO	R\$ 386.794.806,56	R\$ 125.575.229,74	R\$ 57.263.568,34	R\$ 59.887.889,09	<b>R\$ 629.521.493,73</b>
FEVEREIRO	R\$ 390.832.814,82	R\$ 125.112.570,53	R\$ 53.755.571,26	R\$ 59.068.788,14	<b>R\$ 628.769.744,75</b>
MARÇO	R\$ 396.035.127,30	R\$ 130.638.894,08	R\$ 51.749.466,38	R\$ 61.355.254,76	<b>R\$ 639.778.742,52</b>
ABRIL	R\$ 408.784.366,36	R\$ 114.928.814,03	R\$ 47.349.814,79	R\$ 56.772.209,82	<b>R\$ 627.835.204,99</b>
MAIO	R\$ 409.007.313,27	R\$ 117.212.272,98	R\$ 44.294.409,94	R\$ 57.203.354,14	<b>R\$ 627.717.350,33</b>
JUNHO	R\$ 413.218.658,62	R\$ 105.874.593,17	R\$ 43.799.815,23	R\$ 53.956.392,54	<b>R\$ 616.849.459,57</b>
JULHO	R\$ 417.566.274,94	R\$ 105.681.978,38	R\$ 47.157.472,45	R\$ 58.414.012,00	<b>R\$ 628.819.737,77</b>
AGOSTO	R\$ 417.894.681,49	R\$ 114.356.570,01	R\$ 45.576.039,88	R\$ 56.975.794,20	<b>R\$ 634.803.085,58</b>
SETEMBRO	R\$ 418.700.521,82	R\$ 113.735.486,44	R\$ 41.664.721,11	R\$ 53.176.082,92	<b>R\$ 627.276.812,28</b>
OUTUBRO	R\$ 420.220.136,06	R\$ 122.735.595,47	R\$ 42.197.619,94	R\$ 56.907.248,94	<b>R\$ 642.060.600,41</b>
NOVEMBRO	R\$ 419.516.489,36	R\$ 114.917.475,72	R\$ 44.641.359,57	R\$ 59.602.479,16	<b>R\$ 638.677.803,81</b>

Tabela 3 Relatório Mensal de Investimentos – novembro

TIPO DE APLICAÇÃO	Art. 7º	Art. 8º	Art. 9º	Art. 10º	TOTAL
SALDO (m-1)	R\$ 420.220.136,06	R\$ 122.735.595,47	R\$ 42.197.619,94	R\$ 56.907.248,94	R\$ 642.060.600,41
APLICAÇÕES NO MÊS	R\$ 79.526.053,66	R\$ 25.000.000,00			R\$ 104.526.053,66
RESGATES NO MÊS	-R\$ 80.250.200,00	-R\$ 25.000.000,00			-R\$ 105.250.200,00
RENDIMENTO NO MÊS	-R\$ 290.300,32	-R\$ 7.818.119,74	R\$ 2.443.739,62	R\$ 2.695.230,22	R\$ 1.706.831,70
CUPONS E AMORTIZAÇÕES (mês)	R\$ 4.676.281,89	R\$ -	R\$ -	R\$ -	R\$ 4.676.281,89
SALDO ATUAL	R\$ 419.516.489,35	R\$ 114.917.475,72	R\$ 44.641.359,57	R\$ 59.602.479,16	R\$ 638.677.803,81
RENDIMENTO PERCENTUAL	1,04%	-6,37%	5,79%	4,74%	0,99%

Com as novas aquisições, a média das taxas indicativas dos Títulos Públicos Federais está chegando em IPCA + 5,65.

Ressalta-se ainda que no mês vigente houve pagamento dos juros de cupons semestrais de vértices ímpares no valor de R\$ 4.676.281,93.

No mês de novembro também foram realizadas as seguintes compras de Títulos Públicos (TPF), no valor total de R\$ 30.003.253,66, descritos abaixo:

- 09 de novembro de 2022:

NTN-B 2045, PU 4.131,70046600, taxa indicativa de IPCA + 5,8970, quantidade 485, de valor total R\$ 2.003.874,73;

NTN-B 2050, PU 4.077,80261000, taxa indicativa de IPCA + 5,8970, quantidade 735, de valor total R\$ 2.997.184,92;

NTN-B 2055, PU 4.141,44428700, taxa indicativa de IPCA + 5,8970, quantidade 1.207, de valor total R\$ 4.998.723,25;

- 14 de novembro de 2022:

NTN-B 2045, PU 4.027,77188300, taxa indicativa de IPCA + 6,1400, quantidade 1.118, de valor total R\$ 4.503.048,97;

NTN-B 2050, PU 3.962,47435600, taxa indicativa de IPCA + 6,1400, quantidade 1.640, de valor total R\$ 6.498.457,94;

NTN-B 2055, PU 4.018,73386100, taxa indicativa de IPCA + 6,1400, quantidade 2.240, de valor total R\$ 9.001.963,85;



## 6. CARTEIRA

CARTEIRA DE INVESTIMENTOS														
Posição: 30/11/2022														
												MÊS	ANO	
DESEMPENHO DA CARTEIRA:												0,27%	3,85%	
META ATUARIAL (IPCA + 4,83%):												0,81%	9,78%	
RENTABILIDADE DA CARTEIRA x META ATUARIAL:												33,09%	39,35%	
PATRIMÔNIO LÍQUIDO:												R\$	638.677.803,81	
BANCO / FUNDO	PL do IPMJ	% do PL	LIMITE da Resolução 4963/2021	Política de Investimentos 2022		Amortizações e Cupons		Rentabilidade (R\$)		Rentabilidade dos fundos		Fundo x Meta		
				Art 7º I a 100%	ALVO	MÁXIMO	Mês (R\$)	Ano (R\$)	Mês (R\$)	Ano (R\$)	Mês	Ano	Mês (%)	Ano (%)
					44,50%	70,00%								
TÍTULOS PÚBLICOS DE EMISSÃO DO TN	283.900.164,45	44,45%	44,45%			4.676.281,89	7.914.962,98	-1.777.827,10	7.821.721,21	0,53%	5,21%	65,79%	53,31%	
CAIXA BRASIL MATRIZ FI RENDA FIXA	60.431.197,55	9,46%	18,75%	Art. 7º III a 60%	6,00%	40%			687.938,53	3.834.248,95	1,01%	5,26%	125,82%	53,78%
BB INSTITUCIONAL FI RENDA FIXA	30.915.516,53	4,84%							315.129,94	1.535.616,60	1,03%	4,84%	127,85%	49,53%
SANTANDER RF REFERENCIADO PREMIUM FIC FI	12.325.869,69	1,93%							172.583,39	2.451.862,82	1,05%	11,60%	129,98%	118,64%
SANTANDER RF REFERENCIADO PREMIUM FIC FI (T.A.)	16.069.860,07	2,52%							167.033,40	714.194,49	1,05%	11,60%	129,98%	118,64%
LETRA FINANCEIRA BANCO BV	5.454.837,68	0,85%	Art. 7º IV 20%	0,854%	4,00%	20,0%			63.387,49	90.886,40	1,16%	1,94%	144,27%	19,82%
MASTER III FIDC MULTISSETORIAL SÊNIOR	7.106,21	0,001%	Art. 7º V a 5%	0,001%	0,50%	2,0%								
PORTO SEGURO FI RENDA FIXA REFERENCIADO DI CRÉDITO PRIVADO	5.310.383,25	0,831%	1,63%	Art. 7º V b 5%	1,50%	5,0%			57.333,29	1.793.242,46	1,09%	11,90%	135,50%	121,65%
BNP PARIBAS MATCH DI FI RF REF	3.069.070,08	0,481%							32.444,98	69.070,08	1,07%	2,30%	132,65%	23,54%
ICATU VANGUARDA FIRF INFLAÇÃO CRÉDITO PRIVADO LP	2.032.483,84	0,318%							-7.828,60	32.483,84	-0,38%	1,62%	-47,64%	16,61%
<b>TOTAL ARTIGO 7º</b>	<b>419.516.489,35</b>	<b>65,69%</b>						<b>4.676.281,89</b>	<b>7.914.962,98</b>	<b>-290.300,32</b>				
OCCAM FIC AÇÕES	29.995.152,94	4,70%	17,99%	Art. 8º I 30%	18,00%	30%			-1.663.742,35	2.061.300,84	-5,26%	7,38%	-652,44%	75,46%
INDIE FIC AÇÕES	3.352.185,69	0,52%							-321.672,58	-534.295,23	-8,76%	-13,75%	-1087,03%	-140,59%
BTG PACTUAL ABSOLUTO INSTITUCIONAL FIC AÇÕES	5.049.141,48	0,79%							-444.157,17	-85.309,51	-8,09%	-1,66%	-1003,82%	-16,99%
TRIGONO FLAGSHIP SMALL CAPS MASTER FI AÇÕES	6.529.580,03	1,02%							-149.217,14	529.580,03	-2,23%	8,83%	-277,38%	90,26%
BNP PARIBAS SMALL CAPS FI AÇÕES	7.064.799,04	1,11%							-861.604,66	-727.740,11	-10,87%	-9,34%	-1349,53%	-95,50%
ITAU DUNAMIS FIC AÇÕES	12.216.304,07	1,91%							-1.137.117,52	390.817,12	-8,52%	3,30%	-1057,22%	33,80%
NAVI INSTITUCIONAL FIC AÇÕES	37.061.686,01	5,80%							-1.552.358,62	3.939.513,64	-4,02%	11,89%	-499,11%	121,63%
META VALOR FI AÇÕES	2.365.809,77	0,37%							-187.393,54	52.667,57	-7,34%	2,28%	-911,21%	23,28%
TARPON GT 30 FIC AÇÕES	7.084.675,56	1,11%							-808.178,91	1.207.578,61	-10,24%	20,55%	-1271,23%	210,12%
SULAMERICA SELECTION FIC AÇÕES	4.198.141,13	0,66%							-692.677,23	-686.618,40	-14,16%	-14,06%	-1758,33%	-143,75%
<b>TOTAL ARTIGO 8º</b>	<b>114.917.475,72</b>	<b>17,99%</b>							<b>-7.818.119,74</b>					
AXA WF FRAM DIGITAL ECONOMY AD FIC FIA	12.726.830,16	1,99%	4,19%	Art. 9º II	3,00%	10%			484.610,35	-6.016.964,51	3,96%	-32,10%	491,45%	-328,28%
MAG GLOBAL SUSTAINABLE FIC IE MULTIMERCADO	2.472.782,55	0,39%							216.791,38	-1.921.839,49	9,61%	-43,73%	1193,04%	-447,22%
MS GLOBAL OPPOR DOL ADVISORY FIC FIA IE	2.216.677,20	0,35%							144.536,67	-1.703.144,01	6,98%	-43,45%	865,98%	-444,33%
JP MORGAN CHINA EQUITY DOLAR ADVISORY FIA IE	2.741.047,00	0,43%							221.201,11	-1.095.452,99	8,78%	-28,55%	1089,84%	-292,00%
GENIAL MS US GROWTH FIC FIA IE	1.665.214,68	0,26%							-94.530,36	-2.488.890,65	-5,37%	-59,91%	-666,92%	-612,71%
SCHRODER SUSTENT AÇÕES GLOBAIS FIC FIA IE	4.947.213,32	0,77%							373.195,98	-1.428.867,15	8,16%	-22,41%	1012,95%	-229,17%
SAFRA CONSUMO AMERICANO PB FI AÇÕES BDR NÍVEL I	17.871.594,65	2,80%	Art. 9º III	5,00%	10%	2,80%			1.097.934,49	-6.604.315,02	6,55%	-26,98%	812,64%	-275,94%
<b>TOTAL ARTIGO 9º¹</b>	<b>44.641.359,57</b>	<b>6,99%</b>							<b>2.443.739,62</b>					
WESTERN ASSET US INDEX 500 FI MULTIMERCADO	15.918.107,97	2,49%	7,66%	Art. 10º I	8,00%	10%			804.422,82	-5.063.770,33	6,01%	-7,52%	746,11%	-76,89%
BTG PACTUAL S&P 500 BRL FI MULTIMERCADO	26.386.909,40	4,13%							2.029.593,76	1.633.247,63	6,20%	-3,29%	769,64%	-33,60%
RIO BRAVO PROTEÇÃO BOLSA AMERICANA II FIM	6.638.377,98	1,04%							-61.622,02	61.622,02	-0,92%	-0,92%	-114,19%	-9,41%
PÁTRIA SPECIAL OPPORTUNITIES I FICFIP	15.240,33	0,002%	1,67%	Art. 10º II	2,00%	5,0%			33,97	-13.342,59	0,22%	-46,68%	27,73%	-477,37%
KINEA PRIVATE EQUITY IV FEEDER INSTITUCIONAL I MULTIESTRATÉGIA FIP	10.643.843,48	1,667%							2.117.806,90	-77.198,32	432.433,71	-0,72%	4,62%	-89,40%
<b>TOTAL ARTIGO 10º</b>	<b>59.602.479,16</b>	<b>9,33%</b>							<b>2.117.806,90</b>	<b>2.695.230,22</b>				
<b>TOTAL PATRIMÔNIO LÍQUIDO</b>	<b>638.677.803,81</b>													
<b>RENDIMENTO NO MÊS</b>	<b>1.706.831,70</b>													
<b>RENDIMENTO ANUALIZADO¹</b>	<b>25.556.848,06</b>													

¹ Nos rendimentos anualizados constam as aplicações e resgates consolidadas ao longo do ano, bem como o recebimento de cupons e amortizações.

## 7. CONFORMIDADE COM A POLÍTICA DE INVESTIMENTOS

A Tabela 4 abaixo apresenta a distribuição do patrimônio em porcentagem de acordo com alocação objetiva definida na política de investimentos e resolução 4.963/2021 e posteriores atualizações.

Tabela 4 Distribuição do Patrimônio, em porcentagem, por resolução 4.963/2021

Enquadramento	Tipo de Ativo	Alocação Objetivo	Limite Superior	Alocado	Total
Art. 7º, I, "a"	Títulos Públicos	44,50%	70%	44,45%	65,69%
Art. 7º, I, "b"	Fundos 100% Títulos Públicos	6,50%	70%	0,00%	
Art. 7º, I, "c"	FI em Índice de Mercado (ETF) de RF	0,00%	20%	0,00%	
Art. 7º, II	Operações Compromissadas	0,00%	1%	0,00%	
Art. 7º, III, "a"	Renda Fixa conforme CVM	6,00%	40%	18,75%	
Art. 7º, III, "b"	ETF RF CVM	0,00%	1%	0,00%	
Art. 7º, IV	Ativos de renda fixa de emissão com obrigação ou coobrigação de instituições financeiras (BACEN)*	4,00%	20%	0,85%	
Art. 7º, V, "a"	Cota Sênior de FIDC	0,50%	2%	0,001%	
Art. 7º, V, "b"	Renda Fixa "Crédito Privado"	1,50%	5%	1,63%	
Art. 7º, V, "c"	Fundo de Debêntures	0,00%	1%	0,00%	
Art. 8º, I, "a"	Fundos de Ações CVM	18,00%	30%	17,99%	17,99%
Art. 8º, I, "b"	FI em índice de mercado (ETF) de renda variável	0,50%	10%	0,00%	
Art. 9º, I	Renda Fixa - Dívida Externa	0,00%	1%	0,00%	6,99%
Art. 9º, II	Fundos de Investimento no Exterior	3,00%	10%	4,19%	
Art. 9º, III	Ações - BDR Nível I	5,00%	10%	2,80%	
Art. 10º, I	Fundos Multímercados	8,00%	10%	7,66%	9,33%
Art. 10º, II	Fundos de Participações	2,00%	5%	1,67%	
Art. 10º, III	Fundos de Ações - Mercado de Acesso	0,00%	1%	0,00%	
Art. 11º	Fundos de Investimentos Imobiliários	0,50%	5%	0,00%	0,00%
Art. 12º	Empréstimos Consignados	0,00%	1%	0,00%	0,00%

## 7.1. Demonstrações Gráficas

A seguir, demonstrações gráficas referentes a conformidade com a Política Anual de Investimentos.

Gráfico 1 Demonstração Gráfica Alocação por tipo de ativo



Gráfico 2 Distribuição do Patrimônio por Artigo



## 8. FUNDOS ESTRESSADOS

Ressalta-se que acompanhamentos completos sobre esses fundos são realizados pelo Gestor de Recursos do Instituto ao longo do ano.

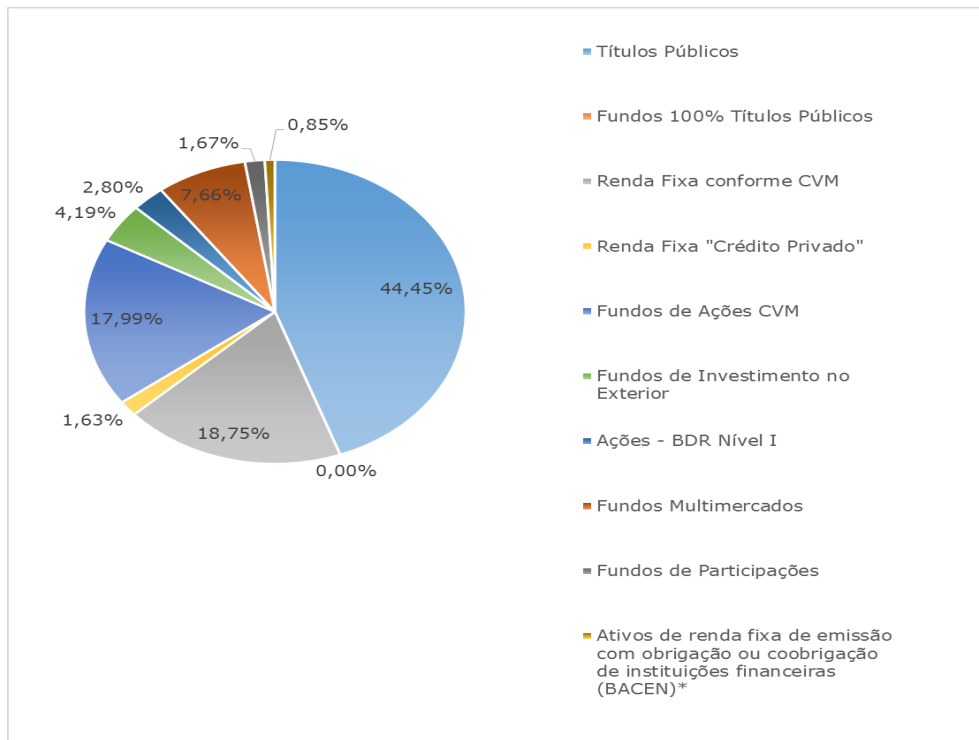
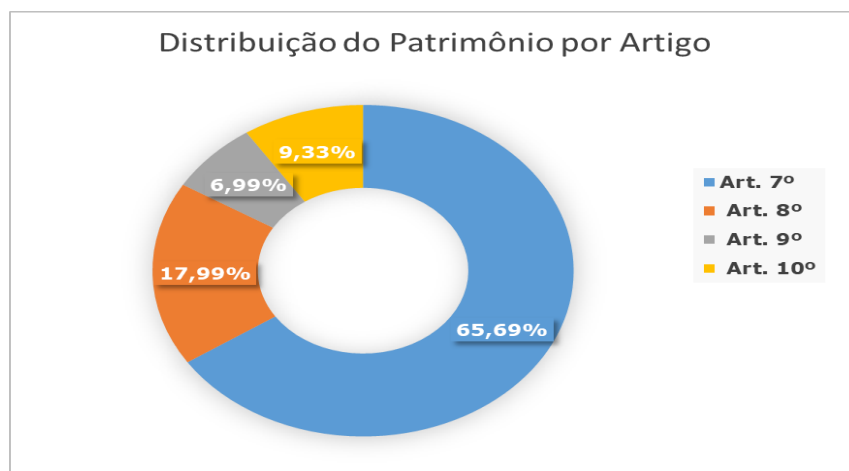
### 8.1. FIDC MULTISSETORIAL MASTER III

Em novembro de 2022, o fundo FIDC MULTISSETORIAL MASTER III apresentava um prejuízo de R\$ - 453.053,87 e numa somatória junto ao rendimento negativo, R\$ - 1.402.229,55, o total de amortizações já entregue é de R\$ 6.908.769,93. O acompanhamento é realizado de forma mensal, os demais dados se encontram na tabela 5, abaixo.

Tabela 5 Acompanhamento geral FIDC MULTISSETORIAL MASTER III

FIDC	Total Aplicado	Rendimento	Amortizações
<b>TOTAIS :</b>	<b>R\$ 7.368.930,01</b>	<b>-R\$ 1.402.229,55</b>	<b>R\$ 6.908.769,93</b>

### 8.2. PÁTRIA SPECIAL OPPORTUNITIES I FICFIP

O Fundo PÁTRIA SPECIAL OPPORTUNITIES I FICFIP, apresentou até o fim de suas integralizações, em 02/10/2017, um rendimento de R\$ 654.066,90. Em novembro de 2022, o fundo apresentava aproximadamente os valores abaixo.

Tabela 6 Acompanhamento geral PÁTRIA SPECIAL OPPORTUNITIES I FICFIP

PÁTRIA	Total Aplicado	Rendimento Total	Saldo
<b>TOTAIS :</b>	<b>R\$ 2.823.363,14</b>	<b>-R\$ 2.808.122,25</b>	<b>R\$ 15.240,33</b>

No acompanhamento do ano vigente, em novembro de 2022, o fundo possuía R\$ R\$ 15.240,33 aproximadamente 0,002% do patrimônio do IPMJ.

Tabela 7 Acompanhamento mensal Pátria

	PÁTRIA	
<b>2022</b>	<b>Janeiro</b>	R\$ 41,89
	<b>Fevereiro</b>	-R\$ 293,47
	<b>Março</b>	-R\$ 13.188,62
	<b>Abril</b>	R\$ 26,63
	<b>Mai</b>	R\$ 1.466,93
	<b>Junho</b>	-R\$ 281,40
	<b>Julho</b>	-R\$ 93,77
	<b>Agosto</b>	R\$ 251,09
	<b>Setembro</b>	R\$ 81,44
	<b>Outubro</b>	R\$ 46,74
	<b>Novembro</b>	R\$ 33,97

## 9. FUNDOS ESTRUTURADOS (FIP)

O fundo KINEA PRIVATE EQUITY IV FEEDER INSTITUCIONAL I MULTIESTRATÉGIA FIP, apresentava R\$ 10.643.843,48, cerca de 1,667% do patrimônio líquido do Instituto. Tendo-se, os seguintes números:

Tabela 8 Acompanhamento geral KINEA (novembro/2022)

KINEA	Total Aplicado	Rendimento Total	Amortizações
<b>TOTAIS :</b>	<b>R\$ 8.017.465,00</b>	<b>R\$ 3.106.286,63</b>	<b>R\$ 3.115.488,50</b>

Abaixo o acompanhamento de rendimentos ao longo do ano:

Tabela 9 Acompanhamento mensal Kinea

		KINEA
<b>2022</b>	<b>Janeiro</b>	R\$ 393.320,06
	<b>Fevereiro</b>	R\$ 235.495,90
	<b>Março</b>	R\$ 57.912,12
	<b>Abril</b>	<b>-R\$ 99.454,90</b>
	<b>Mai</b>	R\$ 5.616,24
	<b>Junho</b>	R\$ 408.078,36
	<b>Julho</b>	R\$ 67.745,66
	<b>Agosto</b>	R\$ 92.394,31
	<b>Setembro</b>	<b>-R\$ 29.564,72</b>
	<b>Outubro</b>	R\$ 24.811,25
	<b>Novembro</b>	<b>-R\$ 77.198,33</b>

## 10. ALOCAÇÃO POR INSTITUIÇÃO

A seguir, serão apresentadas as demonstrações de alocação por instituição no mês.

Tabela 10 Alocação por gestora, em novembro

PATRIMÔNIO X GESTORAS (ATUALIZADO: 30/11/2022)		
GESTORES	PL do IPMJ	%
TÍTULOS PÚBLICOS DE EMISSÃO DO TN (Selic)	R\$ 283.900.164,45	44,45%
CAIXA ECONÔMICA FEDERAL	R\$ 60.431.197,55	9,46%
NAVI CAPITAL ADM. GESTORA RF LTDA.	R\$ 37.061.686,01	5,80%
BTG PACTUAL GESTORA DE RECURSOS	R\$ 31.436.050,87	4,92%
BANCO DO BRASIL S/A	R\$ 30.915.516,53	4,84%
OCCAM BRASIL	R\$ 29.995.152,94	4,70%
SANTANDER BRASIL GESTÃO DE RECURSOS	R\$ 28.395.729,76	4,45%
BANCO J. SAFRA S.A	R\$ 17.871.594,65	2,80%
XP VISTA ASSET MANAGEMENT LTDA.	R\$ 17.684.554,36	2,77%
WESTERN ASSET MANAGEMENT DTVM	R\$ 15.918.107,97	2,49%
ITÁU UNIBANCO S/A.	R\$ 12.216.304,07	1,91%
KINEA PRIVATE EQUITY INVEST. S.A.	R\$ 10.643.843,48	1,67%
BNP PARIBAS ASSET MANAGEMENT BRASIL LTDA.	R\$ 10.133.869,13	1,59%
TARPON INVESTIMENTOS	R\$ 7.084.675,56	1,11%
TRÍGONO FLAGSHIP SMALL CAPS MASTER FI AÇÕES	R\$ 6.529.580,03	1,02%
LETRAS FINANCEIRAS BANCO BV	R\$ 5.454.837,68	0,85%
PORTO SEGURO	R\$ 5.310.383,25	0,83%
SCHRODER INVESTMENT BRASIL LTDA.	R\$ 4.947.213,32	0,77%
SUL AMÉRICA INVEST. GESTORA REC. S.A.	R\$ 4.198.141,13	0,66%
INDIE CAPITAL INVESTIMENTOS LTDA.	R\$ 3.352.185,69	0,52%
MONGERAL AEGON INVESTIMENTOS LTDA	R\$ 2.472.782,55	0,39%
META ASSET MANAGEMENT LTDA	R\$ 2.365.809,77	0,37%
ICATU VANGUARDA GESTÃO DE RECURSOS LTDA.	R\$ 2.032.483,84	0,32%
GENIAL INVESTIMENTOS	R\$ 1.665.214,68	0,26%
PÁTRIA INVESTIMENTOS LTDA.	R\$ 15.240,33	0,00%
BRPP GESTÃO PROD. ESTRUT. LTDA.	R\$ 7.106,21	0,00%



## 11. Risco (VaR) dos Fundos na Carteira

Tabela 11 Risco (VaR) dos fundos na carteira, em novembro

Nome	VaR 95% MV 21 du (12 meses)
AXA WF FRAMLINGTON DIGITAL ECONOMY ADVISORY INVESTIMENTO NO EXTERIOR FIC AÇÕES	16,29%
BB INSTITUCIONAL FI RENDA FIXA	0,01%
BNP PARIBAS MATCH FI RENDA FIXA REFERENCIADO DI CRÉDITO PRIVADO	0,01%
BNP PARIBAS SMALL CAPS FI AÇÕES	14,04%
BTG PACTUAL ABSOLUTO INSTITUCIONAL FIC AÇÕES	14,77%
BTG PACTUAL S&P 500 BRL FI MULTIMERCADO	13,24%
CAIXA BRASIL MATRIZ FI RENDA FIXA	0,02%
GENIAL MS US GROWTH INVESTIMENTO NO EXTERIOR FIC AÇÕES	27,79%
ICATU VANGUARDA INFLAÇÃO FI RENDA FIXA CRÉDITO PRIVADO LP	0,75%
INDIE FIC AÇÕES	13,09%
ITAÚ DUNAMIS FIC AÇÕES	12,57%
J CHINA EQUITY DÓLAR ADVISORY INVESTIMENTO NO EXTERIOR FIC AÇÕES	15,40%
KINEA PRIVATE EQUITY IV FEEDER INSTITUCIONAL I FIP MULTIESTRATÉGIA	*
MAG GLOBAL SUSTAINABLE INVESTIMENTO NO EXTERIOR FIC MULTIMERCADO	19,24%
MASTER III FIDC MULTISSETORIAL SÊNIOR 1	*
META VALOR FI AÇÕES	15,23%
MS GLOBAL OPPORTUNITIES DÓLAR ADVISORY INVESTIMENTO NO EXTERIOR FIC AÇÕES	24,57%
NAVI INSTITUCIONAL FIC AÇÕES	12,71%
OCCAM FIC AÇÕES	14,51%
PÁTRIA SPECIAL OPPORTUNITIES I FICFIP	0,05%
PORTO SEGURO FI RENDA FIXA REFERENCIADO DI CRÉDITO PRIVADO	0,02%
RIO BRAVO PROTEÇÃO BOLSA AMERICANA II FI MULTIMERCADO	*
SAFRA CONSUMO AMERICANO PB FI AÇÕES BDR NÍVEL I	14,58%
SANTANDER INSTITUCIONAL PREMIUM FIC RENDA FIXA REFERENCIADO DI	0,02%
SCHRODER SUSTENTABILIDADE AÇÕES GLOBAIS INVESTIMENTO NO EXTERIOR FIC AÇÕES	20,48%
SULAMÉRICA SELECTION FIC AÇÕES	13,02%
TARPON GT INSTITUCIONAL I FIC AÇÕES	10,70%
TRÍGONO FLAGSHIP SMALL CAPS INSTITUCIONAL FIC AÇÕES	8,59%
WESTERN ASSET US INDEX 500 FI MULTIMERCADO	13,15%

\* Os Fundos Master III FIDC Multissetorial Sênior, Kinea Private Equity IV Feeder Institucional I FIP Multiestratégia e Rio Bravo Proteção bolsa Americana II FI Multimercado não entram nessa seção devido a sua natureza e seu acompanhamento individual.

## 12. DEMONSTRAÇÃO DOS FUNDOS POR SEGMENTO

Esta seção retrata a demonstração dos fundos na carteira nos últimos 12 meses e mensal, desta forma, com relação ao retorno efetivo mensal, para um fundo que entrou na carteira após o início deste, deve-se considerar a partir do mês fechado subsequente.

### 12.1. Renda Fixa

Risco X Retorno de 01/11/2022 até 30/11/2022 (diária)



Ativo	Retorno	Volatilidade (Anualizada)
BB INSTITUCIONAL FI RENDA FIXA	1,03 %	0,10 %
BNP PARIBAS MATCH FI RENDA FIXA REFERENCIADO DI CRÉDITO PRIVADO	1,07 %	0,03 %
CAIXA BRASIL MATRIZ FI RENDA FIXA	1,01 %	0,07 %
ICATU VANGUARDA INFLAÇÃO FI RENDA FIXA CRÉDITO PRIVADO LP	-0,38 %	5,39 %
PORTO SEGURO FI RENDA FIXA REFERENCIADO DI CRÉDITO PRIVADO	1,09 %	0,06 %
SANTANDER INSTITUCIONAL PREMIUM FIC RENDA FIXA REFERENCIADO DI	1,05 %	0,01 %
CDI	1,02 %	0,00 %

Retorno efetivo mensal de Nov/2022 até Nov/2022 (mensal)

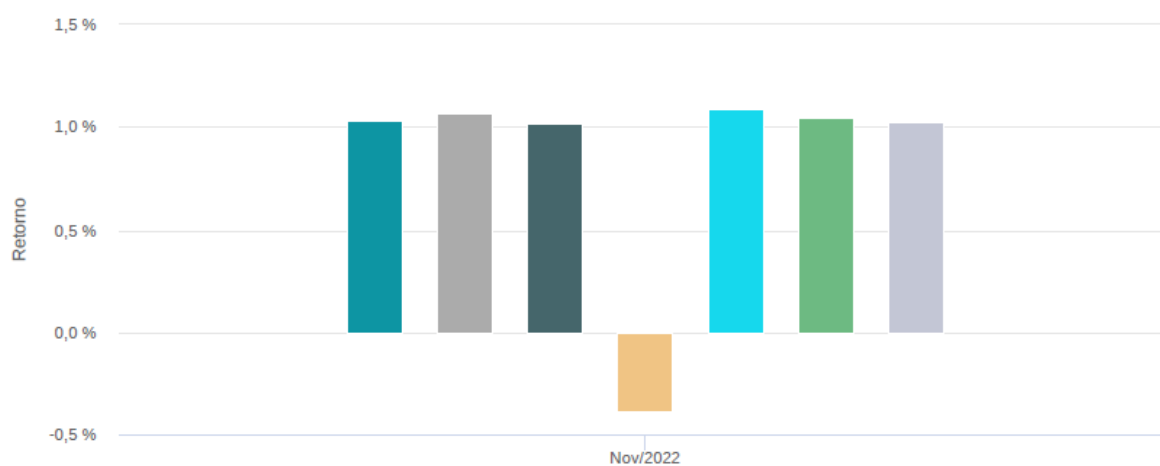

Ativo	Retorno	Retorno YTD*	Mínimo	Máximo
BB INSTITUCIONAL FI RENDA FIXA	1,03 %	11,44 %	1,03 %	1,03 %
BNP PARIBAS MATCH FI RENDA FIXA REFERENCIADO DI CRÉDITO PRIVADO	1,07 %	11,83 %	1,07 %	1,07 %
CAIXA BRASIL MATRIZ FI RENDA FIXA	1,01 %	11,50 %	1,01 %	1,01 %
ICATU VANGUARDA INFLAÇÃO FI RENDA FIXA CRÉDITO PRIVADO LP	-0,38 %	9,82 %	-0,38 %	-0,38 %
PORTO SEGURO FI RENDA FIXA REFERENCIADO DI CRÉDITO PRIVADO	1,09 %	11,90 %	1,09 %	1,09 %
SANTANDER INSTITUCIONAL PREMIUM FIC RENDA FIXA REFERENCIADO DI	1,05 %	11,60 %	1,05 %	1,05 %
CDI	1,02 %	11,12 %	1,02 %	1,02 %

## 12.2. Renda Variável

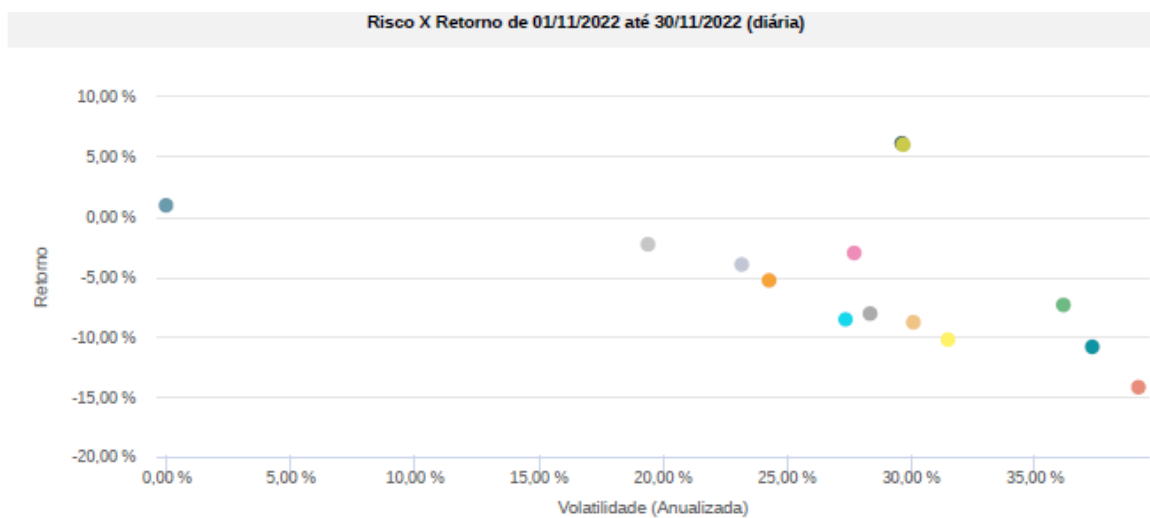

Ativo	Retorno	Volatilidade (Anualizada)
BNP PARIBAS SMALL CAPS FI AÇÕES	-10,87 %	37,32 %
BTG PACTUAL ABSOLUTO INSTITUCIONAL FIC AÇÕES	-8,09 %	28,37 %
BTG PACTUAL S&P 500 BRL FI MULTIMERCADO	6,20 %	29,66 %
INDIE FIC AÇÕES	-8,76 %	30,13 %
ITAÚ DUNAMIS FIC AÇÕES	-8,52 %	27,35 %
META VALOR FI AÇÕES	-7,34 %	36,16 %
NAVI INSTITUCIONAL FIC AÇÕES	-4,02 %	23,20 %
OCCAM FIC AÇÕES	-5,26 %	24,27 %
SULAMÉRICA SELECTION FIC AÇÕES	-14,16 %	39,18 %
TARPON GT INSTITUCIONAL I FIC AÇÕES	-10,24 %	31,53 %
TRÍGONO FLAGSHIP SMALL CAPS INSTITUCIONAL FIC AÇÕES	-2,23 %	19,43 %
WESTERN ASSET US INDEX 500 FI MULTIMERCADO	6,01 %	29,69 %
CDI	1,02 %	0,00 %
Ibovespa	-3,06 %	27,72 %

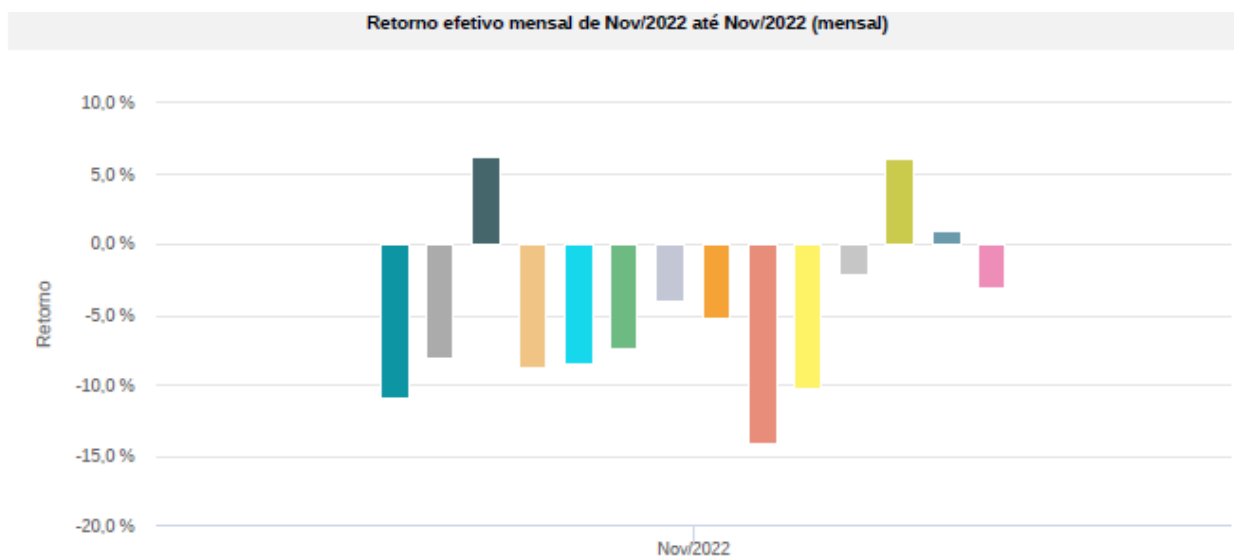

Ativo	Retorno	Retorno YTD*	Mínimo	Máximo
BNP PARIBAS SMALL CAPS FI AÇÕES	-10,87 %	-9,34 %	-10,87 %	-10,87 %
BTG PACTUAL ABSOLUTO INSTITUCIONAL FIC AÇÕES	-8,09 %	-1,66 %	-8,09 %	-8,09 %
BTG PACTUAL S&P 500 BRL FI MULTIMERCADO	6,20 %	-3,29 %	6,20 %	6,20 %
INDIE FIC AÇÕES	-8,76 %	-13,75 %	-8,76 %	-8,76 %
ITAÚ DUNAMIS FIC AÇÕES	-8,52 %	3,30 %	-8,52 %	-8,52 %
META VALOR FI AÇÕES	-7,34 %	2,28 %	-7,34 %	-7,34 %
NAVI INSTITUCIONAL FIC AÇÕES	-4,02 %	11,89 %	-4,02 %	-4,02 %
OCCAM FIC AÇÕES	-5,26 %	7,38 %	-5,26 %	-5,26 %
SULAMÉRICA SELECTION FIC AÇÕES	-14,16 %	-14,06 %	-14,16 %	-14,16 %
TARPON GT INSTITUCIONAL I FIC AÇÕES	-10,24 %	20,55 %	-10,24 %	-10,24 %
TRÍGONO FLAGSHIP SMALL CAPS INSTITUCIONAL FIC AÇÕES	-2,23 %	6,79 %	-2,23 %	-2,23 %
WESTERN ASSET US INDEX 500 FI MULTIMERCADO	6,01 %	-7,52 %	6,01 %	6,01 %
CDI	1,02 %	11,12 %	1,02 %	1,02 %
Ibovespa	-3,06 %	7,31 %	-3,06 %	-3,06 %

## 12.3. Exterior

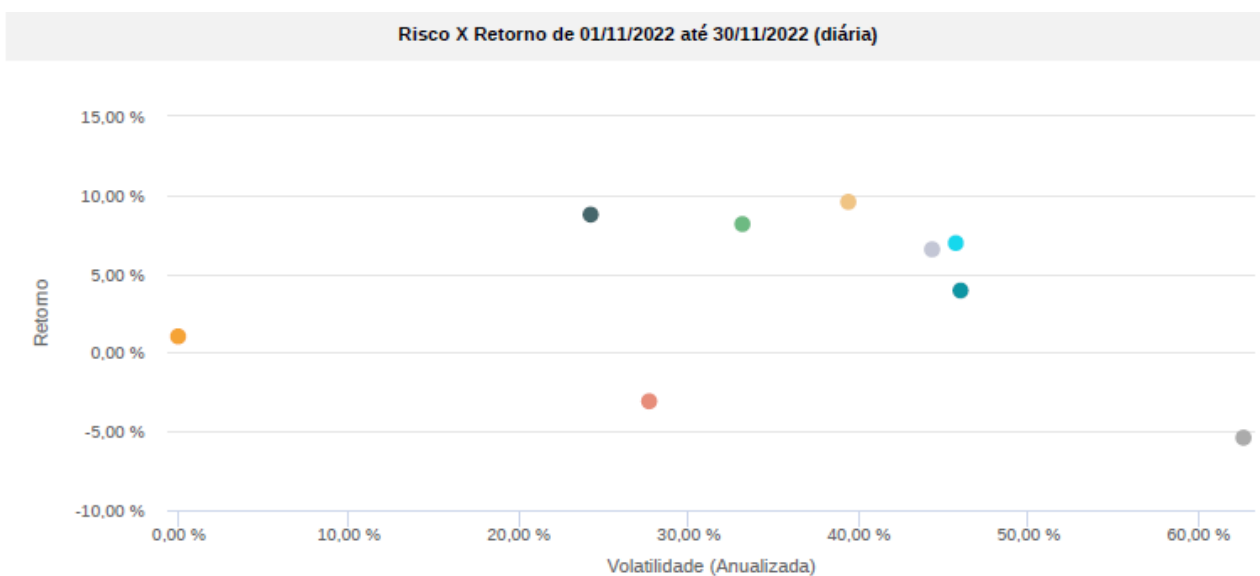

Ativo	Retorno	Volatilidade (Anualizada)
AXA WF FRAMLINGTON DIGITAL ECONOMY ADVISORY INVESTIMENTO NO EXTERIOR FIC AÇÕES	3,96 %	46,05 %
GENIAL MS US GROWTH INVESTIMENTO NO EXTERIOR FIC AÇÕES	-5,37 %	62,64 %
J CHINA EQUITY DÓLAR ADVISORY INVESTIMENTO NO EXTERIOR FIC AÇÕES	8,78 %	24,26 %
MAG GLOBAL SUSTAINABLE INVESTIMENTO NO EXTERIOR FIC MULTIMERCADO	9,61 %	39,46 %
MS GLOBAL OPPORTUNITIES DÓLAR ADVISORY INVESTIMENTO NO EXTERIOR FIC AÇÕES	6,98 %	45,70 %
SCHRODER SUSTENTABILIDADE AÇÕES GLOBAIS INVESTIMENTO NO EXTERIOR FIC AÇÕES	8,16 %	33,20 %
SAFRA CONSUMO AMERICANO PB FI AÇÕES BDR NÍVEL I	6,55 %	44,34 %
CDI	1,02 %	0,00 %
Ibovespa	-3,06 %	27,72 %



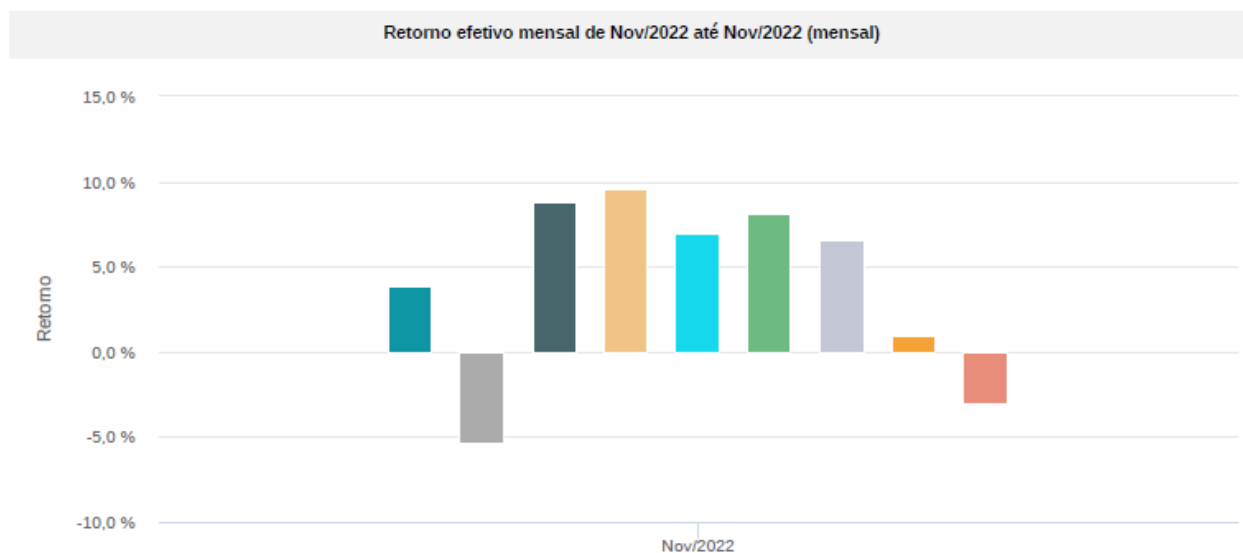

Ativo	Retorno	Retorno YTD*	Mínimo	Máximo
AXA WF FRAMLINGTON DIGITAL ECONOMY ADVISORY INVESTIMENTO NO EXTERIOR FIC AÇÕES	3,96 %	-32,10 %	3,96 %	3,96 %
GENIAL MS US GROWTH INVESTIMENTO NO EXTERIOR FIC AÇÕES	-5,37 %	-59,91 %	-5,37 %	-5,37 %
J CHINA EQUITY DÓLAR ADVISORY INVESTIMENTO NO EXTERIOR FIC AÇÕES	8,78 %	-28,55 %	8,78 %	8,78 %
MAG GLOBAL SUSTAINABLE INVESTIMENTO NO EXTERIOR FIC MULTIMERCADO	9,61 %	-43,73 %	9,61 %	9,61 %
MS GLOBAL OPPORTUNITIES DÓLAR ADVISORY INVESTIMENTO NO EXTERIOR FIC AÇÕES	6,98 %	-43,45 %	6,98 %	6,98 %
SCHRODER SUSTENTABILIDADE AÇÕES GLOBAIS INVESTIMENTO NO EXTERIOR FIC AÇÕES	8,16 %	-22,41 %	8,16 %	8,16 %
SAFRA CONSUMO AMERICANO PB FI AÇÕES BDR NÍVEL I	6,55 %	-26,98 %	6,55 %	6,55 %
CDI	1,02 %	11,12 %	1,02 %	1,02 %
Ibovespa	-3,06 %	7,31 %	-3,06 %	-3,06 %

## 13. AGENDA REALIZADA

---

### 07 de novembro:

Reunião XP JP Morgan. O Gestor de Recursos, Luís Gustavo Ferreira Bonacina, e o Supervisor da Unidade de Gestão de Investimentos, Amauri Arnaldo Junior, relataram ao comitê sobre evento organizado pela XP Investimentos, que trouxe a representante da JP Morgan Asset, Gabriela Santos, estrategista Global Market, gestora do fundo JP MORGAN CHINA EQUITY DOLAR ADVISORY FIA IE, CNPJ: 38.421.502/0001-69, de grande relevância para o acompanhamento e diligência do fundo. Em suma, Gabriela informou as perspectivas do fundo, que faz gestão ativa, sobre o mercado de consumo chinês que ainda apresenta dificuldades no enfrentamento da pandemia do Covid-19, principalmente devido as restrições que prejudicam o comércio e impedem a reabertura do mercado chinês. Porém, a Asset identifica sinais de possíveis recuperações futuras no setor de consumo chinês.

### 08 de novembro:

Reunião LDB Consultoria, para esclarecimento de dúvidas referente a Política de Investimentos 2023.

### 09 de novembro:

**9h00:** Ata da tricentésima septuagésima quinta (375ª) reunião ordinária do Comitê de Acompanhamento de Investimentos Financeiros do Instituto de Previdência do Município de Jacareí, ocorrida em 09 de novembro de 2022, tendo início às 9h16 em formato presencial com as seguintes presenças na sala de reuniões do IPMJ: Renata de Souza Santos Esteves – Diretora do Departamento Administrativo-Financeiro, Luís Gustavo Ferreira Bonacina – Gestor dos Recursos, Amauri Arnaldo Junior – Supervisor da Unidade de Gestão de Investimentos, Clévio Vitor de Almeida, Victor Adriano Vieira Silva, Rafaela Carvalho dos Santos e José Ricardo Vinhas. Participaram da reunião a Conselheira Deliberativa Danielle de Paula e os estagiários em Economia Emyra Yra Erlacher e Matheus Masceno Ferreira. Pautas da reunião: 1) Apresentação e Propostas para Política de Investimentos 2023; 2) Credenciamentos; 3) Assuntos Diversos;

### 16 a 18 de novembro:

Curso Preparatório para a Certificação de Dirigentes e Membros do Conselho Fiscal e Deliberativo do RPPS realizado no Educamais Jacareí através da parceria com a Dólar Bills Educacional.

## **23 de novembro:**

**9h00:** Ata da tricentésima septuagésima sexta (376ª) reunião ordinária do Comitê de Acompanhamento de Investimentos Financeiros do Instituto de Previdência do Município de Jacareí, ocorrida em 23 de novembro de 2022, tendo início às 9h12 em formato híbrido pela plataforma “Google Meet” e presencial na sala de reuniões do IPMJ, com as seguintes presenças: Renata de Souza Santos Esteves – Diretora do Departamento Administrativo-Financeiro, Luís Gustavo Ferreira Bonacina – Gestor dos Recursos, Amauri Arnaldo Junior – Supervisor da Unidade de Gestão de Investimentos, Clévio Vitor de Almeida, José Ricardo Vinhas e Rafaela Carvalho dos Santos. Victor Adriano Vieira Silva esteve presente virtualmente. Participaram da reunião os estagiários em Economia Emyra Yra Erlacher e Matheus Masceno Ferreira. Pautas da reunião: 1) Reunião com Banco do Brasil; 2) Análise do Relatório de Investimentos de outubro de 2022; 3) Carteira fechada de outubro; 4) Assuntos Diversos. 1) Às 9h15 reunião online com o Banco do Brasil representada pela Gerente de Relacionamento de Governo Renata de Moraes Ferreira foi cancelada por problemas particulares do representante que iria apresentar as análises de fundos para o comitê. Essa reunião foi marcada pelo Gestor de Recursos, Luís Gustavo Ferreira Bonacina e não estava na pauta do dia. Em outra oportunidade será remarcada. 2) Análise do Relatório de Investimentos