

BOLETIM OFICIAL do Município de Jacareí



ANO XXII - Nº 1430

30 de dezembro de 2021

LEIS

LEI Nº 6.433/2021

Estima a receita e fixa a despesa do Município de Jacareí para o exercício de 2022.

O Prefeito do Município de Jacareí, no uso de suas atribuições, faz saber para a Câmara Municipal aprovou e ele sanciona e promulga a seguinte Lei.

Art. 1º Fica aprovado o orçamento-programa do Município de Jacareí para o exercício financeiro de 2022, estimando a receita para a Administração Direta e seus fundos especiais no valor de R\$ 1.118.456.122,29 (um bilhão, cento e dezoito milhões, quatrocentos e cinquenta e seis mil, cento e vinte e dois reais e vinte e nove centavos) e para a Administração Indireta no valor de R\$ 272.779.966,00 (duzentos e setenta e dois milhões, setecentos e setenta e nove mil e novecentos e sessenta e seis reais), totalizando R\$ 1.391.236.088,29 (um bilhão, trezentos e noventa e um milhões, duzentos e trinta e seis mil, oitenta e oito reais e vinte e nove centavos), e fixando a despesa para a Administração Direta e seus Fundos Especiais no valor de R\$ 1.037.928.725,49 (um bilhão, trinta e sete milhões, novecentos e vinte e oito mil, setecentos e vinte e cinco reais e quarenta e nove centavos), para a Administração Indireta no valor de R\$ 327.779.362,80 (trezentos e vinte e sete milhões, setecentos e setenta e nove mil, trezentos e sessenta e dois reais e oitenta centavos) e Legislativo no valor de R\$ 25.528.000,00 (vinte e cinco milhões, quinhentos e vinte e oito mil reais), totalizando R\$ 1.391.236.088,29 (um bilhão, trezentos e noventa e um milhões, duzentos e trinta e seis mil, oitenta e oito reais e vinte e nove centavos).

Art. 2º A receita será realizada mediante arrecadação de tributos, transferências de recursos estaduais e federais, operações de crédito autorizadas por lei, suprimento de fundos e outras fontes de renda, na forma da legislação em vigor e das especificações constantes do Anexo I da Lei nº 4.320, de 17 de março de 1964, atualizada pela Portaria Interministerial STN/MF nº 163, de 4 de maio de 2001, Portaria Conjunta nº I, de 13 de julho de 2012, da Secretaria do Tesouro Nacional do Ministério da Fazenda e da Secretaria de Orçamento Federal do Ministério do Planejamento, Orçamento e Gestão, e suas alterações, conforme as seguintes projeções:

RECEITAS CORRENTES

ADMINISTRAÇÃO DIRETA	
IPTU	R\$ 63.050.662,76
IRRF	R\$ 21.983.797,15
ITBI	R\$ 21.694.287,39
ISS	R\$ 91.995.042,49
Taxas	R\$ 6.726.637,21
Dívida Ativa	R\$ 21.131.662,03
Patrimonial	R\$ 1.279.298,33
Contribuições	R\$ 1.935,93
Outros	R\$ 9.259.603,98
SUBTOTAL	R\$ 237.122.927,27
REPASSES TESOURO	
FPM	R\$ 84.533.611,57
FPM 1%	R\$ 8.439.104,95
ITR	R\$ 20.874,62
Recursos Hídricos	R\$ 392.320,22
Recursos Minerais	R\$ 236.210,16
FEP	R\$ 1.905.805,87
ICMS	R\$ 316.837.502,78
LC nº 87/96 (Lei Kandir)	0

IPVA	R\$ 40.076.023,77
IPI	R\$ 2.338.581,86
Royalties	R\$ 3.265.821,07
Deduções FUNDEB	(- R\$ 88.761.318,92)
SUBTOTAL	R\$ 369.284.537,95
TOTAL RECEITA CORRENTE	R\$ 606.407.465,22

Art. 3º A despesa será realizada na forma dos quadros analíticos da Lei nº 4.320, de 17 de março de 1964, atualizada pela Portaria nº 42, de 14 de abril de 1999, do Ministério do Orçamento e Gestão, e pela Portaria Interministerial STN/MF nº 163, de 04 de maio de 2001, e suas alterações, conforme a seguinte discriminação:

TRANSFERÊNCIAS INTRAGOVERNAMENTAIS

Órgão Recebedor	Descrição	Fonte Recurso	Valor Ano
Câmara Municipal	Duodécimos Recebidos	Tesouro Municipal	R\$ 25.528.000,00
Fundação Cultural de Jacarehy	Custeio de despesa da Fundação	Tesouro Municipal	R\$ 5.966.996,80
SAAE	Universalização Água e Esgoto - Agevap	Transferências e Convênios federais	R\$ 4.612.000,00
SAAE	Recurso – PAC 2	Transferências e Convênios federais	R\$ 29.369.000,00
SAAE	Recurso Avançar Cidades	Transferências e Convênios federais	R\$ 1.000.000,00
SAAE	FINISA	Transferências e Convênios federais	R\$ 15.000,00
Fundação Pró-Lar de Jacareí	Custeio de despesa da Fundação	Tesouro Municipal	R\$ 5.800.400,00
Prefeitura de Jacareí	Pagamento de Empréstimo – ETA 3	Arrecadação da autarquia	R\$ 199.000,00
Prefeitura de Jacareí	Pagamento de Empréstimo – Turi PAC	Arrecadação da autarquia	R\$ 5.550.000,00

DESPESAS POR PODER E ORGÃO DE GOVERNO

1. PODER LEGISLATIVO	
Câmara Municipal	R\$ 25.528.000,00
TOTAL	R\$ 25.528.000,00
2. PODER EXECUTIVO	
2.1. Administração Direta	
Gabinete do Prefeito	R\$ 5.060.518,56
Secretaria de Governo e Planejamento	R\$ 122.674.477,49
Secretaria de Administração e Recursos Humanos	R\$ 13.115.911,09
Procuradoria Geral do Município	R\$ 5.451.153,20
Secretaria de Mobilidade Urbana	R\$ 31.512.062,18
Secretaria de Meio Ambiente e Zeladoria Urbana	R\$ 94.740.753,98
Secretaria de Esportes e Recreação	R\$ 7.373.930,15



Secretaria de Educação	R\$ 245.933.727,85
Secretaria de Assistência Social	R\$ 33.342.338,47
Secretaria de Infraestrutura	R\$ 63.101.501,30
Secretaria de Saúde	R\$ 266.019.063,46
Secretaria de Segurança e Defesa do Cidadão	R\$ 21.084.986,62
Encargos Gerais do Município	R\$ 118.404.775,80
Secretaria de Finanças	R\$ 3.599.870,26
Secretaria de Desenvolvimento Econômico	R\$ 6.513.655,08
TOTAL	R\$ 1.037.928.725,49
2.2. Administração Indireta	
Serviço Autônomo de Água e Esgoto de Jacareí	R\$ 164.411.000,00
Fundação Cultural de Jacarehy	R\$ 8.476.572,80
Fundação Pró-Lar	R\$ 8.150.790,00
Instituto de Previdência do Município de Jacareí	R\$ 145.597.000,00
Serviço de Regulação de Saneamento de Jacareí	R\$ 1.144.000,00
TOTAL	R\$ 327.729.362,80

Art. 4º O investimento fiscal para projetos culturais e projetos esportivos não profissionais, conforme dispõe a Lei nº 3.648/1995 e a Lei nº 4.943/2006, fica fixado em R\$ 800.100,00 (oitocentos mil e cem reais) para projetos culturais e R\$ 750.000,00 (setecentos e cinquenta mil reais) para projetos esportivos não profissionais, perfazendo o montante de R\$ 1.550.100,00 (um milhão, quinhentos e cinquenta mil e cem reais).

Art. 5º Fica o Poder Executivo autorizado a incorporar todas e quaisquer alterações aprovadas nesta Lei Orçamentária Anual ao Plano Plurianual para o período 2022/2025, bem como na Lei de Diretrizes Orçamentárias para o ano de 2022.

Parágrafo único. Fica também autorizado a aplicar, no que couber para o fim disposto no *caput* deste artigo, a legislação federal e estadual vigente e suas alterações.

Art. 6º Na forma do que dispõe o § 8º do art. 165 da Constituição da República Federativa do Brasil, bem como o inciso I do artigo 7º da Lei Federal nº 4.320/64 e da Lei Complementar nº 101 de 04 de maio de 2000, fica o Poder Executivo, compreendendo a Administração Direta e Indireta, e também o Poder Legislativo, dentro do montante estabelecido em seus respectivos orçamentos, autorizados a:

I - abrir créditos suplementares:

a) até 20% (vinte por cento) do total da despesa fixada, efetuar remanejamento ou transferência de recursos de uma categoria de programa para outra, de uma unidade orçamentária para outra ou de um órgão para outro, desde que não inviabilize projetos em andamento;

b) até 20% (vinte por cento) do total da despesa fixada, por conta de recursos provenientes de excesso de arrecadação, alterando, se necessário, o programa, assim como criando elementos de despesa dentro de cada ação existente;

c) até 20% (vinte por cento) do total da despesa fixada, por conta de recursos provenientes de superávit financeiro apurado em Balanço Patrimonial do exercício anterior, alterando, se necessário, o programa, assim como criando elementos de despesa dentro de cada ação existente.

II - efetuar a redistribuição de parcelas das dotações de pessoal, de uma unidade orçamentária para outra, quando considerada indispensável à movimentação de pessoal, dentro das tabelas ou quadros comuns às unidades interessadas, nos termos do artigo 66, parágrafo único, da Lei Federal nº 4.320/1964.

§ 1º Os créditos adicionais suplementares não serão computados nos

limites previstos no inciso I deste artigo, quando destinados a suprir insuficiência nas dotações de:

I - pessoal e encargos;

II - juros, amortização e demais encargos da dívida pública consolidada do Município;

III - contribuição ao Programa de Formação do Patrimônio do Servidor Público (PASEP);

IV - precatórios judiciais;

V - despesas vinculadas a convênios firmados com a União e o Estado;

VI - repasses automáticos efetuados pelos Governos Federal e Estadual para as áreas de Saúde, Educação, Assistência Social e programas de infraestrutura de transportes;

VII - despesas vinculadas ao FUNDEB e Salário Educação; e

VIII - despesas vinculadas a operações de crédito.

§ 2º Aos responsáveis pelo orçamento de cada um dos órgãos e entidades, serão permitidos:

I - o remanejamento dentro da mesma categoria econômica e de programação, para atendimento do objetivo da despesa; e

II - a criação de nova rubrica e consequente remanejamento dentro da mesma funcional programática e categoria econômica, bem como suplementá-la, se necessário, para atendimento do objetivo da despesa.

Art. 7º Fica o Poder Executivo autorizado a realizar operações de crédito nas espécies, limites e condições estabelecidas em resolução do Senado Federal e na legislação federal pertinente, especialmente na Lei Complementar nº 101/2000.

Art. 8º A reserva de contingência será utilizada para atendimento de passivos contingentes e outros riscos e eventos fiscais imprevistos.

Parágrafo único. Na hipótese de não vir a ser utilizada, no todo ou em parte, a reserva de contingência poderá ser empregada na abertura de créditos adicionais autorizados na forma do artigo 42, da Lei nº 4.320/1964.

Art. 9º Em atendimento aos princípios da proteção integral, visão estratégica, participação social e transparência, integram esta Lei, juntamente com os demais anexos, os dados relativos ao "Orçamento da Criança e Adolescente - OCA".

Art. 10. Esta Lei entra em vigor a partir de 1º de janeiro de 2022.

Prefeitura Municipal de Jacareí, 29 de dezembro de 2021.

IZAIAS JOSÉ DE SANTANA

Prefeito do Município de Jacareí

Autoria do projeto: Prefeito Municipal Izaias José de Santana.

Autoria de emendas: Vereadores Abner de Madureira, Dudi, Edgard Sasaki, Hernani Barreto, Luis Flávio (Flavinho), Mária Amélia, Paulinho do Esporte, Paulinho dos Condutores, Dr. Rodrigo Salomon, Rogério Timóteo, Roninha, Sônia Patas da Amizade e Valmir do Parque Meia Lua.

EMENDA

Ao Projeto de Lei do Executivo nº 017/2021, de autoria do Prefeito Municipal Izaias José de Santana, que estima a receita e fixa a despesa do Município de Jacareí para o exercício de 2022.

EMENDA Nº 01

Inicialmente, cumpre esclarecer que esta emenda apenas corrige valores lançados equivocadamente no projeto.

Desta forma, ficam promovidas as seguintes alterações no projeto de lei em epígrafe:

1. O artigo 1º passa a ter a seguinte redação:

Art. 1º Fica aprovado o orçamento-programa do Município de Jacareí para o exercício financeiro de 2022, estimando a receita para a Administração Direta e seus fundos especiais no valor de R\$ 1.118.456.122,29 (um bilhão, cento e dezoito milhões, quatrocentos e cinquenta e seis mil, cento e vinte e dois reais e vinte e nove centavos) e para a Administração Indireta no valor de R\$ 272.779.966,00 (duzentos e setenta e dois



Prefeitura de
JACAREÍ

BOLETIM OFICIAL do Município de Jacareí

Instituído através da Lei 6.031, de 15 de agosto de 2019.

EXPEDIENTE

Publicação Semanal da Prefeitura Municipal de Jacareí - Secretaria de Administração e RH e Gabinete do Prefeito

Jornalista Responsável: Marcelo Machado Rodrigues - MTB: 67.944/SP | **Diagramação:** Mestra Comunicação

Prefeitura Municipal de Jacareí

Praça dos Três Poderes, 73 - Centro - Jacareí (SP) - CEP 12327-170 - Tel: (12) 3955-9000

Os originais remetidos para publicação ficarão arquivados e à disposição para devolução durante 15 dias após serem publicados. Após este prazo serão destruídos.



milhões, setecentos e setenta e nove mil e novecentos e sessenta e seis reais), totalizando R\$ 1.391.236.088,29 (um bilhão, trezentos e noventa e um milhões, duzentos e trinta e seis mil, oitenta e oito reais e vinte e nove centavos), e fixando a despesa para a Administração Direta e seus Fundos Especiais no valor de R\$ 1.037.928.725,49 (um bilhão, trinta e sete milhões, novecentos e vinte e oito mil, setecentos e vinte e cinco reais e quarenta e nove centavos), para a Administração Indireta no valor de R\$ 327.779.362,80 (trezentos e vinte e sete milhões, setecentos e setenta e nove mil, trezentos e sessenta e dois reais e oitenta centavos) e Legislativo no valor de R\$ 25.528.000,00 (vinte e cinco milhões, quinhentos e vinte e oito mil reais), totalizando R\$ 1.391.236.088,29 (um bilhão, trezentos e noventa e um milhões, duzentos e trinta e seis mil, oitenta e oito reais e vinte e nove centavos).

2. No artigo 2º, no Quadro de Receitas Correntes, no subtotal R\$ 369.284.537,94, passa-se a constar R\$ 369.284.537,95.

Emenda nº 01 ao Projeto de Lei do Executivo nº 017/2021, de autoria do Prefeito Municipal Izaías José de Santana, que estima a receita e fixa a despesa do Município de Jacareí para o exercício de 2022. – Fls. 02

3. No artigo 3º, no Quadro de Despesas por Poder e Órgão de Governo, item 2.1. (Poder Executivo, Administração Direta), ficam alterados os seguintes valores:

a) na Secretaria de Administração e Recursos Humanos, de R\$ R\$ 47.214.307,00 para R\$ 13.115.911,09;

b) na Secretaria de Saúde, de R\$ R\$ 266.064.063,44 para R\$ 266.019.063,46;

c) em Encargos Gerais do Município, de R\$ R\$ 111.610.775,78 para 118.404.775,80; e

d) Total, de R\$ 1.035.928.725,49 para R\$ 1.037.928.725,49.

4. No artigo 3º, no Quadro de Despesas por Poder e Órgão de Governo, item 2.2. (Poder Executivo, Administração Indireta), o total de R\$ 301.584.362,80 fica alterado para R\$ 327.729.362,80.

5. No Demonstrativo da Consolidação dos Programas e Acompanhamento das Metas, Programa 0001 – Processo Legislativo, Un. Resp.: 01.01. – Câmara Municipal, na descrição dos Indicadores do Programa, fica alterado o percentual do índice recente de 0,0000 para 100,0000.

Câmara Municipal de Jacareí, 15 de outubro de 2021.

EDGARD SASAKI

Vereador – DEM

1º Secretário

Líder do Prefeito

EMENDA

Ao Projeto de Lei do Executivo nº 017/2021, de 30/09/2021, que estima a receita e fixa a despesa do Município de Jacareí para o exercício de 2022.

EMENDA Nº 03 (COM EMENDA 18 INCORPORADA)

No Demonstrativo da Consolidação dos Programas e Acompanhamento das Metas, constante às fls. 200 do projeto de lei em epígrafe, nas Ações do Programa 0003 – Cidade Saudável (Unidade Responsável 02.04 – Secretaria de Saúde, Função 04, Subfunção 122), a descrição da Ação 2392 (Emendas Câmara), fica desmembrada, para este Vereador, da seguinte forma:

Descrição da Atividade	Secretaria de Destino	Valor em Reais
Hospital São Francisco	Secretaria de Saúde	50.000,00
Santa Casa de Jacareí	Secretaria de Saúde	106.880,36
Casa de Curativo	Secretaria de Saúde	10.000,00
CEPAC	Secretaria de Saúde	10.000,00
UMSF Igarapés	Secretaria de Saúde	12.000,00
UMSF Esperança	Secretaria de Saúde	12.000,00
UMSF São Silvestre	Secretaria de Saúde	12.000,00
UMSF Bandeira Branca	Secretaria de Saúde	12.000,00
Associação dos Diabéticos	Secretaria de Saúde	5.000,00
Unidade de Pronto Atendimento (UPA) Parque Meia Lua	Secretaria de Saúde	50.000,00
Total		279.880,36

No Demonstrativo da Consolidação dos Programas e Acompanhamento das Metas, constante às fls. 217 do projeto de lei em epígrafe, nas Ações do Programa 0017 – Planejamento e Gestão Governamental (Unidade Responsável 02.02 – Secretaria de Governo e Planejamento, Função 04, Subfunção 122 – Administração Geral), a descrição da Ação 2392 (Emendas Câmara), fica desmembrada, para este Vereador, da seguinte

forma:

Descrição da Atividade	Secretaria ou Órgão de Destino	Valor em Reais
Iluminação com Lâmpadas de Led – JD. DIDINHA - Rua Padre Juca, Rua São Benedito e Rua Panorama BAIRRO DO SÃO JOÃO – Rua José de Moraes Rua Duque de Caxias e Rua Marechal Deodoro. CIDADE JARDIM (Circuito de Caminhadas) Av. Nicola Capucci, Av. Carlos Werneck Lacerda, Rua Miami, Rua Helgoland e Rua Bertioaga.	Secretaria de Infraestrutura	114.880,36
Programa Bom Prato	Secretaria de Assistência Social	70.000,00
Associação Viva Boa Vista	Secretaria de Assistência Social	10.000,00
ASPAD	Secretaria de Assistência Social	5.000,00
Academia ao Ar Livre – Jd Jacinto	Secretaria de Esportes	25.000,00
Creche Irmãs Carmelitas	Secretaria de Educação	10.000,00
Creche Cantinho da Providência	Secretaria de Educação	10.000,00
Associação Esportiva Jacareí Rugby	Secretaria de Esportes	10.000,00
JAM – Jacareí Ampara Menores	Secretaria de Assistência Social	10.000,00
Asilo Amor e Caridade	Secretaria de Assistência Social	10.000,00
Associação Falcão de Luta de Braço	Secretaria de Esportes	5.000,00
Total		279.880,36

Fica o setor competente da Prefeitura Municipal encarregado de efetuar as alterações e classificações necessárias ao cumprimento da presente Emenda.

Justificativa:

O somatório dos valores correspondentes às Ações dos Programas mencionados totalizam, nas indicações deste Vereador, R\$ 559.760,72, correspondendo a R\$ 279.880,36 para a área da saúde e R\$ 279.880,36 para as demais áreas, atendendo assim ao que cabe a cada parlamentar no oferecimento de emendas impositivas na forma do artigo 135, § 4º e seguintes, da Lei Orgânica do Município.

Câmara Municipal de Jacareí, 03 de dezembro de 2021.

Vereador Edgard Sasaki

Vereador – DEM

1º Secretário

EMENDA

ao Projeto de Lei do Executivo nº 017/2021, de 30/09/2021, que estima a receita e fixa a despesa do Município de Jacareí para o exercício de 2022.

EMENDA Nº 05 (COM EMENDA 16 INCORPORADA)

No Demonstrativo da Consolidação dos Programas e Acompanhamento das Metas, constante às fls. 200 do projeto de lei em epígrafe, nas Ações



do Programa 0003 – Cidade Saudável (Unidade Responsável 02.04 – Secretaria de Saúde, Função 04, Subfunção 122), a descrição da Ação 2392 (Emendas Câmara), fica desmembrada, para este Vereador, da seguinte forma:

Descrição da Atividade	Secretaria de Destino	Valor em Reais
UPA 24hs do Parque Meia Lua (compra de equipamentos e mobília)	Secretaria de Saúde	R\$ 50.000,00
Santa Casa de Misericórdia (multirão de Cirurgias eletivas)	Secretaria de Saúde	R\$ 50.000,00
Hospital São Francisco (realização de Cirurgias oncológicas)	Secretaria de Saúde	R\$ 50.000,00
Exames de biópsias (pacientes oncológicos)	Secretaria de Saúde	R\$ 70.000,00
Cirurgias de Cataratas	Secretaria de Saúde	R\$40.000,00
Reforma e compra de equipamento (UMSF Santo Antônio da Boa Vista)	Secretaria de Saúde	R\$ 19.880,36
Total		279.880,36

No Demonstrativo da Consolidação dos Programas e Acompanhamento das Metas, constante às fls. 217 do projeto de lei em epígrafe, nas Ações do Programa 0017 – Planejamento e Gestão Governamental (Unidade Responsável 02.02 – Secretaria de Governo e Planejamento, Função 04, Subfunção 122 – Administração Geral), a descrição da Ação 2392 (Emendas Câmara), fica desmembrada, para este Vereador, da seguinte forma:

Descrição da Atividade	Secretaria ou Órgão de Destino	Valor em Reais
Lâmpadas de Led Parque Meia Lua : Rua Deputado Arnaldo Laurindo. Avenida Lourenço da Silva Rua Vicente Mazzeo,Rua Arthur Cazarino. Postes e Lâmpadas Av dos Migrantes (altura do n°1676 até a Rotatória) Av dos Migrantes (altura da Praça Luiz Otavio Leal até o n°1148	Secretaria de Infraestrutura	R\$90.000,00
Lâmpada de Led (Av Papa João Paulo II e Av Vereador Egidio Antônio Coimbra. Bairro Parque dos Sinos.	Secretaria de Infraestrutura	R\$ 19.880,36
Mantenedora Vicente Decaria (Creche do Parque meia Lua)	Secretaria de Educação	R\$ 10.000,00

Creche Cantinho da Providência	Secretaria de Educação	R\$5.000,00
Associação Esportiva Jacareí Rugby	Secretaria de Esporte	R\$ 5.000,00
Bom Prato	Secretaria de Assistência Social	R\$ 70.000,00
Defesa Civil (compra de equipamentos)	Secretaria de Segurança e Defesa ao Cidadão	R\$10.000,00
Revitalização da Praça Engenheiro Marcio Gonçalves de Araújo (Bairro Vila Branca)	Secretaria de Meio Ambiente	R\$10.000,00
Associação Desportiva Cultural de Jacareí	Fundação Cultural	R\$ 5.000,00
Apoio as Festas tradicionais	Fundação Cultural	R\$30.000,00
Aspad (associação de pais e amigos Down)	Secretaria de Assistente Social	R\$5.000,00
Associação Viva Boa Vista	Secretaria de Assistência Social	R\$5.000,00
Doutores Coloridos	Secretaria de Assistente Social	R\$5.000,00
Jam	Secretaria de Assistente Social	R\$ 5.000,00
Asilo Amor e caridade	Secretaria de Assistente Social	R\$ 5.000,00
Total		279.880,36

Fica o setor competente da Prefeitura Municipal encarregado de efetuar as alterações e classificações necessárias ao cumprimento da presente Emenda.

Justificativa:

Os somatórios dos valores correspondentes às Ações dos Programas mencionados totalizam, nas indicações deste Vereador, R\$ 559.760,72, correspondendo a R\$ 279.880,36 para a área da saúde e R\$ 279.880,36 para as demais áreas, atendendo assim ao que cabe a cada parlamentar no oferecimento de emendas impositivas na forma do artigo 135, § 4º e seguintes, da Lei Orgânica do Município.

Câmara Municipal de Jacareí, 02 de dezembro de 2021.

Vereador: Valmir do Parque Meia Lua

EMENDA

ao Projeto de Lei do Executivo nº 017/2021, de 30/09/2021, que estima a receita e fixa a despesa do Município de Jacareí para o exercício de 2022.

EMENDA Nº 06

No Demonstrativo da Consolidação dos Programas e Acompanhamento das Metas, constante às fls. 200 do projeto de lei em epígrafe, nas Ações do Programa 0003 – Cidade Saudável (Unidade Responsável 02.04 – Secretaria de Saúde, Função 04, Subfunção 122), a descrição da Ação 2392 (Emendas Câmara), fica desmembrada, para este Vereador, da seguinte forma:



Descrição da Atividade	Secretaria de Destino	Valor em Reais
Mutirão de cirurgias na Santa Casa e no Hospital São Francisco	Secretaria de Saúde	279.880,36
Total		279.880,36

No Demonstrativo da Consolidação dos Programas e Acompanhamento das Metas, constante às fls. 217 do projeto de lei em epígrafe, nas Ações do Programa 0017 – Planejamento e Gestão Governamental (Unidade Responsável 02.02 – Secretaria de Governo e Planejamento, Função 04, Subfunção 122 – Administração Geral), a descrição da Ação 2392 (Emendas Câmara), fica desmembrada, para este Vereador, da seguinte forma:

Descrição da Atividade	Secretaria ou Órgão de Destino	Valor em Reais
Implantação do Programa Bom Prato	Secretaria de Assistência Social	70.000,00
Aplicação em programas e ações de combate a fome	Secretaria de Assistência Social	50.000,00
Aplicação em programas e ações de distribuição de absorventes higiênicos	Secretaria de Assistência Social	39.880,36
Sinalização da estrada de acesso ao Recanto dos Pássaros	Secretaria de Mobilidade Urbana	5.000,00
Academia Jacarehyense de Letras – Festival Internacional de Sonetos	Fundação Cultural	5.000,00
Academia Jacarehyense de Letras – Troféus Jacaré e Jacarezinho	Secretaria de Educação	5.000,00
Associação Jacareense de Atletismo	Secretaria de Esportes	10.000,00
ADOC – Associação Doutores Coloridos	Secretaria de Assistência Social	5.000,00
ASPAD – Associação de Pais e Amigos Down	Secretaria de Assistência Social	10.000,00
Associação Esportiva Jacareí Rugby	Secretaria de Esportes	5.000,00
APA – Associação Protetora dos Animais	Secretaria de Meio Ambiente	10.000,00
Associação Humanitária Amor e Caridade	Secretaria de Assistência Social	10.000,00
Associação Viva Boa Vista	Secretaria de Assistência Social	5.000,00
Creche Cantinho da Providência – Associação Auxílio Fraternal Cristão “Cônego José Bento”	Secretaria de Assistência Social	10.000,00
Creche Carmelitas Lar São José	Secretaria de Assistência Social	10.000,00
Lar Fraternal da Acácia	Secretaria de Assistência Social	10.000,00

Lar Frederico Ozanam	Secretaria de Assistência Social	10.000,00
JAM – Jacareí Ampara Menores	Secretaria de Assistência Social	10.000,00
Total		279.880,36

Fica o setor competente da Prefeitura Municipal encarregado de efetuar as alterações e classificações necessárias ao cumprimento da presente Emenda.

Justificativa:

O somatório dos valores correspondentes às Ações dos Programas mencionados totalizam, nas indicações deste Vereador, R\$ 559.760,72, correspondendo a R\$ 279.880,36 para a área da saúde e R\$ 279.880,36 para as demais áreas, atendendo assim ao que cabe a cada parlamentar no oferecimento de emendas impositivas na forma do artigo 135, § 4º e seguintes, da Lei Orgânica do Município.

Câmara Municipal de Jacareí, 09 de dezembro de 2021.

Luís Flávio Dias – Vereador PT

EMENDA

Ao Projeto de Lei do Executivo nº 017/2021, de 30/09/2021, que estima a receita e fixa a despesa do Município de Jacareí para o exercício de 2022.

EMENDA Nº 07

No Demonstrativo da Consolidação dos Programas e Acompanhamento das Metas, constante às fls. 200 do projeto de lei em epígrafe, nas Ações do Programa 0003 – Cidade Saudável (Unidade Responsável 02.04 – Secretaria de Saúde, Função 04, Subfunção 122), a descrição da Ação 2392 (Emendas Câmara), fica desmembrada, para este Vereador, da seguinte forma:

Descrição da Atividade	Secretaria de Destino	Valor em Reais
UPA 24h do Parque Meia (reforma do telhado e parte elétrica)	Secretaria de Saúde	279.880,36
Total		R\$ 279.880,36

No Demonstrativo da Consolidação dos Programas e Acompanhamento das Metas, constante às fls. 217 do projeto de lei em epígrafe, nas Ações do Programa 0017 – Planejamento e Gestão Governamental (Unidade Responsável 02.02 – Secretaria de Governo e Planejamento, Função 04, Subfunção 122 – Administração Geral), a descrição da Ação 2392 (Emendas Câmara), fica desmembrada, para este Vereador, da seguinte forma:

Descrição da Atividade	Secretaria ou Órgão de Destino	Valor em Reais
Asilo Amor e Caridade	Secretaria de Assistência Social	5.000,00
Bom Prato	Secretaria de Governo	70.000,00
Aquisição de equipamentos	Secretaria de Esporte	50.000,00
Construção do barracão da GRESU Jacarezão	Secretaria de Governo	149.880,36
Aquisição de material esportivo	Secretaria de Esporte	5.000,00
Total		R\$ 279.880,36

Fica o setor competente da Prefeitura Municipal encarregado de efetuar as alterações e classificações necessárias ao cumprimento da presente Emenda.

Justificativa:

Os somatórios dos valores correspondentes às Ações dos Programas mencionados totalizam, nas indicações deste Vereador, **R\$ 559.760,72**, correspondendo a R\$ 279.880,36 para a área da saúde e R\$ 279.880,36 para as demais áreas, atendendo assim ao que cabe a cada parlamentar no oferecimento de emendas impositivas na forma do artigo 135, § 4º e seguintes, da Lei Orgânica do Município.

Câmara Municipal de Jacareí, 10 de dezembro de 2021.

Vereador: Roninha

EMENDA

ao Projeto de Lei do Executivo nº 017/2021, de 30/09/2021, que estima



a receita e fixa a despesa do Município de Jacareí para o exercício de 2022.

EMENDA Nº 08

No Demonstrativo da Consolidação dos Programas e Acompanhamento das Metas, constante às fls. 200 do projeto de lei em epígrafe, nas Ações do Programa 0003 – Cidade Saudável (Unidade Responsável 02.04 – Secretaria de Saúde, Função 04, Subfunção 122), a descrição da Ação 2392 (Emendas Câmara), fica desmembrada, para este Vereador, da seguinte forma:

Descrição da Atividade	Secretaria de Destino	Valor em Reais
Centro de Reabilitação para Atletas	Secretaria de Saúde	279.880,36
Total		279.880,36

No Demonstrativo da Consolidação dos Programas e Acompanhamento das Metas, constante às fls. 217 do projeto de lei em epígrafe, nas Ações do Programa 0017 – Planejamento e Gestão Governamental (Unidade Responsável 02.02 – Secretaria de Governo e Planejamento, Função 04, Subfunção 122 – Administração Geral), a descrição da Ação 2392 (Emendas Câmara), fica desmembrada, para este Vereador, da seguinte forma:

Descrição da Atividade	Secretaria ou Órgão de Destino	Valor em Reais
Equipamentos, reformas ou custeio	Unidos do Alcool	15.000,00
Equipamentos, reformas ou custeio	Associação de Basquete de Jacareí (ABJ)	30.000,00
Equipamentos, reformas ou custeio	Jacareí Rugby	15.000,00
Equipamentos, reformas ou custeio	Associação Jacariense de Atletismo (AJA)	10.000,00
Equipamentos, reformas ou custeio	Associação Paradesportiva e Educacional de Jacareí (APEJAC)	24.000,00
Equipamentos, reformas ou custeio	Real Patriotas	10.000,00
Equipamentos, reformas ou custeio	Associação Comunitária Fênix	26.000,00
Equipamentos, reformas ou custeio	Associação Criança Especial de Pais Companheiro (CEPAC)	26.000,00
Equipamentos, reformas ou custeio	Associação Humanitária Amor e Caridade	26.980,36
Equipamentos, reformas ou custeio	Fraternidade Espírita Cristã Batuíra	26.000,00
Equipamentos, reformas ou custeio	Bom Prato	70.000,00
Total		279.880,36

Fica o setor competente da Prefeitura Municipal encarregado de efetuar as alterações e classificações necessárias ao cumprimento da presente Emenda.

Justificativa:

O somatório dos valores correspondentes às Ações dos Programas mencionados totalizam, nas indicações deste Vereador, R\$ 559.760,72, correspondendo a R\$ 279.880,36 para a área da saúde e R\$ 279.880,36 para as demais áreas, atendendo assim ao que cabe a cada parlamentar no oferecimento de emendas impositivas na forma do artigo 135, § 4º e seguintes, da Lei Orgânica do Município.

Câmara Municipal de Jacareí, 10 de dezembro de 2021.

Dudi

Vereador - PL

EMENDA

ao Projeto de Lei do Executivo nº 017/2021, de 30/09/2021, que estima a receita e fixa a despesa do Município de Jacareí para o exercício de 2022.

EMENDA Nº 09 (COM SUBEMENDA 01 INCORPORADA)

No Demonstrativo da Consolidação dos Programas e Acompanhamento das Metas, constante às fls. 200 do projeto de lei em epígrafe, nas Ações do Programa 0003 – Cidade Saudável (Unidade Responsável 02.04 –

Secretaria de Saúde, Função 04, Subfunção 122), a descrição da Ação 2392 (Emendas Câmara), fica desmembrada, para este Vereador, da seguinte forma:

Descrição da Atividade	Secretaria de Destino	Valor em Reais
Cirurgia de Catarata	Secretaria de Saúde	R\$ 139.940,18
Cirurgia de vesícula	Secretaria de Saúde	R\$ 139.940,18
Total		279.880,36

No Demonstrativo da Consolidação dos Programas e Acompanhamento das Metas, constante às fls. 217 do projeto de lei em epígrafe, nas Ações do Programa 0017 – Planejamento e Gestão Governamental (Unidade Responsável 02.02 – Secretaria de Governo e Planejamento, Função 04, Subfunção 122 – Administração Geral), a descrição da Ação 2392 (Emendas Câmara), fica desmembrada, para este Vereador, da seguinte forma:

Descrição da Atividade	Secretaria ou Órgão de Destino	Valor em Reais
Bom Prato	Assistência Social	R\$ 70.000,00
ONG de Proteção Animal Cheirinho de Miau	Secretaria Meio Ambiente	R\$ 21.880,36
ONG de Proteção Animal Patas da Amizade	Secretaria Meio Ambiente	R\$ 10.000,00
ONG de Proteção Animal Bicho Feliz	Secretaria Meio Ambiente	R\$ 10.000,00
ONG de Proteção Animal Cãotinho da Cecí	Secretaria Meio Ambiente	R\$ 10.000,00
Ração para as ONGs: APA;	Secretaria Meio Ambiente	R\$ 154.000,00
Patatas da Amizade;		
Cheirinho de Miau;		
Cãotinho da Cecí.		
animais silvestres	Secretaria Meio Ambiente	R\$ 4.000,00
Total		279.880,36

Fica o setor competente da Prefeitura Municipal encarregado de efetuar as alterações e classificações necessárias ao cumprimento da presente Emenda.

Justificativa:

O somatório dos valores correspondentes às Ações dos Programas mencionados totalizam, nas indicações deste Vereador, R\$ 559.760,72, correspondendo a R\$ 279.880,36 para a área da saúde e R\$ 279.880,36 para as demais áreas, atendendo assim ao que cabe a cada parlamentar no oferecimento de emendas impositivas na forma do artigo 135, § 4º e seguintes, da Lei Orgânica do Município.

Câmara Municipal de Jacareí, 13 de dezembro de 2021.

Vereadora Sônia Patas da Amizade

EMENDA

Ao Projeto de Lei do Executivo nº 017/2021, de 30/09/2021, que estima a receita e fixa a despesa do Município de Jacareí para o exercício de 2022.

EMENDA Nº 10

No Demonstrativo da Consolidação dos Programas e Acompanhamento das Metas, constante às fls. 200 do projeto de lei em epígrafe, nas Ações do Programa 0003 – Cidade Saudável (Unidade Responsável 02.04 – Secretaria de Saúde, Função 04, Subfunção 122), a descrição da Ação 2392 (Emendas Câmara), fica desmembrada, para este Vereador, da seguinte forma:

Descrição da Atividade	Secretaria de Destino	Valor em Reais
Transporte Ambulatorial-Compra de Uniforme	Secretaria de Saúde	R\$ 100.000,00
Aquisição de equipamentos para Cirurgias oncológicas - Hospital São Francisco de Assis.	Secretaria de Saúde	R\$ 50.000,00



Aquisição de equipamentos para o Centro	Secretaria de Saúde	R\$ 50.000,00
Cirúrgico – Santa Casa de Misericórdia de Jacareí.		
Centro de Reabilitação	Secretaria de Saúde	R\$ 59.880,36
Equipamentos fonoaudiólogos:		
2 Imitanciómetros, 1 cabine audiométrica,		
Centro de Reabilitação fonoaudiólogos	Secretaria de Saúde	R\$20.000,00
Pintura, adequação e mobiliário		
Total		R\$ 279.880,36

No Demonstrativo da Consolidação dos Programas e Acompanhamento das Metas, constante às fls. 217 do projeto de lei em epígrafe, nas Ações do Programa 0017 – Planejamento e Gestão Governamental (Unidade Responsável 02.02 – Secretaria de Governo e Planejamento, Função 04, Subfunção 122 – Administração Geral), a descrição da Ação 2392 (Emendas Câmara), fica desmembrada, para este Vereador, da seguinte forma:

Descrição da Atividade	Secretaria ou Órgão de Destino	Valor em Reais
Programa Bom Prato	Secretaria de Governo e Planejamento	R\$ 70.000,00
Associação de Clubes de Futebol Amador de Jacareí	Secretaria de Esporte	R\$ 40.000,00
Construção Academia Ar Livre Jardim Jacinto	Secretaria de Esporte	R\$ 25.000,00
Eventos Carnaval	Fundação Cultural	R\$ 45.000,00
Shows e Eventos	Fundação Cultural	R\$ 34.880,36
JAM Mantenedora – Jacareí Ampara Menores	Secretaria de Assistência Social	R\$ 10.000,00
Creche Cantinho da Providência	Secretaria de Assistência Social	R\$ 10.000,00
ONG – Doutores Coloridos	Secretaria de Assistência Social	R\$ 10.000,00
Academia Jacarehyense de Letras	Secretaria de Governo	R\$ 10.000,00
Associação dos Diabéticos	Secretaria de Governo	R\$ 5.000,00
Educamais Parque Meia Lua	Secretaria da Educação	R\$ 5.000,00
Compra de materiais esportivos		
ONG. Cheirinho de Miau	Secretaria de Governo	R\$5.000,00
Asilo Lar fraterno da Acácia	Secretaria de Governo	R\$10.000,00
Total		279.880,36

Fica o setor competente da Prefeitura Municipal encarregado de efetuar as alterações e classificações necessárias ao cumprimento da presente Emenda.

Justificativa:

O somatório dos valores correspondentes às Ações dos Programas mencionados totalizam, nas indicações deste Vereador, R\$ 559.760,72, correspondendo a R\$ 279.880,36 para a área da saúde e R\$ 279.880,36 para as demais áreas, atendendo assim ao que cabe a cada parlamentar no oferecimento de emendas impositivas na forma do artigo 135, § 4º e seguintes, da Lei Orgânica do Município.

Câmara Municipal de Jacareí, 13 de dezembro de 2021.

Vereador Paulinho do Esporte

PSD

EMENDA

ao Projeto de Lei do Executivo nº 017/2021, de 30/09/2021, que estima a receita e fixa a despesa do Município de Jacareí para o exercício de 2022.

EMENDA Nº 11

No Demonstrativo da Consolidação dos Programas e Acompanhamento das Metas, constante às fls. 200 do projeto de lei em epígrafe, nas Ações do Programa 0003 – Cidade Saudável (Unidade Responsável 02.04 – Secretaria de Saúde, Função 04, Subfunção 122), a descrição da Ação 2392 (Emendas Câmara), fica desmembrada, para este Vereador, da seguinte forma:

Descrição da Atividade	Secretaria de Destino	Valor em Reais
UPA 24h do Parque Meia Lua	Secretaria de Saúde	R\$ 25.000,00
UMSF São Silvestre	Secretaria de Saúde	R\$ 25.000,00
UMSF Pagador Andrade (compra de mobílias)	Secretaria de Saúde	R\$ 5.000,00
UBS Bandeira Branca (compra de mobílias)	Secretaria de Saúde	R\$ 10.000,00
UBS Santo Antônio da Boa Vista	Secretaria de Saúde	R\$ 10.000,00
UBS Igarapés	Secretaria de Saúde	R\$ 10.000,00
UBS Pq. Brasil	Secretaria de Saúde	R\$ 10.000,00
UBS Parque Santo Antônio	Secretaria de Saúde	R\$ 10.000,00
UBS Cidade Salvador	Secretaria de Saúde	R\$ 10.000,00
Hospital São Francisco (Oncologia)	Secretaria de Saúde	R\$ 30.000,00
Santa Casa de Misericórdia (Cirurgias Eletivas)	Secretaria de Saúde	R\$ 134.880,36
Total		R\$ 279.880,36

No Demonstrativo da Consolidação dos Programas e Acompanhamento das Metas, constante às fls. 217 do projeto de lei em epígrafe, nas Ações do Programa 0017 – Planejamento e Gestão Governamental (Unidade Responsável 02.02 – Secretaria de Governo e Planejamento, Função 04, Subfunção 122 – Administração Geral), a descrição da Ação 2392 (Emendas Câmara), fica desmembrada, para este Vereador, da seguinte forma:

Descrição da Atividade	Secretaria ou Órgão de Destino	Valor em Reais
Doutores Coloridos	Assistência Social	R\$ 5.000,00
ASPAD	Assistência Social	R\$ 5.000,00
Viva Boa Vista	Assistência Social	R\$ 5.000,00
JAM	Assistência Social	R\$ 5.000,00
Associação Humanitária Amor e Caridade	Assistência Social	R\$ 5.000,00
Bom Prato	Assistência Social	R\$ 70.000,00
Cantinho da Providência	Educação	R\$ 3.000,00
Carmelitas Lar São José	Educação	R\$ 3.000,00
Projeto “Curta Jacarehy” (Fomento ao Audiovisual)	Cultura	R\$ 5.000,00
Semáforos Rodovia Nilo Máximo, altura bairro Jd. Do Marquês	Mobilidade Urbana	R\$ 60.000,00
Reforma da Quadra BNH e Reforma da Quadra no Jardim Pedramar	Secretaria de Esporte	R\$ 75.000,00
Implantação de Iluminação Pública na Estr. São Sebastião	Secretaria de Infraestrutura	R\$ 20.000,00
Equipamentos	Fundação Cultural	R\$ 18.880,36
Total		R\$ 279.880,36

Fica o setor competente da Prefeitura Municipal encarregado de efetuar as alterações e classificações necessárias ao cumprimento da presente Emenda.



Justificativa:

O somatório dos valores correspondentes às Ações dos Programas mencionados totalizam, nas indicações deste Vereador, R\$ 559.760,72, correspondendo a R\$ 279.880,36 para a área da saúde e R\$ 279.880,36 para as demais áreas, atendendo assim ao que cabe a cada parlamentar no oferecimento de emendas impositivas na forma do artigo 135, § 4º e seguintes, da Lei Orgânica do Município.

Câmara Municipal de Jacareí, 13 de dezembro de 2021.

Vereador Rogério Timóteo
Republicanos

EMENDA

Ao Projeto de Lei do Executivo nº 017/2021, de 30/09/2021, que estima a receita e fixa a despesa do Município de Jacareí para o exercício de 2022.

EMENDA Nº 12

No Demonstrativo da Consolidação dos Programas e Acompanhamento das Metas, constante às fls. 200 do projeto de lei em epígrafe, nas Ações do Programa 0003 – Cidade Saudável (Unidade Responsável 02.04 – Secretaria de Saúde, Função 04, Subfunção 122), a descrição da Ação 2392 (Emendas Câmara), fica desmembrada, para este Vereador, da seguinte forma:

Descrição da Atividade	Secretaria de Destino	Valor em Reais
UPA 24 horas do Parque Meia Lua (Aquisição de equipamentos e material permanente)	Secretaria de Saúde	25.000,00
UMSF Esperança (Aquisição de equipamentos e material permanente)	Secretaria de Saúde	25.000,00
UMSF São Silvestre	Secretaria de Saúde	25.000,00
UBS Jardim das Indústrias	Secretaria de Saúde	25.000,00
UMSF Cidade Salvador	Secretaria de Saúde	20.000,00
UMSF Pagador Andrade (Compra de mobílias)	Secretaria de Saúde	5.000,00
Santa Casa de Misericórdia de Jacareí	Secretaria de Saúde	50.000,00
Projeto Vírgula	Secretaria de Saúde	30.000,00
Projeto de Reabilitação Pós Covid (Projetos desportivos, psicológicos e fisioterapia)	Secretaria de Saúde	29.880,36
Hospital São Francisco de Assis (Setor de oncologia e/ou maternidade)	Secretaria de Saúde	25.000,00
Associação dos Diabéticos	Secretaria de Saúde	10.000,00
UMSF Jardim Yolanda	Secretaria de Saúde	10.000,00
Total		279.880,36

No Demonstrativo da Consolidação dos Programas e Acompanhamento das Metas, constante às fls. 217 do projeto de lei em epígrafe, nas Ações do Programa 0017 – Planejamento e Gestão Governamental (Unidade Responsável 02.02 – Secretaria de Governo e Planejamento, Função 04, Subfunção 122 – Administração Geral), a descrição da Ação 2392 (Emendas Câmara), fica desmembrada, para este Vereador, da seguinte forma:

Descrição da Atividade	Secretaria ou Órgão de Destino	Valor em Reais
Academias ao ar livre (bairro Terras de Santa Helena e na Rua Nenê Namura Abibe, bairro Jardim São Paulo)	Secretaria de Esportes	50.000,00
Defesa Civil (Compra de equipamentos)	Secretaria de Segurança e Defesa ao Cidadão	5.000,00
Pipódromo	Secretaria de Esportes	9.880,36
Programa Bom Prato	Secretaria de Assistência Social	70.000,00

Iluminação com lâmpadas de LED - Jardim das Indústrias (Praça Mauro Chaves) - Jardim Nova Esperança (Av. Sebastião Lopes) - Cidade Jardim (Ruas e avenidas no bairro consideradas mais vulneráveis a ações criminosas) - Vila Branca (Áreas verdes em ruas sem saída do bairro)	Secretaria de infraestrutura	60.000,00
Doutores Coloridos	Secretaria de Assistência Social	5.000,00
ASPAD	Secretaria de Assistência Social	5.000,00
Projeto de Judô Paulo Graça	Secretaria de Esportes	5.000,00
Associação Viva Boa Vista	Secretaria de Assistência Social	5.000,00
AJA - Associação Jacareense de Atletismo	Secretaria de Esportes	5.000,00
Associação de Basquete de Jacareí - ABJ	Secretaria de Esportes	10.000,00
Projeto Curta Jacareí - Fomento ao audiovisual	Fundação Cultural	5.000,00
Associação Esportiva Jacareí Rugby	Secretaria de Esportes	10.000,00
JAM – Jacareí Ampara Menores	Secretaria de Assistência Social	5.000,00
Carmelitas Lar São José	Secretaria de Educação	5.000,00
APA – Associação Protetora dos Animais	Secretaria de Meio Ambiente	10.000,00
Lar Fraternal das Acácias	Secretaria de Assistência Social	5.000,00
Associação Humanitária Amor e Caridade	Secretaria de Assistência Social	5.000,00
Academia Jacareense de Letras	Secretaria de Educação	5.000,00
Total		279.880,36

Fica o setor competente da Prefeitura Municipal encarregado de efetuar as alterações e classificações necessárias ao cumprimento da presente Emenda.

Justificativa:

O somatório dos valores correspondentes às Ações dos Programas mencionados totalizam, nas indicações deste Vereador, R\$ 559.760,72, correspondendo a R\$ 279.880,36 para a área da saúde e R\$ 279.880,36 para as demais áreas, atendendo assim ao que cabe a cada parlamentar no oferecimento de emendas impositivas na forma do artigo 135, § 4º e seguintes, da Lei Orgânica do Município.

Câmara Municipal de Jacareí, 14 de dezembro de 2021.

HERNANI BARRETO

Vereador – Republicanos

EMENDA

ao Projeto de Lei do Executivo nº 017/2021, de 30/09/2021, que estima a receita e fixa a despesa do Município de Jacareí para o exercício de 2022.



EMENDA Nº 13

No Demonstrativo da Consolidação dos Programas e Acompanhamento das Metas, constante às fls. 200 do projeto de lei em epígrafe, nas Ações do Programa 0003 – Cidade Saudável (Unidade Responsável 02.04 – Secretaria de Saúde, Função 04, Subfunção 122), a descrição da Ação 2392 (Emendas Câmara), fica desmembrada, para este Vereador, da seguinte forma:

Descrição da Atividade	Secretaria de Destino	Valor em Reais
Reforma do Centro de Especialidades Odontológicas - CEO	Secretaria de Saúde	60.000,00
Hospital São Francisco de Assis – Cirurgias Oncológicas	Secretaria de Saúde	100.000,00
Cirurgias Urológicas	Secretaria de Saúde	119.880,37
Total		279.880,37

No Demonstrativo da Consolidação dos Programas e Acompanhamento das Metas, constante às fls. 217 do projeto de lei em epígrafe, nas Ações do Programa 0017 – Planejamento e Gestão Governamental (Unidade Responsável 02.02 – Secretaria de Governo e Planejamento, Função 04, Subfunção 122 – Administração Geral), a descrição da Ação 2392 (Emendas Câmara), fica desmembrada, para este Vereador, da seguinte forma:

Descrição da Atividade	Secretaria ou Órgão de Destino	Valor em Reais
Programa Bom Prato	Secretaria de Assistência Social	70.000,00
Caminhada da Vitória	Fundação Cultural de Jacarehy	30.000,00
Jacareí Gospel Festival	Fundação Cultural de Jacarehy	20.000,00
Academia ao ar livre – Bairro Cecap	Secretaria de Esportes	50.000,00
Associação Esportiva Jacareí Rugby	Secretaria de Esportes	10.000,00
Creche “Cantinho da Providência”	Secretaria de Educação	10.000,00
Associação Humanitária Amor e Caridade	Secretaria de Assistência Social	20.000,00
JAM – Jacareí Ampara Menores	Secretaria de Assistência Social	20.000,00
Associação Viva Boa Vista	Secretaria de Assistência Social	20.000,00
CEPAC - Associação Criança Especial de Pais Companheiros	Secretaria de Assistência Social	20.000,00
ASPAD - Associação de Pais e Amigos Down	Secretaria de Assistência Social	9.880,37
Total		279.880,37

Fica o setor competente da Prefeitura Municipal encarregado de efetuar as alterações e classificações necessárias ao cumprimento da presente Emenda.

Justificativa:

O somatório dos valores correspondentes às Ações dos Programas mencionados totalizam, nas indicações deste Vereador, R\$ 559.760,74, correspondendo a R\$ 279.880,37 para a área da saúde e R\$ 279.880,37 para as demais áreas, atendendo assim ao que cabe a cada parlamentar no oferecimento de emendas impositivas na forma do artigo 135, § 4º e seguintes, da Lei Orgânica do Município.

Câmara Municipal de Jacareí, 14 de dezembro de 2021.

ABNER DE MADUREIRA
VEREADOR PSDB

EMENDA

ao Projeto de Lei do Executivo nº 017/2021, de 30/09/2021, que estima a receita e fixa a despesa do Município de Jacareí para o exercício de 2022.

EMENDA Nº 14

No Demonstrativo da Consolidação dos Programas e Acompanhamento das Metas, constante às fls. 200 do projeto de lei em epígrafe, nas Ações do Programa 0003 – Cidade Saudável (Unidade Responsável 02.04 – Secretaria de Saúde, Função 04, Subfunção 122), a descrição da Ação 2392 (Emendas Câmara), fica desmembrada, para este Vereador, da seguinte forma:

Descrição da Atividade	Secretaria de Destino	Valor em Reais
Aquisição de equipamentos para cirurgia oncológicas; Carrinho de anestesia; Monitor 4 parâmetros; Caixa para RTU para a SANTA CASA.	Secretaria de Saúde	R\$ 159.880,36
Aquisição de equipamentos para cirurgia oncológicas para o HOSPITAL SÃO FRANCISCO.	Secretaria de Saúde	R\$ 50.000,00
Aquisição de equipamentos e/ou manutenção para CEO- CENTRO DE ESPECIALIDADES ODONTOLÓGICAS.	Secretaria de Saúde	R\$ 20.000,00
Aquisição de equipamentos de informática para CAPS II- NOVOS CAMINHOS.	Secretaria de Saúde	R\$ 20.000,00
Aquisição de equipamentos e/ou mobiliário para o SETOR DE AMBULÂNCIAS.	Secretaria de Saúde	R\$ 30.000,00
Total		279.880,36

No Demonstrativo da Consolidação dos Programas e Acompanhamento das Metas, constante às fls. 217 do projeto de lei em epígrafe, nas Ações do Programa 0017 – Planejamento e Gestão Governamental (Unidade Responsável 02.02 – Secretaria de Governo e Planejamento, Função 04, Subfunção 122 – Administração Geral), a descrição da Ação 2392 (Emendas Câmara), fica desmembrada, para este Vereador, da seguinte forma:

Descrição da Atividade	Secretaria ou Órgão de Destino	Valor em Reais
BOM PRATO	Secretaria de Assistência Social	R\$ 70.000,00
Aquisição de equipamentos e/ou mobiliário para ONG ESPAÇO MULHER.	Secretaria de Governo e Planejamento	R\$ 5.000,00
Aquisição de equipamentos e/ou reformas e/ou custeio da VIVA BOA VISTA.	Secretaria de Governo e Planejamento	R\$ 20.000,00
Aquisição de equipamentos e/ou reformas para JAM.	Secretaria de Governo e Planejamento	R\$ 10.000,00
Reformas para o CEPAC.	Secretaria de Governo e Planejamento	R\$ 10.000,00



Aquisição de equipamentos e/ou reformas e/ou custeio para ASPAD .	Secretaria de Governo e Planejamento	R\$ 10.000,00
Custeio com eventos de Capoeira .	Fundação Cultural	R\$ 5.000,00
Custeio das atividades da ASSOCIAÇÃO DESPORTIVA DE JACAREÍ .	Fundação Cultural	R\$ 5.000,00
Custeio da instituição DR. COLORIDOS .	Secretaria de Governo e Planejamento	R\$ 5.000,00
Aquisição de equipamentos para CANTINHO DA PROVIDÊNCIA .	Secretaria de Governo e Planejamento	R\$ 5.000,00
Reformas da instituição AMOR E CARIDADE .	Secretaria de Governo e Planejamento	R\$ 10.000,00
Aquisição de equipamentos e/ou reformas e/ou custeio para LAR FRATERNAL DA ACÁCIA .	Secretaria de Governo e Planejamento	R\$ 10.000,00
Aquisição de equipamentos e/ou reformas e/ou custeio para LAR FREDERICO OZANAM .	Secretaria de Governo e Planejamento	R\$ 10.000,00
Aquisição de materiais e/ou reforma da instituição CARMELITAS "LAR SÃO JOSÉ" .	Secretaria de Governo e Planejamento	R\$ 5.000,00
Aquisição de equipamentos e/ou reformas e/ou custeio para ASSOCIAÇÃO ESPORTIVA JACAREÍ RUGBY .	Secretaria de Governo e Planejamento	R\$ 5.000,00
Aquisição de equipamentos para PATRULHA MARIA DA PENHA .	Secretaria de segurança Pública	R\$ 25.000,00
Implantação de Lombadas na Rua Celso Moreira de Almeida, Jd. Santa Maria .	Secretaria de Mobilidade Urbana	R\$ 20.000,00
Revitalização Ubanana no Jd. Santa Maria: ILUMINAÇÃO DE LED EM TODAS AS RUAS. E Travessia de córrego no Prolongamento do Santa Maria, na Rua Orlando Felipe Bonnano na altura da Rua Arlindo Scavone.	Secretaria de Governo e Planejamento	R\$ 49.880,36

Total	279.880,36
-------	------------

Fica o setor competente da Prefeitura Municipal encarregado de efetuar as alterações e classificações necessárias ao cumprimento da presente Emenda.

Justificativa:

O somatório dos valores correspondentes às Ações dos Programas mencionados totalizam, nas indicações deste Vereador, R\$ 559.760,72, correspondendo a R\$ 279.880,36 para a área da saúde e R\$ 279.880,36 para as demais áreas, atendendo assim ao que cabe a cada parlamentar no oferecimento de emendas impositivas na forma do artigo 135, § 4º e seguintes, da Lei Orgânica do Município.

Câmara Municipal de Jacareí, 14 de dezembro de 2021.

Vereadora: Maria Amélia/PSDB

EMENDA

ao Projeto de Lei do Executivo nº 017/2021, de 30/09/2021, que estima a receita e fixa a despesa do Município de Jacareí para o exercício de 2022.

EMENDA Nº 15

No Demonstrativo da Consolidação dos Programas e Acompanhamento das Metas, constante às fls. 200 do projeto de lei em epígrafe, nas Ações do Programa 0003 – Cidade Saudável (Unidade Responsável 02.04 – Secretaria de Saúde, Função 04, Subfunção 122), a descrição da Ação 2392 (Emendas Câmara), fica desmembrada, para este Vereador, da seguinte forma:

Descrição da Atividade	Secretaria de Destino	Valor em Reais
Hospital São Francisco de Assis	Secretaria de Saúde	50.000,00
UBS Jardim do Vale	Secretaria de Saúde	50.000,00
UBS Parque Santo Antonio	Secretaria de Saúde	50.000,00
Santa Casa de Misericórdia	Secretaria de Saúde	129.880,36
Total		279.880,36

No Demonstrativo da Consolidação dos Programas e Acompanhamento das Metas, constante às fls. 217 do projeto de lei em epígrafe, nas Ações do Programa 0017 – Planejamento e Gestão Governamental (Unidade Responsável 02.02 – Secretaria de Governo e Planejamento, Função 04, Subfunção 122 – Administração Geral), a descrição da Ação 2392 (Emendas Câmara), fica desmembrada, para este Vereador, da seguinte forma:

Descrição da Atividade	Secretaria ou Órgão de Destino	Valor em Reais
Implantação do Programa Bom Prato	Assistência Social	70.000,00
Associação Humanitária Amor e Caridade	Assistência Social	20.000,00
Associação Desportiva Cultural de Jacareí	Secretaria de Esportes	10.000,00
Aspad	Assistência Social	10.000,00
Fundação Cultural de Jacareí	Assistência Social	50.000,00
Desafio Jovem Ebenezer	Assistência Social	100.000,00
Associação de Clubes de Futebol Amador de Jacareí	Secretaria de Esportes	19.880,36
Total		279.880,36

Fica o setor competente da Prefeitura Municipal encarregado de efetuar as alterações e classificações necessárias ao cumprimento da presente Emenda.

Justificativa:

O somatório dos valores correspondentes às Ações dos Programas mencionados totalizam, nas indicações deste Vereador, R\$ 559.760,72, correspondendo a R\$ 279.880,36 para a área da saúde e R\$ 279.880,36 para as demais áreas, atendendo assim ao que cabe a cada parlamentar no oferecimento de emendas impositivas na forma do artigo 135, § 4º e seguintes, da Lei Orgânica do Município.

Câmara Municipal de Jacareí, 14 de dezembro de 2021.

Paulinho dos Condutores

Vereador – PL

Presidente



Orgão UO/UE	Função e Subfunção	Programa	Ação	Descrição
01				CÂMARA MUNICIPAL DE JACAREÍ
01.01				CÂMARA MUNICIPAL
01.01.01				CÂMARA MUNICIPAL
01.01.01	01			Legislativa
01.01.01	01.031			Ação Legislativa
01.01.01	01.031	0001		Processo Legislativo
01.01.01	01.031	0001	0001	Aposentadorias e pensões
				Operação especial
				Projeto
01.01.01	01.031	0001	1001	Ampliação e/ou reforma do prédio
01.01.01	01.031	0001	1002	Renovação ou aquisição de equipamentos e material permanente
				Atividade
01.01.01	01.031	0001	2001	Manutenção da Câmara
01.01.01	01.031	0001	2002	Serviços de divulgação do legislativo
01.01.01	01.031	0001	2003	Sistema de comunicação do legislativo
01.01.01	01.031	0001	2004	Folha de pagamento da Câmara
01.01.01	01.031	0001	2267	Escola do Legislativo
01.01.01	01.031	0001	2268	Ferramentas Tecnológicas

02				PREFEITURA MUNICIPAL DE JACAREI
02.01				EXECUTIVO
02.01.01				GABINETE DO PREFEITO
02.01.01	04			Administração
02.01.01	04.122			Administração Geral
02.01.01	04.122	0007		Modernização Estratégica da SARH
				Atividade
02.01.01	04.122	0007	2006	Planejamento estratégico
02.01.01	04.122	0007	2007	Manutenção serviços administrativos Gabinete do Prefeito
02.01.01	04.122	0007	2012	Manutenção da frota
02.01.01	04.122	0007	2014	Folha de pagamento do Gabinete do Prefeito
02.01.01	04.122	0007	2105	Serviços de divulgação da administração
02.01.01	04.122	0007	2234	Despesa com bolsa auxílio a estagiários
02.02				SECRETARIA DE GOVERNO E PLANEJAMENTO
02.02.01				GABINETE DO SECRETÁRIO DE GOVERNO E PLANEJAMENTO
02.02.01	04			Administração
02.02.01	04.122			Administração Geral
02.02.01	04.122	0017		Planejamento e Gestão Governamental
				Projeto
02.02.01	04.122	0017	1042	Continuação da Av. Eng. Davi Lino
02.02.01	04.122	0017	1060	Construção de ciclovias
02.02.01	04.122	0017	1068	Desapropriações e compra de áreas
02.02.01	04.122	0017	1152	Revitalização de parques e praças.
02.02.01	04.122	0017	1182	Terceira ponte
02.02.01	04.122	0017	1344	Duplicação da Av. Humberto de Alencar Castelo Branco
				Atividade
02.02.01	04.122	0017	2012	Manutenção da frota
02.02.01	04.122	0017	2035	FMDHU-investimentos municipais para desenvolvimento urbano
02.02.01	04.122	0017	2234	Despesa com bolsa auxílio a estagiários
02.02.01	04.122	0017	2288	FMAIL - Fundo Mun. de Áreas Institucionais e Lazer
02.02.01	04.122	0017	2392	Emendas Câmara
02.02.01	04.122	0017	2407	Participa Jacareí
02.02.01	04.122	0017	2449	Manutenção do Serviço Administrativos Secretaria de Governo e Planejamento
02.02.01	04.122	0017	2450	Folha de Pagamento Secretaria de Governo e Planejamento
02.02.01	15			Urbanismo
02.02.01	15.451			Infra-estrutura Urbana
02.02.01	15.451	0017		Planejamento e Gestão Governamental
				Projeto
02.02.01	15.451	0017	1287	Drenagem do Tanquinho
02.02.01	15.451	0017	1288	Obras de Pavimentação - Recapeamento - Drenagem
				Atividade
02.02.01	15.451	0017	2154	Gerenciamento e fiscalização de obras
02.02.01	15.451	0017	2155	Elaboração de projetos
02.02.01	15.452			Serviços Urbanos
02.02.01	15.452	0017		Planejamento e Gestão Governamental
				Projeto
02.02.01	15.452	0017	1343	Renova Centro



Orgão UO/UE	Função e Subfunção	Programa	Ação	Descrição
02.03				SECRETARIA DE DESENVOLVIMENTO ECONÔMICO
02.03.01				GABINETE DO SECRETÁRIO DE DESENVOLVIMENTO ECONÔMICO
02.03.01	04			Administração
02.03.01	04.122			Administração Geral
02.03.01	04.122	0002		Desenvolvimento Econômico
				Atividade
02.03.01	04.122	0002	2012	Manutenção da frota
02.03.01	04.122	0002	2025	Manutenção serviços administrativos da Secretaria de Desenvolvimento Econômico
02.03.01	04.122	0002	2032	Folha de pagamento da Secretaria de Desenvolvimento Econômico
02.03.01	04.122	0002	2065	Manutenção e conservação do Mercado Municipal de Jacareí
02.03.01	04.122	0002	2234	Despesa com bolsa auxílio a estagiários
02.03.01	04.122	0002	2446	Encargos Gerais - Locação de Imóveis
02.03.01	11			Trabalho
02.03.01	11.331			Proteção e Benefícios ao Trabalhador
02.03.01	11.331	0002		Desenvolvimento Econômico
				Projeto
02.03.01	11.331	0002	1307	Cursos de capacitação e qualificação profissional
02.03.01	11.331	0002	1309	Inclusão para o mercado de trabalho
02.03.01	20			Agricultura
02.03.01	20.605			Abastecimento
02.03.01	20.605	0002		Desenvolvimento Econômico
				Atividade
02.03.01	20.605	0002	2281	Fomento ao Abastecimento
02.03.01	20.606			Extensão Rural
02.03.01	20.606	0002		Desenvolvimento Econômico
				Atividade
02.03.01	20.606	0002	2022	Assistência e extensão rural
02.03.01	20.606	0002	2029	Manutenção da patrulha agrícola
02.03.01	23			Comércio e Serviços
02.03.01	23.691			Promoção Comercial
02.03.01	23.691	0002		Desenvolvimento Econômico
				Projeto
02.03.01	23.691	0002	1006	Fomento a economia solidária
02.03.01	23.691	0002	1007	Apoio a novos investimentos para o município
02.03.01	23.691	0002	1161	Projeto Jacareí Capital da Cerveja
02.03.01	23.691	0002	1162	Fórum do Desenvolvimento Econômico
02.03.01	23.691	0002	1294	Mapeamento de Cadeia Produtiva
02.03.01	23.691	0002	1341	Feiras e Eventos
				Atividade
02.03.01	23.691	0002	2024	Fomento ao Banco do Povo
02.03.01	23.691	0002	2027	Manutenção da incubadora de empresas
02.03.01	23.691	0002	2028	Apoio ao programa de modernização para micro e pequenas empresas - SEBRAE
02.03.01	23.691	0002	2287	Manutenção do Atende Bem Trabalhador
02.03.01	23.691	0002	2301	Ações de Fomento ao Comércio Local
02.03.01	23.695			Turismo
02.03.01	23.695	0002		Desenvolvimento Econômico
				Projeto
02.03.01	23.695	0002	1308	Implantação e manutenção do Centro de Informações Turísticas
				Atividade
02.03.01	23.695	0002	2026	Manutenção do FUNTUR
02.03.01	23.695	0002	2300	Fomento a projetos e ações no turismo
02.04				SECRETARIA DE SAÚDE
02.04.01				GABINETE DO SECRETÁRIO DE SAÚDE
02.04.01	04			Administração
02.04.01	04.122			Administração Geral
02.04.01	04.122	0003		Cidade Saudável
				Projeto
02.04.01	04.122	0003	1074	Adequação de UBS central
02.04.01	04.122	0003	1081	Implantação de sistema de gestão em saúde
02.04.01	04.122	0003	1134	Projeto Mais Médicos
				Atividade
02.04.01	04.122	0003	2012	Manutenção da frota
02.04.01	04.122	0003	2180	Folha de pagamento da Secretaria de Saúde
02.04.01	04.122	0003	2182	Campanha educativa e divulgação
02.04.01	04.122	0003	2183	Despesas com vale transporte
02.04.01	04.122	0003	2184	Despesas com vale refeição
02.04.01	04.122	0003	2185	Despesas com vale alimentação



Orgão UO/UE	Função e Subfunção	Programa	Ação	Descrição
02.04.01	04.122	0003	2187	Manutenção do COMUS
02.04.01	04.122	0003	2188	Manutenção do COMAD
02.04.01	04.122	0003	2191	Manutenção dos serviços administrativos da Secretaria de Saúde
02.04.01	04.122	0003	2197	Bolsa auxílio a estagiários
02.04.01	04.122	0003	2285	Subvenção - Hospitais
02.04.01	04.122	0003	2392	Emendas Câmara
02.04.01	10			Saúde
02.04.01	10.301			Atenção Básica
02.04.01	10.301	0003		Cidade Saudável
				Atividade
02.04.01	10.301	0003	2463	Cuidados Pós COVID
02.04.01	10.302			Assistência Hospitalar e Ambulatorial
02.04.01	10.302	0003		Cidade Saudável
				Projeto
02.04.01	10.302	0003	1345	Construção do Centro de Trauma
02.04.03				DIRETORIA DE VIGILÂNCIA A SAÚDE
02.04.03	10			Saúde
02.04.03	10.304			Vigilância Sanitária
02.04.03	10.304	0003		Cidade Saudável
				Atividade
02.04.03	10.304	0003	2178	BLVGS - Manutenção do Bloco da Vigilância em Saúde - DST
02.04.03	10.304	0003	2196	BLVGS - Manutenção do Bloco de Vigilância em Saúde
02.04.03	10.304	0003	2390	BLVGS - Folha de Pagamento - Agentes Combates a endemias
02.04.04				DIRETORIA DE URGÊNCIAS
02.04.04	10			Saúde
02.04.04	10.302			Assistência Hospitalar e Ambulatorial
02.04.04	10.302	0003		Cidade Saudável
				Atividade
02.04.04	10.302	0003	2264	Manutenção do Consórcio SAMU - Serviço de Atendimento Móvel de Urgência
02.04.05				DIRETORIA DE REGULAÇÃO E SERVIÇOS DE SAÚDE
02.04.05	10			Saúde
02.04.05	10.305			Vigilância Epidemiológica
02.04.05	10.305	0003		Cidade Saudável
				Atividade
02.04.05	10.305	0003	2192	BLMAC - Manutenção do Bloco de Atenção Média e Alta Complexidade Amb. e Hospitalar
02.04.06				DIRETORIA DE ATENÇÃO BÁSICA
02.04.06	10			Saúde
02.04.06	10.301			Atenção Básica
02.04.06	10.301	0003		Cidade Saudável
				Projeto
02.04.06	10.301	0003	1075	Construção, reforma, ampliação e aparelhamento de unidade de saúde
				Atividade
02.04.06	10.301	0003	2181	Folha de pagamento - BLTB
02.04.06	10.301	0003	2186	Convênio com o Governo Estadual
02.04.06	10.301	0003	2193	BLGES - Manutenção do Bloco de Gestão do SUS
02.04.06	10.301	0003	2194	BLATB - Manutenção do Bloco de Atenção Básica
02.04.06	10.301	0003	2195	BLAFB - Manutenção do Bloco de Assistência Farmacêutica Básica
02.05				SECRETARIA MUNICIPAL DE EDUCAÇÃO
02.05.01				GABINETE DO SECRETÁRIO DE EDUCAÇÃO
02.05.01	04			Administração
02.05.01	04.122			Administração Geral
02.05.01	04.122	0004		Cidade Viva e Educadora
				Atividade
02.05.01	04.122	0004	2138	Bolsa auxílio - estagiários
02.05.01	04.122	0004	2373	Verbas de gabinete
02.05.01	04.122	0004	2413	Vale Alimentação
02.05.01	04.122	0004	2414	Vale Transporte
02.05.01	04.122	0004	2415	Vale Refeição
02.05.01	04.122	0004	2416	Folha de Pagamento - Sede MAGISTÉRIO (FUNDEB 60%)
02.05.01	04.122	0004	2417	Folha de Pagamento - Sede OUTROS PROFISSIONAIS/ FUNDEB 40%
02.05.01	04.122	0004	2425	Folha de Pagamentos - Externos
02.05.01	12			Educação
02.05.01	12.361			Ensino Fundamental
02.05.01	12.361	0004		Cidade Viva e Educadora



Orgão UO/UE	Função e Subfunção	Programa	Ação	Descrição
				Atividade
02.05.01	12.361	0004	2368	Manutenção e ampliação e descentralização das salas de leituras públicas
02.05.01	12.364			Ensino Superior
02.05.01	12.364	0004		Cidade Viva e Educadora
				Atividade
02.05.01	12.364	0004	2113	Transporte universitário - PROTEU
02.05.01	12.364	0004	2114	Bolsa de estudo - PROBEM
02.05.01	12.453			Transportes Coletivos Urbanos
02.05.01	12.453	0004		Cidade Viva e Educadora
				Atividade
02.05.01	12.453	0004	2441	Auxílio Transporte - Estudantes
02.05.02				GERÊNCIA DO ENSINO INFANTIL - CRECHE
02.05.02	04			Administração
02.05.02	04.122			Administração Geral
02.05.02	04.122	0004		Cidade Viva e Educadora
				Atividade
02.05.02	04.122	0004	2138	Bolsa auxílio - estagiários
02.05.02	04.122	0004	2429	Folha de Pagamento CRECHE OUTROS PROFISSIONAIS/ 40% FUNDEB
02.05.02	04.122	0004	2435	Folha de Pagamento - Creche Magistério (FUNDEB 60%)
02.05.02	12			Educação
02.05.02	12.122			Administração Geral
02.05.02	12.122	0004		Cidade Viva e Educadora
				Atividade
02.05.02	12.122	0004	2118	Capacitação, desenvolvimento e valorização profissional
02.05.02	12.365			Educação Infantil
02.05.02	12.365	0004		Cidade Viva e Educadora
				Projeto
02.05.02	12.365	0004	1024	Construção e ampliação de prédios escolares
				Atividade
02.05.02	12.365	0004	2107	Distribuição merenda escolar
02.05.02	12.365	0004	2121	Transporte de alunos
02.05.02	12.365	0004	2129	Vale transporte
02.05.02	12.365	0004	2130	Vale alimentação
02.05.02	12.365	0004	2131	Vale refeição
02.05.02	12.365	0004	2282	Subvenção creches
02.05.02	12.365	0004	2419	Fomento da Responsabilidade do Gestor Escolar
02.05.02	12.365	0004	2438	Manutenção do Ensino - Creche
02.05.03				GERÊNCIA DO ENSINO INFANTIL - PRÉ-ESCOLA
02.05.03	04			Administração
02.05.03	04.122			Administração Geral
02.05.03	04.122	0004		Cidade Viva e Educadora
				Atividade
02.05.03	04.122	0004	2138	Bolsa auxílio - estagiários
02.05.03	04.122	0004	2431	Folha de Pagamento - PRÉ-ESCOLA MAGISTÉRIO / (FUNDEB 60%)
02.05.03	04.122	0004	2436	Folha de Pagamento - Pré-Escola OUTROS PROFISSIONAIS (40% FUNDEB)
02.05.03	12			Educação
02.05.03	12.122			Administração Geral
02.05.03	12.122	0004		Cidade Viva e Educadora
				Atividade
02.05.03	12.122	0004	2421	Fomento de Responsabilidade do Gestor Escolar
02.05.03	12.365			Educação Infantil
02.05.03	12.365	0004		Cidade Viva e Educadora
				Projeto
02.05.03	12.365	0004	1024	Construção e ampliação de prédios escolares
				Atividade
02.05.03	12.365	0004	2107	Distribuição merenda escolar
02.05.03	12.365	0004	2118	Capacitação, desenvolvimento e valorização profissional
02.05.03	12.365	0004	2121	Transporte de alunos
02.05.03	12.365	0004	2123	Manutenção de Ensino - Pré Escola
02.05.03	12.365	0004	2129	Vale transporte
02.05.03	12.365	0004	2130	Vale alimentação
02.05.03	12.365	0004	2131	Vale refeição
02.05.04				GERÊNCIA DO ENSINO FUNDAMENTAL
02.05.04	04			Administração
02.05.04	04.122			Administração Geral



Órgão UO/UE	Função e Subfunção	Programa	Ação	Descrição
02.05.04	04.122	0004		Cidade Viva e Educadora
				Atividade
02.05.04	04.122	0004	2138	Bolsa auxílio - estagiários
02.05.04	04.122	0004	2426	Folha de Pagamento - FUNDAMENTAL OUTROS PROFISSIONAIS / (40% FUNDEB)
02.05.04	04.122	0004	2427	Folha de Pagamento - FUNDAMENTAL
02.05.04	04.122	0004	2432	Folha de Pagamento - FUNDAMENTAL MAGISTÉRIO (FUNDEB 60%)
02.05.04	12			Educação
02.05.04	12.361			Ensino Fundamental
02.05.04	12.361	0004		Cidade Viva e Educadora
				Projeto
02.05.04	12.361	0004	1034	Construção e ampliação de prédios escolares
				Atividade
02.05.04	12.361	0004	2107	Distribuição merenda escolar
02.05.04	12.361	0004	2117	Uniformização dos alunos do ensino fundamental
02.05.04	12.361	0004	2118	Capacitação, desenvolvimento e valorização profissional
02.05.04	12.361	0004	2121	Transporte de alunos
02.05.04	12.361	0004	2129	Vale transporte
02.05.04	12.361	0004	2130	Vale alimentação
02.05.04	12.361	0004	2131	Vale refeição
02.05.04	12.361	0004	2421	Fomento de Responsabilidade do Gestor Escolar
02.05.04	12.361	0004	2422	Subvenções Entidades Conveniadas
02.05.04	12.361	0004	2437	Manutenção do Ensino Fundamental
02.05.05				FUNDO EDUCAMAIS JACAREÍ
02.05.05	12			Educação
02.05.05	12.368			Educação Básica
02.05.05	12.368	0004		Cidade Viva e Educadora
				Atividade
02.05.05	12.368	0004	2272	Manutenção do Fundo do Educamais Jacareí
02.06				SECRETARIA DE FINANÇAS
02.06.01				GABINETE DO SECRETÁRIO DE FINANÇAS
02.06.01	04			Administração
02.06.01	04.122			Administração Geral
02.06.01	04.122	0007		Modernização Estratégica da SARH
				Atividade
02.06.01	04.122	0007	2012	Manutenção da frota
02.06.01	04.122	0007	2030	Manutenção de serviços administrativos Secretaria de Finanças
02.06.01	04.122	0007	2031	Folha de pagamento da Secretaria de Finanças
02.06.01	04.122	0007	2234	Despesa com bolsa auxílio a estagiários
02.09				SECRETARIA DE ASSISTÊNCIA SOCIAL
02.09.01				GABINETE DO SECRETÁRIO DE ASSISTÊNCIA SOCIAL
02.09.01	04			Administração
02.09.01	04.122			Administração Geral
02.09.01	04.122	0005		Cidade Acolhedora
				Atividade
02.09.01	04.122	0005	2012	Manutenção da frota
02.09.01	04.122	0005	2049	Manutenção dos serviços administrativos SAS
02.09.01	04.122	0005	2060	Manutenção do Fundo Social de Solidariedade
02.09.01	04.122	0005	2068	Folha de pagamento da Secretaria de Assistência Social
02.09.01	04.122	0005	2151	Folha de pagamento da assistência à criança e ao adolescente
02.09.01	04.122	0005	2234	Despesa com bolsa auxílio a estagiários
02.09.01	04.122	0005	2401	Família Segura
02.09.01	04.122	0005	2459	Vale Alimentação da Assistência à criança e ao adolescente
02.09.01	04.122	0005	2460	Vale Alimentação da Secretaria de Assistência Social
02.09.01	08			Assistência Social
02.09.01	08.244			Assistência Comunitária
02.09.01	08.244	0005		Cidade Acolhedora
				Projeto
02.09.01	08.244	0005	1342	Programa Requalifica Jacareí
02.09.01	08.306			Alimentação e Nutrição
02.09.01	08.306	0005		Cidade Acolhedora
				Atividade
02.09.01	08.306	0005	2461	Co-financiamento Municipal - PSB - Programa Bom Prato
02.09.02				FUNDO MUNICIPAL DE ASSISTÊNCIA SOCIAL
02.09.02	08			Assistência Social
02.09.02	08.241			Assistência ao Idoso



Orgão UO/UE	Função e Subfunção	Programa	Ação	Descrição
02.09.02	08.241	0005		Cidade Acolhedora
				Atividade
02.09.02	08.241	0005	2048	Centro convivência ao idoso - Viva Vida
02.09.02	08.242			Assistência ao Portador de Deficiência
02.09.02	08.242	0005		Cidade Acolhedora
				Atividade
02.09.02	08.242	0005	2349	Co Financiamento Municipal - PSE - Pessoa com Deficiência
02.09.02	08.244			Assistência Comunitária
02.09.02	08.244	0005		Cidade Acolhedora
				Projeto
02.09.02	08.244	0005	1040	Construção e modernização dos serviços de proteção social especial - PSE
				Atividade
02.09.02	08.244	0005	2043	Serviços do CRAS
02.09.02	08.244	0005	2052	Serviços de proteção básica
02.09.02	08.244	0005	2054	Co financiamento municipal - psb - adolescente
02.09.02	08.244	0005	2056	Co financiamento federal - psb - bpc na escola
02.09.02	08.244	0005	2058	Construção e modernização dos serviços de proteção social básica - psb
02.09.02	08.244	0005	2059	Co financiamento estadual psb
02.09.02	08.244	0005	2064	Serviço de proteção social especial - alta complexidade - pse
02.09.02	08.244	0005	2069	IGD - Bolsa Família - psb
02.09.02	08.244	0005	2072	Co financiamento - benefícios eventuais - psb
02.09.02	08.244	0005	2080	IGD - Aprimoramento da gestão do SUAS - psb
02.09.02	08.244	0005	2081	Serviços do CREAS - PSE
02.09.02	08.244	0005	2088	Co financiamento estadual média complexidade - PSE
02.09.02	08.244	0005	2089	Co financiamento estadual alta complexidade - PSE
02.09.02	08.244	0005	2348	Co Financiamento Municipal - Acolhimento Institucional ILPI
02.09.02	08.244	0005	2350	Serviço de Acolhimento Institucional de Crianças e Adolescentes – PSE
02.09.02	08.244	0005	2352	Serviços do CENTRO POP - PSE
02.09.02	08.244	0005	2353	Co -financiamento Municipal SCFV
02.09.02	08.244	0005	2354	Serviços de Casa de Passagem - PSE
02.09.02	08.244	0005	2356	Co financiamento Municipal PSE - Acolhimento Criança e do Adolescente
02.09.02	08.244	0005	2424	Co financiamento federal Acessuas
02.09.02	08.244	0005	2445	Auxílio Transporte PCD
02.09.02	08.244	0005	2453	Manutenção de serviços/Incremento temporário
02.09.03				FUNDO MUNICIPAL DOS DIREITOS DA CRIANÇA E DO ADOLESCENTE
02.09.03	04			Administração
02.09.03	04.122			Administração Geral
02.09.03	04.122	0005		Cidade Acolhedora
				Atividade
02.09.03	04.122	0005	2462	Vale Alimentação do Conselho Tutelar
02.09.03	08			Assistência Social
02.09.03	08.243			Assistência à Criança e ao Adolescente
02.09.03	08.243	0005		Cidade Acolhedora
				Atividade
02.09.03	08.243	0005	2053	Manutenção do Conselho Tutelar
02.09.03	08.243	0005	2055	Manutenção do FMDCA
02.09.03	08.243	0005	2070	Folha de pagamento do Conselho Tutelar
02.09.04				FUNDO MUNICIPAL DO IDOSO
02.09.04	08			Assistência Social
02.09.04	08.241			Assistência ao Idoso
02.09.04	08.241	0005		Cidade Acolhedora
				Atividade
02.09.04	08.241	0005	2265	Manutenção do Fundo Municipal do Idoso-FMI
02.10				SECRETARIA DE INFRAESTRUTURA MUNICIPAL
02.10.01				DEPARTAMENTO ADMINISTRATIVO
02.10.01	04			Administração
02.10.01	04.122			Administração Geral
02.10.01	04.122	0006		Infraestrutura e melhoria no sistema viário, pluvial e estrutural
				Atividade
02.10.01	04.122	0006	2074	Manutenção do Depto. Administrativo
02.10.01	04.122	0006	2076	Adequação e melhorias nos ambientes de trabalho da SIEM
02.10.01	04.122	0006	2166	Folha de pagamento da Secr. de Infraestrutura Municipal
02.10.01	04.122	0006	2234	Despesa com bolsa auxílio a estagiários
02.10.04				DEPARTAMENTO DE LOGÍSTICA E EQUIPAMENTOS
02.10.04	04			Administração
02.10.04	04.122			Administração Geral



Orgão UO/UE	Função e Subfunção	Programa	Ação	Descrição
02.10.04	04.122	0006		Infraestrutura e melhoria no sistema viário, pluvial e estrutural
				Projeto
02.10.04	04.122	0006	1020	Renovação da frota
				Atividade
02.10.04	04.122	0006	2012	Manutenção da frota
02.10.04	04.122	0006	2013	Abastecimento da frota
02.10.04	04.122	0006	2078	Manutenção do Depto. de Logística e Equipamentos
02.10.04	04.122	0006	2082	Abastecimento da frota da Admin. Indireta
02.10.05				DEPARTAMENTO DE PROJETOS
02.10.05	15			Urbanismo
02.10.05	15.451			Infra-estrutura Urbana
02.10.05	15.451	0006		Infraestrutura e melhoria no sistema viário, pluvial e estrutural
				Projeto
02.10.05	15.451	0006	1069	Fundo Municipal de Iluminação Pública - FUNDIP
02.10.05	15.451	0006	1125	Elaboração do Plano Diretor Básico de Drenagem
				Atividade
02.10.05	15.451	0006	2153	Manutenção do Depto. de Projetos
02.10.05	15.451	0006	2155	Elaboração de projetos
02.10.06				DEPARTAMENTO DE OBRAS VIÁRIAS
02.10.06	15			Urbanismo
02.10.06	15.451			Infra-estrutura Urbana
02.10.06	15.451	0006		Infraestrutura e melhoria no sistema viário, pluvial e estrutural
				Projeto
02.10.06	15.451	0006	1043	Pavimentação e drenagem de ruas e avenidas - CIDE
02.10.06	15.451	0006	1046	Prevenção de áreas de risco
02.10.06	15.451	0006	1063	Obras emergenciais
02.10.06	15.451	0006	1288	Obras de Pavimentação - Recapeamento - Drenagem
				Atividade
02.10.06	15.451	0006	2057	Manutenção da cidade
02.10.06	15.451	0006	2152	Manutenção do Depto. de Obras Viárias
02.10.06	15.451	0006	2280	Regularização Fundiária de Núcleos de Interesse Social
02.10.09				DEPARTAMENTO DE OBRAS CIVIS
02.10.09	15			Urbanismo
02.10.09	15.451			Infra-estrutura Urbana
02.10.09	15.451	0006		Infraestrutura e melhoria no sistema viário, pluvial e estrutural
				Projeto
02.10.09	15.451	0006	1041	Construção e reforma de prédios municipais
				Atividade
02.10.09	15.451	0006	2079	Manutenção do Depto. de Obras Civis
02.10.09	15.451	0006	2083	Manutenção de prédios municipais
02.10.09	15.451	0006	2084	Manutenção e conservação de praças, parques e jardins
02.10.09	15.451	0006	2086	Manutenção do Depto. de Conservação de Obras Civis
02.11				SECRETARIA DE ADMINISTRAÇÃO E RECURSOS HUMANOS
02.11.01				GABINETE DO SECRETÁRIO DE ADMINISTRAÇÃO E RECURSOS HUMANOS
02.11.01	04			Administração
02.11.01	04.122			Administração Geral
02.11.01	04.122	0007		Modernização Estratégica da SARH
				Atividade
02.11.01	04.122	0007	2095	Manutenção de serviços administrativos Secretaria de Administração e Recursos Humanos
02.11.01	04.122	0007	2103	Folha de pagamento da Secretaria de Administração e Rec. Humanos
02.11.01	04.122	0007	2234	Despesa com bolsa auxílio a estagiários
02.11.01	04.122	0007	2299	Manutenção dos Cemitérios
02.11.01	04.122	0007	2377	Manutenção do Atende Bem
02.11.02				DEPARTAMENTO DE TECNOLOGIA DA INFORMAÇÃO
02.11.02	04			Administração
02.11.02	04.126			Tecnologia da Informação
02.11.02	04.126	0007		Modernização Estratégica da SARH
				Atividade
02.11.02	04.126	0007	2093	Manutenção de serviços administrativos Departamento Tecnologia da Informação
02.11.03				FUNDO MUNICIPAL DE VALORIZAÇÃO DO SERVIDOR PÚBLICO
02.11.03	04			Administração
02.11.03	04.122			Administração Geral
02.11.03	04.122	0007		Modernização Estratégica da SARH
				Atividade
02.11.03	04.122	0007	2094	Manutenção do FMVSPMJ



Orgão UO/UE	Função e Subfunção	Programa	Ação	Descrição
02.11.04				DEPARTAMENTO DE SUPRIMENTOS
02.11.04	04			Administração
02.11.04	04.122			Administração Geral
02.11.04	04.122	0007		Modernização Estratégica da SARH
				Atividade
02.11.04	04.122	0007	2096	Manutenção de serviços administrativos do Departamento de Suprimentos
02.11.05				DEPARTAMENTO DE RECURSOS HUMANOS
02.11.05	04			Administração
02.11.05	04.122			Administração Geral
02.11.05	04.122	0007		Modernização Estratégica da SARH
				Atividade
02.11.05	04.122	0007	2097	Manutenção de serviços administrativos do Departamento de Recursos Humanos
02.11.05	04.122	0007	2098	Saúde do servidor
02.11.06				DIRETORIA DE LICITAÇÕES E CONTRATOS
02.11.06	04			Administração
02.11.06	04.122			Administração Geral
02.11.06	04.122	0007		Modernização Estratégica da SARH
				Atividade
02.11.06	04.122	0007	2105	Serviços de divulgação da administração
02.11.06	04.122	0007	2423	Manutenção de serviços administrativos da Diretoria de Licitações e Contratos
02.13				SECRETARIA DE MEIO AMBIENTE
02.13.01				GABINETE DO SECRETÁRIO DE MEIO AMBIENTE
02.13.01	04			Administração
02.13.01	04.122			Administração Geral
02.13.01	04.122	0008		Meio Ambiente e Bem Viver
				Projeto
02.13.01	04.122	0008	1332	Aquisição de veículos
02.13.01	04.122	0008	1333	Reforma da nova sede da SMAZU
				Atividade
02.13.01	04.122	0008	2038	Manutenção dos serviços administrativos
02.13.01	04.122	0008	2046	Folha de pagamento da Secretaria de Meio Ambiente
02.13.01	04.122	0008	2234	Despesa com bolsa auxílio a estagiários
02.13.01	15			Urbanismo
02.13.01	15.451			Infra-estrutura Urbana
02.13.01	15.451	0008		Meio Ambiente e Bem Viver
				Projeto
02.13.01	15.451	0008	1009	Revitalização de praças, parques e jardins
02.13.01	15.451	0008	1010	Construção de praças
02.13.01	15.451	0008	1014	Educação ambiental
02.13.01	15.451	0008	1331	Implantação do Abrigo Municipal de Animais
				Atividade
02.13.01	15.451	0008	2012	Manutenção da frota
02.13.01	15.451	0008	2039	Manutenção e revitalização de áreas públicas
02.13.01	15.451	0008	2041	Manutenção dos parques
02.13.01	15.452			Serviços Urbanos
02.13.01	15.452	0008		Meio Ambiente e Bem Viver
				Projeto
02.13.01	15.452	0008	1342	Programa Requalifica Jacareí
02.13.01	18			Gestão Ambiental
02.13.01	18.451			Infra-estrutura Urbana
02.13.01	18.451	0008		Meio Ambiente e Bem Viver
				Projeto
02.13.01	18.451	0008	1011	Recomposição de mata ciliar
02.13.01	18.451	0008	1012	Recuperação e manutenção de áreas degradadas
				Atividade
02.13.01	18.451	0008	2156	Manutenção do Viveiro Municipal
02.13.01	18.451	0008	2316	Manutenção do Fundo Municipal de Meio Ambiente
02.13.01	18.451	0008	2317	Implantação do Plano Municipal de Manejo de Animais
02.13.01	18.541			Preservação e Conservação Ambiental
02.13.01	18.541	0008		Meio Ambiente e Bem Viver
				Atividade
02.13.01	18.541	0008	2040	Compensação ambiental - Termos de compromisso ambiental - TCRA
02.13.02				FUNDO MUNICIPAL DE LIMPEZA PÚBLICA
02.13.02	15			Urbanismo



Orgão UO/UE	Função e Subfunção	Programa	Ação	Descrição
02.13.02	15.451			Infra-estrutura Urbana
02.13.02	15.451	0008		Meio Ambiente e Bem Viver
				Atividade
02.13.02	15.451	0008	2042	Manutenção do Fundo Municipal de Limpeza Urbana
02.13.02	15.452			Serviços Urbanos
02.13.02	15.452	0008		Meio Ambiente e Bem Viver
				Atividade
02.13.02	15.452	0008	2458	Manutenção e conservação das vias municipais
02.13.02	18			Gestão Ambiental
02.13.02	18.451			Infra-estrutura Urbana
02.13.02	18.451	0008		Meio Ambiente e Bem Viver
				Projeto
02.13.02	18.451	0008	1334	Implantação de LEVs
02.13.03				DEPARTAMENTO DE MANUTENÇÃO E CONSERVAÇÃO VIÁRIA
02.13.03	15			Urbanismo
02.13.03	15.451			Infra-estrutura Urbana
02.13.03	15.451	0008		Meio Ambiente e Bem Viver
				Atividade
02.13.03	15.451	0008	2062	Manutenção e conservação das estradas rurais
02.13.03	15.451	0008	2090	Manutenção do Depto. e Conservação Viária
02.13.04				ADMINISTRAÇÃO REGIONAL DE DISTRITO DE SÃO SILVESTRE
02.13.04	04			Administração
02.13.04	04.122			Administração Geral
02.13.04	04.122	0008		Meio Ambiente e Bem Viver
				Atividade
02.13.04	04.122	0008	2016	Manutenção do Distrito de São Silvestre
02.13.04	04.122	0008	2020	Folha de pagamento do Distrito de São Silvestre
02.13.05				ADMINISTRAÇÃO REGIONAL DO DISTRITO DO PQ. MEIA LUA
02.13.05	04			Administração
02.13.05	04.122			Administração Geral
02.13.05	04.122	0008		Meio Ambiente e Bem Viver
				Atividade
02.13.05	04.122	0008	2017	Manutenção do Distrito do Parque Meia Lua
02.13.05	04.122	0008	2021	Folha de pagamento do Distrito do Parque Meia Lua
02.13.07				ADMINISTRAÇÃO REGIONAL DOM PEDRO I
02.13.07	04			Administração
02.13.07	04.122			Administração Geral
02.13.07	04.122	0008		Meio Ambiente e Bem Viver
				Atividade
02.13.07	04.122	0008	2399	Manutenção Administração Regional Dom Pedro I
02.13.07	04.122	0008	2404	Folha de pagamento da regional Dom Pedro I
02.13.08				ADMINISTRAÇÃO REGIONAL NILO MÁXIMO
02.13.08	04			Administração
02.13.08	04.122			Administração Geral
02.13.08	04.122	0008		Meio Ambiente e Bem Viver
				Atividade
02.13.08	04.122	0008	2400	Manutenção Administração Regional Nilo Máximo
02.13.08	04.122	0008	2448	Folha de pagamento do Distrito Nilo Máximo
02.14				SECRETARIA DE SEGURANÇA E DEFESA DO CIDADÃO
02.14.01				GABINETE DO SECRETÁRIO DE SEGURANÇA E DEFESA DO CIDADÃO
02.14.01	04			Administração
02.14.01	04.122			Administração Geral
02.14.01	04.122	0009		Segurança Pública, construindo a cidadania
				Atividade
02.14.01	04.122	0009	2136	Manutenção dos serviços administrativos da SSDC
02.14.01	04.122	0009	2139	Folha de pagamento da Secretaria de Segurança e Defesa do Cidadão
02.14.01	04.122	0009	2234	Despesa com bolsa auxílio a estagiários
02.14.01	06			Segurança Pública
02.14.01	06.181			Policimento
02.14.01	06.181	0009		Segurança Pública, construindo a cidadania
				Projeto
02.14.01	06.181	0009	1027	Aquisição e manutenção de viaturas



Orgão UO/UE	Função e Subfunção	Programa	Ação	Descrição
02.14.01	06.181	0009	1028	Aquisição de armamentos e munições
02.14.01	06.181	0009	1030	Reforma do prédio da Guarda Civil
02.14.01	06.181	0009	1171	Reaparelhagem e capacitação da Fiscalização e Postura
				Atividade
02.14.01	06.181	0009	2008	Manutenção da Junta de Serviço Militar
02.14.01	06.181	0009	2009	Manutenção do Tiro de Guerra
02.14.01	06.181	0009	2010	Manutenção do Corpo de Bombeiros
02.14.01	06.181	0009	2133	Ampliação do projeto semeadores da paz
02.14.01	06.181	0009	2134	Ampliação do programa ronda escolar
02.14.01	06.181	0009	2135	Renovação de equipamentos e uniformes
02.14.01	06.182			Defesa Civil
02.14.01	06.182	0009		Segurança Pública, construindo a cidadania
				Projeto
02.14.01	06.182	0009	1031	Reaparelhagem e capacitação da Defesa Civil
02.14.01	06.182	0009	1133	Modernização e capacitação da Guarda Civil
				Atividade
02.14.01	06.182	0009	2011	Manutenção do Fundo Municipal de Defesa Civil
02.14.01	06.183			Informação e Inteligência
02.14.01	06.183	0009		Segurança Pública, construindo a cidadania
				Projeto
02.14.01	06.183	0009	1029	Aquisição de equipamentos de informática
				Atividade
02.14.01	06.183	0009	2457	Manutenção e Expansão do COI
02.14.02				DEPARTAMENTO DE ASSUNTOS DA CIDADANIA
02.14.02	14			Direitos da Cidadania
02.14.02	14.125			Normatização e Fiscalização
02.14.02	14.125	0009		Segurança Pública, construindo a cidadania
				Atividade
02.14.02	14.125	0009	2137	Manutenção do Departamento de Assuntos da Cidadania
02.15				SECRETARIA DE ESPORTES E RECREAÇÃO
02.15.01				GABINETE DO SECRETÁRIO DE ESPORTES E RECREAÇÃO
02.15.01	04			Administração
02.15.01	04.122			Administração Geral
02.15.01	04.122	0010		Esporte e Qualidade de Vida para Todos
				Atividade
02.15.01	04.122	0010	2012	Manutenção da frota
02.15.01	04.122	0010	2170	Manutenção dos serviços administrativos da Secretaria de Esportes e Recreação
02.15.01	04.122	0010	2175	Folha de pagamento da Secretaria de Esportes e Recreação
02.15.01	04.122	0010	2234	Despesa com bolsa auxílio a estagiários
02.15.01	27			Desporto e Lazer
02.15.01	27.812			Desporto Comunitário
02.15.01	27.812	0010		Esporte e Qualidade de Vida para Todos
				Projeto
02.15.01	27.812	0010	1071	Construção, reforma e/ou ampliação de espaço esportivo
02.15.01	27.812	0010	1072	Implantação, reforma e ampliação de academias
02.15.01	27.812	0010	1301	Construção e Reforma de Campos de Futebol nos Bairros
				Atividade
02.15.01	27.812	0010	2168	Manutenção da LIFE e FADENP
02.15.01	27.812	0010	2171	Despesas com eventos esportivos
02.15.01	27.812	0010	2172	Atendimento esportivo e recreativo para PCD
02.15.01	27.812	0010	2173	Locação com clubes para prática esportiva
02.15.01	27.812	0010	2174	Manutenção de projetos esportivos
02.15.01	27.812	0010	2283	Subvenção com ligas e associações
02.15.01	27.812	0010	2374	Atleta Cidadão
02.16				ENCARGOS GERAIS DO MUNICÍPIO
02.16.01				RECURSOS SOB SUPERVISÃO DA SECRETARIA DE FINANÇAS
02.16.01	04			Administração
02.16.01	04.122			Administração Geral
02.16.01	04.122	0007		Modernização Estratégica da SARH
				Operação especial
02.16.01	04.122	0007	0006	Amortização e encargos - SAAE
02.16.01	04.122	0007	0007	Amortizações e encargos - IPMJ
02.16.01	04.122	0007	0008	Incentivo Cultural Lei 3648/95
02.16.01	04.122	0007	0016	Amortização e encargos INSS-RFB-PREV-PARC60 *
02.16.01	04.122	0007	0017	Amortizações e encargos - PMAT/PNAFM
02.16.01	04.122	0007	0018	Amortizações e encargos - Pró-Transporte
02.16.01	04.122	0007	0025	Amortização e encargos AMPLIAÇÃO ETA 3



Orgão UO/UE	Função e Subfunção	Programa	Ação	Descrição
				Atividade
02.16.01	04.122	0007	2221	Manutenção dos sistemas de informatização
02.16.01	04.122	0007	2223	Manutenção dos sistemas de arrecadação eo contabilidade
02.16.01	04.122	0007	2224	Contribuição ao PASEP
02.16.01	04.122	0099		Reserva de Contingência
				Reserva de contingência
02.16.01	04.122	0099	9001	Reserva de contingência
02.16.01	04.123			Administração Financeira
02.16.01	04.123	0007		Modernização Estratégica da SARH
				Atividade
02.16.01	04.123	0007	2443	Amortização e encargos CAF
02.16.01	28			Encargos especiais
02.16.01	28.843			Serviço da Dívida Interna
02.16.01	28.843	0007		Modernização Estratégica da SARH
				Atividade
02.16.01	28.843	0007	2465	Juros do Turi
02.16.01	28.843	0007	2466	Juros do Turi - Pro-pac
02.16.02				RECURSOS SOB SUPERVISÃO DA SECRETARIA DE ADM. E REC. HUMANOS
02.16.02	04			Administração
02.16.02	04.122			Administração Geral
02.16.02	04.122	0007		Modernização Estratégica da SARH
				Operação especial
02.16.02	04.122	0007	0003	Inativos e pensionistas
				Atividade
02.16.02	04.122	0007	2225	Despesas diversas da administração
02.16.02	04.122	0007	2226	Despesas com correio
02.16.02	04.122	0007	2227	Despesas com energia elétrica
02.16.02	04.122	0007	2228	Serviços com telefonia
02.16.02	04.122	0007	2229	Manutenção de sistema integrado de gestão pública municipal
02.16.02	04.122	0007	2230	Despesas com aluguéis
02.16.02	04.122	0007	2231	Despesas com vale transporte
02.16.02	04.122	0007	2232	Despesas com vale alimentação
02.16.02	04.122	0007	2233	Despesas com vale refeição
02.16.02	04.122	0007	2236	Benefícios assistenciais aos servidores
02.16.02	04.122	0007	2237	Encargos previdenciários
02.16.03				RECURSOS SOB SUPERVISÃO DA PROCURADORIA-GERAL DO MUNICÍPIO
02.16.03	04			Administração
02.16.03	04.122			Administração Geral
02.16.03	04.122	0007		Modernização Estratégica da SARH
				Operação especial
02.16.03	04.122	0007	0010	Pagamento de precatórios judiciais - DEPRE
02.16.03	04.122	0007	0011	Pagamento de precatórios judiciais - outros tribunais
02.16.03	04.122	0007	0012	Pagamento de precatórios judiciais - correção
02.16.03	04.122	0007	0014	Pagamento de precatórios judiciais de pequeno valor
				Atividade
02.16.03	04.122	0007	2263	Despesas judiciais e cartorárias
02.17				SECRETARIA DE MOBILIDADE URBANA
02.17.01				GABINETE DO SECRETÁRIO DE MOBILIDADE URBANA
02.17.01	04			Administração
02.17.01	04.122			Administração Geral
02.17.01	04.122	0015		Cidade Sustentável e Conectada
				Atividade
02.17.01	04.122	0015	2234	Despesa com bolsa auxílio a estagiários
02.17.01	04.122	0015	2294	Folha de pagamento da Secretaria de Mobilidade Urbana
02.17.02				DEPARTAMENTO ADMINISTRATIVO
02.17.02	04			Administração
02.17.02	04.122			Administração Geral
02.17.02	04.122	0015		Cidade Sustentável e Conectada
				Atividade
02.17.02	04.122	0015	2105	Serviços de divulgação da administração
02.17.02	04.122	0015	2296	Manutenção do Departamento Administrativo
02.17.03				DEPARTAMENTO DE TRÂNSITO
02.17.03	04			Administração
02.17.03	04.122			Administração Geral
02.17.03	04.122	0015		Cidade Sustentável e Conectada



Orgão UO/UE	Função e Subfunção	Programa	Ação	Descrição
				Atividade
02.17.03	04.122	0015	2012	Manutenção da frota
02.17.03	04.122	0015	2013	Abastecimento da frota
02.17.03	15			Urbanismo
02.17.03	15.451			Infra-estrutura Urbana
02.17.03	15.451	0015		Cidade Sustentável e Conectada
				Projeto
02.17.03	15.451	0015	1015	Elaboração do Plano de Mobilidade Urbana
02.17.03	15.451	0015	1166	Acessibilidade Construção e Manut. de Ciclovias e Ciclofaixas
02.17.03	15.451	0015	1167	Acessibilidade Construção e Manut. de calçadas Públicas
02.17.03	15.451	0015	1168	Implantação de manutenção do COI
02.17.03	15.451	0015	1329	Engenharia de Tráfego
				Atividade
02.17.03	15.451	0015	2157	Educação de trânsito
02.17.03	15.451	0015	2158	Manutenção do Depto. de Trânsito
02.17.03	15.451	0015	2159	Sistema de Fiscalização de Trânsito
02.17.03	15.451	0015	2160	Ampliação e manutenção da sinalização de trânsito
02.17.03	15.451	0015	2403	Engenharia de Campo
02.17.03	15.452			Serviços Urbanos
02.17.03	15.452	0015		Cidade Sustentável e Conectada
				Projeto
02.17.03	15.452	0015	1302	Recapeamento de Vias
02.17.03	26			Transporte
02.17.03	26.452			Serviços Urbanos
02.17.03	26.452	0015		Cidade Sustentável e Conectada
				Atividade
02.17.03	26.452	0015	2161	Gestão do trânsito
02.17.04				DEPARTAMENTO DE TRANSPORTES
02.17.04	04			Administração
02.17.04	04.122			Administração Geral
02.17.04	04.122	0015		Cidade Sustentável e Conectada
				Atividade
02.17.04	04.122	0015	2163	Manutenção do Depto. de Transportes
02.17.04	15			Urbanismo
02.17.04	15.451			Infra-estrutura Urbana
02.17.04	15.451	0015		Cidade Sustentável e Conectada
				Projeto
02.17.04	15.451	0015	1178	Sistema de Controle de Qualidade do Transporte Coletivo
02.17.04	15.451	0015	1330	Controle de Qualidade do Transporte Privado
				Atividade
02.17.04	15.451	0015	2162	Gestão e manutenção do Terminal Turístico Rodoviário
02.17.04	15.451	0015	2442	Custeio do Transporte Público
02.17.04	26			Transporte
02.17.04	26.453			Transportes Coletivos Urbanos
02.17.04	26.453	0015		Cidade Sustentável e Conectada
				Projeto
02.17.04	26.453	0015	1070	Instalação e manutenção de abrigos de ônibus
02.18				PROCURADORIA-GERAL DO MUNICÍPIO
02.18.01				GABINETE DO PROCURADOR GERAL
02.18.01	02			Judiciária
02.18.01	02.062			Defesa do Interesse Público no Processo Judiciário
02.18.01	02.062	0007		Modernização Estratégica da SARH
				Projeto
02.18.01	02.062	0007	1008	Reforma e ampliação do Forum
				Atividade
02.18.01	02.062	0007	2234	Despesa com bolsa auxílio a estagiários
02.18.01	02.062	0007	2338	Folha de pagamento da Procuradoria - Geral
02.18.01	02.062	0007	2362	Manutenção de serviços administrativos PGM

03				SAAE-SERVIÇO AUTONOMO DE AGUA E ESG.DE JACAREI
03.01				GABINETE DA PRESIDÊNCIA
03.01.01				GABINETE DA PRESIDÊNCIA E DEPENDÊNCIAS
03.01.01	04			Administração
03.01.01	04.122			Administração Geral



Órgão UO/UE	Função e Subfunção	Programa	Ação	Descrição
03.01.01	04.122	0011		Investindo em Saneamento
				Atividade
03.01.01	04.122	0011	2239	Serviços de divulgação da administração - SAAE
03.01.01	04.122	0011	2256	Folha de pagamento do Gabinete da Presidência
03.01.01	17			Saneamento
03.01.01	17.512			Saneamento Básico Urbano
03.01.01	17.512	0011		Investindo em Saneamento
				Atividade
03.01.01	17.512	0011	2238	Manutenção do Gabinete da Presidência
03.01.03				PROCURADORIA JURÍDICA E DEPENDÊNCIAS
03.01.03	04			Administração
03.01.03	04.122			Administração Geral
03.01.03	04.122	0011		Investindo em Saneamento
				Atividade
03.01.03	04.122	0011	2378	Manutenção da Procuradoria Jurídica
03.01.03	04.122	0011	2379	Folha de Pagamento da Procuradoria Jurídica
03.02				DEPARTAMENTO DE PLANEJAMENTO E OBRAS
03.02.01				GABINETE DO DIRETOR DE PLANEJAMENTO E OBRAS E DEPENDÊNCIAS
03.02.01	04			Administração
03.02.01	04.122			Administração Geral
03.02.01	04.122	0011		Investindo em Saneamento
				Projeto
03.02.01	04.122	0011	1109	Aquisição de imóveis
03.02.01	04.122	0011	1176	Ampliação e Melhoria de Prédios Públicos SAAE
				Atividade
03.02.01	04.122	0011	2258	Folha de pagamento do Depto. de Planejamento e Obras
03.02.01	17			Saneamento
03.02.01	17.512			Saneamento Básico Urbano
03.02.01	17.512	0011		Investindo em Saneamento
				Projeto
03.02.01	17.512	0011	1108	Ampliação e melhoria no sistema de abastecimento de água
03.02.01	17.512	0011	1187	Universalização da Água e Esgoto- Avançar Cidades
03.02.01	17.512	0011	1188	Ampliação de Infraestrutura - Finisa
03.02.01	17.512	0011	1279	Ampliação e Melhorias do Esgotamento Sanitário
03.02.01	17.512	0011	1280	Sistema Básico Integrado de Água e Esgoto PAC 2
03.02.01	17.512	0011	1281	Sistema de Esgotamento Sanitário e Perdas - Fehidro
03.02.01	17.512	0011	1282	Universalização do Sistema de Água e Esgoto -Agevap
				Atividade
03.02.01	17.512	0011	2249	Manutenção do Depto. de Planejamento e Obras
03.03				DEPARTAMENTO DE OPERAÇÕES
03.03.01				GABINETE DO DIRETOR DE OPERAÇÕES E DEPENDÊNCIAS
03.03.01	04			Administração
03.03.01	04.122			Administração Geral
03.03.01	04.122	0011		Investindo em Saneamento
				Atividade
03.03.01	04.122	0011	2248	Locação de veículos
03.03.01	04.122	0011	2254	Energia elétrica
03.03.01	04.122	0011	2259	Folha de pagamento do Departamento de Operações
03.03.01	17			Saneamento
03.03.01	17.512			Saneamento Básico Urbano
03.03.01	17.512	0011		Investindo em Saneamento
				Atividade
03.03.01	17.512	0011	2250	Manutenção do Departamento de Operações
03.04				DEPARTAMENTO FINANCEIRO
03.04.01				GABINETE DO DIRETOR FINANCEIRO E DEPENDÊNCIAS
03.04.01	04			Administração
03.04.01	04.122			Administração Geral
03.04.01	04.122	0011		Investindo em Saneamento
				Atividade
03.04.01	04.122	0011	2241	Manutenção do Departamento Financeiro
03.04.01	04.122	0011	2260	Folha de pagamento do Departamento Financeiro
03.05				DEPARTAMENTO ADMINISTRATIVO
03.05.01				GABINETE DO DIRETOR ADMINISTRATIVO E DEPENDÊNCIAS



Orgão UO/UE	Função e Subfunção	Programa	Ação	Descrição
03.05.01	04			Administração
03.05.01	04.122			Administração Geral
03.05.01	04.122	0011		Investindo em Saneamento
				Atividade
03.05.01	04.122	0011	2243	Manutenção do Departamento Administrativo
03.05.01	04.122	0011	2245	Despesas com telecomunicações
03.05.01	04.122	0011	2261	Folha de pagamento do Departamento Administrativo
03.05.01	17			Saneamento
03.05.01	17.512			Saneamento Básico Urbano
03.05.01	17.512	0011		Investindo em Saneamento
				Projeto
03.05.01	17.512	0011	1054	Aquisição de hidrômetros
03.06				ENCARGOS GERAIS DA AUTARQUIA
03.06.01				ENCARGOS GERAIS
03.06.01	04			Administração
03.06.01	04.122			Administração Geral
03.06.01	04.122	0011		Investindo em Saneamento
				Operação especial
03.06.01	04.122	0011	0003	Inativos e pensionistas
03.06.01	04.122	0011	0009	Precatórios judiciais
				Atividade
03.06.01	04.122	0011	2184	Despesas com vale refeição
03.06.01	04.122	0011	2232	Despesas com vale alimentação
03.06.01	04.122	0011	2244	Despesas diversas da administração - SAAE
03.06.01	04.122	0011	2246	Vale transporte/alimentação
03.06.01	04.122	0011	2247	Bolsa auxílio - estágio
03.06.01	04.122	0011	2255	Encargos previdenciários
03.06.01	04.122	0011	2284	Serviço de Regulação de Jacareí
				Reserva de contingência
03.06.01	04.122	0011	9002	Reserva de contingência - SAAE
03.06.02				ENCARGOS GERAIS DA AUTARQUIA
03.06.02	04			Administração
03.06.02	04.122			Administração Geral
03.06.02	04.122	0011		Investindo em Saneamento
				Atividade
03.06.02	04.122	0011	2236	Benefícios assistenciais aos servidores
03.07				DEPARTAMENTO COMERCIAL
03.07.01				GABINETE DO DIRETOR COMERCIAL E DEPENDÊNCIAS
03.07.01	04			Administração
03.07.01	04.122			Administração Geral
03.07.01	04.122	0011		Investindo em Saneamento
				Atividade
03.07.01	04.122	0011	2388	Manutenção da Diretoria Comercial
03.07.01	04.122	0011	2389	Folha de Pagamento da Diretoria Comercial
03.07.01	17			Saneamento
03.07.01	17.512			Saneamento Básico Urbano
03.07.01	17.512	0011		Investindo em Saneamento
				Atividade
03.07.01	17.512	0011	2361	Controle e Redução de Perdas
03.08				DIRETORIA TÉCNICA
03.08.01				DIRETORIA TÉCNICA DE TRATAMENTO DE ÁGUA E ESGOTO
03.08.01	04			Administração
03.08.01	04.122			Administração Geral
03.08.01	04.122	0011		Investindo em Saneamento
				Atividade
03.08.01	04.122	0011	2406	Folha de Pagamento do Departamento de Tratamento de Água e Esgoto
03.08.01	17			Saneamento
03.08.01	17.512			Saneamento Básico Urbano
03.08.01	17.512	0011		Investindo em Saneamento
				Atividade
03.08.01	17.512	0011	2330	Insumos de Água
03.08.01	17.512	0011	2405	Manutenção do Departamento de Tratamento de Água e Esgoto
03.08.01	17.512	0011	2455	Cobrança de recursos hídricos ANA



Orgão UO/UE	Função e Subfunção	Programa	Ação	Descrição
03.08.01	17.512	0011	2456	Cobrança de recursos hídricos DAAE

04				IPMJ - INSTITUTO DE PREVIDENCIA MUNICIPAL DE JACAREÍ
04.01				DIRETORIA EXECUTIVA DO IPMJ
04.01.01				GABINETE DA DIRETORIA EXECUTIVA DO IPMJ
04.01.01	09			Previdência Social
04.01.01	09.272			Previdência do Regime Estatutário
04.01.01	09.272	0012		Previdência do Servidor Público Municipal
				Operação especial
04.01.01	09.272	0012	0003	Inativos e pensionistas
04.01.01	09.272	0012	0004	Compensação financeira
04.01.01	09.272	0012	0010	Pagamento de precatórios judiciais - DEPRE
04.01.01	09.272	0012	0012	Pagamento de precatórios judiciais - correção
04.01.01	09.272	0012	1347	Obrigações sobre Valores Mobiliários
04.01.01	09.272	0012	2454	Outras despesas previdenciárias
				Projeto
04.01.01	09.272	0012	1104	Aquisição de imóvel para sede do IPMJ
04.01.01	09.272	0012	1346	Construção da Sede do IPMJ
				Atividade
04.01.01	09.272	0012	1348	Despesas e Encargos com Pessoal
04.01.01	09.272	0012	2213	Manutenção Gabinete da Diretoria Executiva do IPMJ
04.01.01	09.272	0012	2214	Manutenção predial e veicular
04.01.01	99			Reserva de Contingência
04.01.01	99.997			Reserva de Contingência para o RPPS
04.01.01	99.997	0012		Previdência do Servidor Público Municipal
				Operação especial
04.01.01	99.997	0012	0002	Reserva do RPPS

05				FUNDAÇÃO CULTURAL DE JACAREHY - JOSÉ MARIA DE ABREU
05.01				PRESIDÊNCIA DA FUNDAÇÃO CULTURAL DE JACAREHY
05.01.01				GABINETE DA PRESIDÊNCIA DA FUNDAÇÃO CULTURAL DE JACAREHY
05.01.01	04			Administração
05.01.01	04.122			Administração Geral
05.01.01	04.122	0013		Fomento Cultural e Defesa do Patrimônio
				Atividade
05.01.01	04.122	0013	2198	Manutenção da Fundação Cultural
05.01.01	04.122	0013	2202	Folha de pagamento da Fundação Cultural
05.01.01	04.122	0013	2234	Despesa com bolsa auxílio a estagiários
05.01.01	13			Cultura
05.01.01	13.391			Patrimônio Histórico, Artístico e Arqueológico
05.01.01	13.391	0013		Fomento Cultural e Defesa do Patrimônio
				Projeto
05.01.01	13.391	0013	1349	Arquivo Público e Histórico do Município de Jacareí
05.01.01	13.392			Difusão Cultural
05.01.01	13.392	0013		Fomento Cultural e Defesa do Patrimônio
				Projeto
05.01.01	13.392	0013	1092	Reformas e adaptações de espaços públicos - FMC
05.01.01	13.392	0013	1093	Preservação do patrimônio cultural - FMC
05.01.01	13.392	0013	1094	Revitalização do Museu de Antropologia do Vale do Paraíba
05.01.01	13.392	0013	1296	Fundo de Patrimônio Cultural
				Atividade
05.01.01	13.392	0013	2199	Promoção de eventos culturais
05.01.01	13.392	0013	2302	Fundo Municipal de Cultura
05.01.01	13.392	0013	2303	Escola Livre de Artes Multidisciplinares
05.01.01	13.392	0013	2305	Cursos, Capacitações, aperfeiçoamentos, visitas técnicas, encontros, simpósios, congresso e fóruns
05.01.01	13.392	0013	2343	Incubadora de Negócios Criativos e Culturais
05.01.01	13.392	0013	2345	Formação Cultural - Oficinas

06				FUNDAÇÃO PRÓ-LAR DE JACAREÍ
06.01				PRESIDÊNCIA DA FUNDAÇÃO PRÓ-LAR DE JACAREÍ
06.01.01				GABINETE DA PRESIDÊNCIA DA FUNDAÇÃO PRÓ-LAR DE JACAREÍ
06.01.01	04			Administração
06.01.01	04.482			Habitação Urbana



Orgão UO/UE	Função e Subfunção	Programa	Ação	Descrição
06.01.01	04.482	0014		Habitação Para Todos
				Atividade
06.01.01	04.482	0014	2012	Manutenção da frota
06.01.01	04.482	0014	2203	Manutenção dos serviços administrativos do Gabinete da Presidência
06.01.01	16			Habitação
06.01.01	16.482			Habitação Urbana
06.01.01	16.482	0014		Habitação Para Todos
				Atividade
06.01.01	16.482	0014	2118	Capacitação, desenvolvimento e valorização profissional
06.01.02				FUNDO MUNICIPAL DE HABITAÇÃO DE INTERESSE SOCIAL
06.01.02	16			Habitação
06.01.02	16.482			Habitação Urbana
06.01.02	16.482	0014		Habitação Para Todos
				Atividade
06.01.02	16.482	0014	2269	Manutenção dos serviços administrativos do Gabinete do FMHIS
06.01.02	16.482	0014	2270	Construção e reformas em bens próprios - FMHIS
06.01.02	16.482	0014	2280	Regularização Fundiária de Núcleos de Interesse Social
06.01.02	16.482	0014	2397	Edificações destinadas à Permissão de Uso - FMHIS
06.01.03				DEPARTAMENTO TÉCNICO OPERACIONAL
06.01.03	16			Habitação
06.01.03	16.482			Habitação Urbana
06.01.03	16.482	0014		Habitação Para Todos
				Projeto
06.01.03	16.482	0014	1304	Fornecimento de Material para Construção de 29 Habitações
06.01.03	16.482	0014	1305	Programa Reforma Legal
06.01.03	16.482	0014	1306	Construções de Habitações de interesse Social no Núcleo Urbano da Rua Javari
				Atividade
06.01.03	16.482	0014	2204	Manutenção do programa de plantas populares - FMHIS
06.01.04				DEPARTAMENTO TÉCNICO SOCIAL
06.01.04	16			Habitação
06.01.04	16.482			Habitação Urbana
06.01.04	16.482	0014		Habitação Para Todos
				Atividade
06.01.04	16.482	0014	2210	Manutenção do programa de auxílio aluguel

07				SERVIÇO DE REGULAÇÃO DE SANEAMENTO DE JACAREÍ - SRJ
07.01				PRESIDÊNCIA DO SERVIÇO DE REGULAÇÃO DE JACAREÍ
07.01.01				GABINETE DA PRESIDÊNCIA E DEPENDÊNCIAS
07.01.01	04			Administração
07.01.01	04.122			Administração Geral
07.01.01	04.122	0011		Investindo em Saneamento
				Atividade
07.01.01	04.122	0011	2277	Folha de pagamento do Serviço de Regulação de Jacareí
07.01.01	17			Saneamento
07.01.01	17.125			Normatização e Fiscalização
07.01.01	17.125	0011		Investindo em Saneamento
				Atividade
07.01.01	17.125	0011	2276	Manutenção do Serviço de Regulação e Dependências

Código	Descrição	Valor
0001	Processo Legislativo	25.528.000,00
0002	Desenvolvimento Econômico	6.513.655,08
0003	Cidade Saudável	266.019.063,46
0004	Cidade Viva e Educadora	245.933.727,85
0005	Cidade Acolhedora	33.342.338,47
0006	Infraestrutura e melhoria no sistema viário, pluvial e estrutural	63.101.501,31
0007	Modernização Estratégica da SARH	143.632.228,90
0008	Meio Ambiente e Bem Viver	94.740.753,98
0009	Segurança Pública, construindo a cidadania	21.084.986,62
0010	Esporte e Qualidade de Vida para Todos	7.373.930,15
0011	Investindo em Saneamento	165.555.000,00
0012	Previdência do Servidor Público Municipal	145.597.000,00
0013	Fomento Cultural e Defesa do Patrimônio	8.476.572,80
0014	Habitação Para Todos	8.150.790,00
0015	Cidade Sustentável e Conectada	31.512.062,18
0017	Planejamento e Gestão Governamental	122.674.477,49
0099	Reserva de Contingência	2.000.000,00
Total		1.391.236.088,29



Código	Descrição	Valor
Operação especial		
0001	Aposentadorias e pensões	4.910.000,00
0002	Reserva do RPPS	26.185.000,00
0003	Inativos e pensionistas	113.200.146,00
0004	Compensação financeira	620.000,00
0006	Amortização e encargos - SAAE	13.380.800,00
0007	Amortizações e encargos - IPMJ	17.580.000,00
0008	Incentivo Cultural Lei 3648/95	750.000,00
0009	Precatórios judiciais	1.010.000,00
0010	Pagamento de precatórios judiciais - DEPRE	7.806.000,00
0011	Pagamento de precatórios judiciais - outros tribunais	400.000,00
0012	Pagamento de precatórios judiciais - correção	410.000,00
0014	Pagamento de precatórios judiciais de pequeno valor	760.000,00
0016	Amortização e encargos INSS-RFB-PREV-PARC60 *	324.000,00
0017	Amortizações e encargos - PMAT/PNAFM	4.580.500,00
0018	Amortizações e encargos - Pró-Transporte	1.073.000,00
0025	Amortização e encargos AMPLIAÇÃO ETA 3	307.000,00
1347	Obrigações sobre Valores Mobiliários	2.000.000,00
2454	Outras despesas previdenciárias	150.000,00
Total de Operação especial		195.446.446,00
Projeto		
1001	Ampliação e/ou reforma do prédio	50.000,00
1002	Renovação ou aquisição de equipamentos e material permanente	380.000,00
1006	Fomento a economia solidária	55.000,00
1007	Apoio a novos investimentos para o município	35.000,00
1008	Reforma e ampliação do Fórum	1.501.000,00
1009	Revitalização de praças, parques e jardins	42.500,00
1010	Construção de praças	68.390,00
1011	Recomposição de mata ciliar	1.000,00
1012	Recuperação e manutenção de áreas degradadas	50.000,00
1014	Educação ambiental	25.000,00
1015	Elaboração do Plano de Mobilidade Urbana	705.500,00
1020	Renovação da frota	500,00
1024	Construção e ampliação de prédios escolares	14.948.659,54
1027	Aquisição e manutenção de viaturas	830.500,00
1028	Aquisição de armamentos e munições	210.500,00
1029	Aquisição de equipamentos de informática	10.000,00
1030	Reforma do prédio da Guarda Civil	90.000,00
1031	Reaparelhagem e capacitação da Defesa Civil	32.000,00
1034	Construção e ampliação de prédios escolares	10.380.970,27
1040	Construção e modernização dos serviços de proteção social especial - PSE	125.000,00
1041	Construção e reforma de prédios municipais	80.000,00
1042	Continuação da Av. Eng. Davi Lino	11.000.000,00
1043	Pavimentação e drenagem de ruas e avenidas - CIDE	250.000,00
1046	Prevenção de áreas de risco	20.000,00
1054	Aquisição de hidrômetros	200.000,00
1060	Construção de ciclovias	7.000.000,00
1063	Obras emergenciais	3.000,00
1068	Desapropriações e compra de áreas	6.934.629,55
1069	Fundo Municipal de Iluminação Pública - FUNDIP	1.672.000,01
1070	Instalação e manutenção de abrigos de ônibus	765.000,00
1071	Construção, reforma e/ou ampliação de espaço esportivo	450.000,00
1072	Implantação, reforma e ampliação de academias	216.000,00
1074	Adequação de UBS central	600.000,00
1075	Construção, reforma, ampliação e aparelhamento de unidade de saúde	1.385.000,00
1081	Implantação de sistema de gestão em saúde	1.404.000,00
1092	Reformas e adaptações de espaços públicos - FMC	41.920,00
1093	Preservação do patrimônio cultural - FMC	168.000,00
1094	Revitalização do Museu de Antropologia do Vale do Paraíba	1.045.000,00
1104	Aquisição de imóvel para sede do IPMJ	1.000,00
1108	Ampliação e melhoria no sistema de abastecimento de água	2.900.000,00
1109	Aquisição de imóveis	733.000,00
1125	Elaboração do Plano Diretor Básico de Drenagem	1.000,00
1133	Modernização e capacitação da Guarda Civil	64.000,00
1134	Projeto Mais Médicos	775.750,00



Código	Descrição	Valor
Projeto		
1152	Revitalização de parques e praças.	5.000.000,00
1161	Projeto Jacareí Capital da Cerveja	20.000,00
1162	Fórum do Desenvolvimento Econômico	20.000,00
1166	Acessibilidade Construção e Manut. de Cicloviás e Ciclofaixas	12.000,00
1167	Acessibilidade Construção e Manut. de calçadas Públicas	1.891.000,00
1168	Implantação de manutenção do COI	253.000,00
1171	Reaparelhagem e capacitação da Fiscalização e Postura	7.000,00
1176	Ampliação e Melhoria de Prédios Públicos SAAE	405.000,00
1178	Sistema de Controle de Qualidade do Transporte Coletivo	17.000,00
1182	Terceira ponte	12.000.000,00
1187	Universalização da Água e Esgoto- Avançar Cidades	1.050.000,00
1188	Ampliação de Infraestrutura - Finisa	15.000.000,00
1279	Ampliação e Melhorias do Esgotamento Sanitário	6.617.000,00
1280	Sistema Básico Integrado de Água e Esgoto PAC 2	31.555.000,00
1281	Sistema de Esgotamento Sanitário e Perdas - Fehidro	1.419.000,00
1282	Universalização do Sistema de Água e Esgoto -Agevap	7.253.000,00
1287	Drenagem do Tanquinho	26.000.000,00
1288	Obras de Pavimentação - Recapeamento - Drenagem	61.375.259,55
1294	Mapeamento de Cadeia Produtiva	19.000,00
1296	Fundo de Patrimônio Cultural	40.000,00
1301	Construção e Reforma de Campos de Futebol nos Bairros	450.000,00
1302	Recapeamento de Vias	2.000,00
1304	Fornecimento de Material para Construção de 29 Habitações	1.461.600,00
1305	Programa Reforma Legal	877.800,00
1306	Construções de Habitações de interesse Social no Núcleo Urbano da Rua Javari	1.100.000,00
1307	Cursos de capacitação e qualificação profissional	50.000,00
1308	Implantação e manutenção do Centro de Informações Turísticas	10.000,00
1309	Inclusão para o mercado de trabalho	25.000,00
1329	Engenharia de Tráfego	851.000,00
1330	Controle de Qualidade do Transporte Privado	21.000,00
1331	Implantação do Abrigo Municipal de Animais	250.000,00
1332	Aquisição de veículos	1.150.000,00
1333	Reforma da nova sede da SMAZU	3.000.000,00
1334	Implantação de LEVs	100.000,00
1341	Feiras e Eventos	70.000,00
1342	Programa Requalifica Jacareí	1.123.720,00
1343	Renova Centro	3.000.000,00
1344	Duplicação da Av. Humberto de Alencar Castelo Branco	15.000.000,00
1345	Construção do Centro de Trauma	1.000,00
1346	Construção da Sede do IPMJ	1.750.000,00
1349	Arquivo Público e Histórico do Município de Jacareí	535.000,00
Total de Projeto		268.032.198,92
Atividade		
1348	Despesas e Encargos com Pessoal	2.360.000,00
2001	Manutenção da Câmara	2.804.000,00
2002	Serviços de divulgação do legislativo	300.000,00
2003	Sistema de comunicação do legislativo	2.690.000,00
2004	Folha de pagamento da Câmara	13.830.000,00
2006	Planejamento estratégico	8.300,00
2007	Manutenção serviços administrativos Gabinete do Prefeito	920.874,00
2008	Manutenção da Junta de Serviço Militar	3.000,00
2009	Manutenção do Tiro de Guerra	24.000,00
2010	Manutenção do Corpo de Bombeiros	472.000,00
2011	Manutenção do Fundo Municipal de Defesa Civil	17.000,00
2012	Manutenção da frota	1.100.214,00
2013	Abastecimento da frota	2.580.000,00
2014	Folha de pagamento do Gabinete do Prefeito	2.098.830,56
2016	Manutenção do Distrito de São Silvestre	31.000,00
2017	Manutenção do Distrito do Parque Meia Lua	31.000,00
2020	Folha de pagamento do Distrito de São Silvestre	649.306,08
2021	Folha de pagamento do Distrito do Parque Meia Lua	577.251,64
2022	Assistência e extensão rural	28.000,00
2024	Fomento ao Banco do Povo	15.000,00
2025	Manutenção serviços administrativos da Secretaria de Desenvolvimento Econômico	285.000,00



Código	Descrição	Valor
	Atividade	
2026	Manutenção do FUNTUR	1.000,00
2027	Manutenção da incubadora de empresas	180.000,00
2028	Apoio ao programa de modernização para micro e pequenas empresas - SEBRAE	25.000,00
2029	Manutenção da patrulha agrícola	100.000,00
2030	Manutenção de serviços administrativos Secretaria de Finanças	462.314,56
2031	Folha de pagamento da Secretaria de Finanças	2.999.055,71
2032	Folha de pagamento da Secretaria de Desenvolvimento Econômico	2.526.655,08
2035	FMDHU-investimentos municipais para desenvolvimento urbano	2.100.000,00
2038	Manutenção dos serviços administrativos	433.500,00
2039	Manutenção e revitalização de áreas públicas	692.192,00
2040	Compensação ambiental - Termos de compromisso ambiental - TCRA	883.000,00
2041	Manutenção dos parques	1.413.500,00
2042	Manutenção do Fundo Municipal de Limpeza Urbana	73.747.079,32
2043	Serviços do CRAS	1.350.000,00
2046	Folha de pagamento da Secretaria de Meio Ambiente	6.674.212,81
2048	Centro convivência ao idoso - Viva Vida	294.000,00
2049	Manutenção dos serviços administrativos SAS	316.000,00
2052	Serviços de proteção básica	1.546.000,00
2053	Manutenção do Conselho Tutelar	119.000,00
2054	Co financiamento municipal - psb - adolescente	59.000,00
2055	Manutenção do FMDCA	804.000,00
2056	Co financiamento federal - psb - bpc na escola	11.000,00
2057	Manutenção da cidade	300.000,00
2058	Construção e modernização dos serviços de proteção social básica - psb	365.000,00
2059	Co financiamento estadual psb	324.000,00
2060	Manutenção do Fundo Social de Solidariedade	42.000,00
2062	Manutenção e conservação das estradas rurais	3.049.000,00
2064	Serviço de proteção social especial - alta complexidade - pse	2.810.000,00
2065	Manutenção e conservação do Mercado Municipal de Jacareí	1.428.000,00
2068	Folha de pagamento da Secretaria de Assistência Social	9.303.495,24
2069	IGD - Bolsa Família - psb	746.000,00
2070	Folha de pagamento do Conselho Tutelar	290.803,78
2072	Co financiamento - benefícios eventuais - psb	3.000,00
2074	Manutenção do Depto. Administrativo	737.000,00
2076	Adequação e melhorias nos ambientes de trabalho da SIEM	20.000,00
2078	Manutenção do Depto. de Logística e Equipamentos	60.000,00
2079	Manutenção do Depto. de Obras Civas	3.000,00
2080	IGD - Aprimoramento da gestão do SUAS - psb	162.000,00
2081	Serviços do CREAS - PSE	393.000,00
2082	Abastecimento da frota da Admin. Indireta	250.000,00
2083	Manutenção de prédios municipais	450.000,00
2084	Manutenção e conservação de praças, parques e jardins	300.000,00
2086	Manutenção do Depto. de Conservação de Obras Civas	40.000,00
2088	Co financiamento estadual média complexidade - PSE	750.000,00
2089	Co financiamento estadual alta complexidade - PSE	270.000,00
2090	Manutenção do Depto. e Conservação Viária	70.000,00
2093	Manutenção de serviços administrativos Departamento Tecnologia da Informação	315.000,00
2094	Manutenção do FMVSPMJ	10.000,00
2095	Manutenção de serviços administrativos Secretaria de Administração e Recursos Humanos	357.568,00
2096	Manutenção de serviços administrativos do Departamento de Suprimentos	62.000,00
2097	Manutenção de serviços administrativos do Departamento de Recursos Humanos	145.000,00
2098	Saúde do servidor	122.000,00
2103	Folha de pagamento da Secretaria de Administração e Rec. Humanos	11.096.343,09
2105	Serviços de divulgação da administração	2.065.200,00
2107	Distribuição merenda escolar	18.136.338,24
2113	Transporte universitário - PROTEU	450.546,91
2114	Bolsa de estudo - PROBEM	250.000,00
2117	Uniformização dos alunos do ensino fundamental	2.008.954,58
2118	Capacitação, desenvolvimento e valorização profissional	129.000,00
2121	Transporte de alunos	5.715.850,00
2123	Manutenção de Ensino - Pré Escola	9.134.561,36
2129	Vale transporte	1.884.600,00
2130	Vale alimentação	3.504.000,00
2131	Vale refeição	5.400.000,00
2133	Ampliação do projeto semeadores da paz	14.000,00



Código	Descrição	Valor
Atividade		
2134	Ampliação do programa ronda escolar	24.500,00
2135	Renovação de equipamentos e uniformes	90.500,00
2136	Manutenção dos serviços administrativos da SSDC	46.000,00
2137	Manutenção do Departamento de Assuntos da Cidadania	55.000,00
2138	Bolsa auxílio - estagiários	4.215.831,77
2139	Folha de pagamento da Secretaria de Segurança e Defesa do Cidadão	18.397.546,62
2151	Folha de pagamento da assistência à criança e ao adolescente	1.461.277,70
2152	Manutenção do Depto. de Obras Viárias	50.000,00
2153	Manutenção do Depto. de Projetos	37.683,80
2154	Gerenciamento e fiscalização de obras	1.500.000,00
2155	Elaboração de projetos	2.900.000,00
2156	Manutenção do Viveiro Municipal	85.000,00
2157	Educação de trânsito	213.000,00
2158	Manutenção do Depto. de Trânsito	11.000,00
2159	Sistema de Fiscalização de Trânsito	8.496.300,00
2160	Ampliação e manutenção da sinalização de trânsito	7.793.575,00
2161	Gestão do trânsito	20.000,00
2162	Gestão e manutenção do Terminal Turístico Rodoviário	586.000,00
2163	Manutenção do Depto. de Transportes	25.000,00
2166	Folha de pagamento da Secr. de Infraestrutura Municipal	11.960.057,95
2168	Manutenção da LIFE e FADENP	800.100,00
2170	Manutenção dos serviços administrativos da Secretaria de Esportes e Recreação	711.000,00
2171	Despesas com eventos esportivos	162.046,51
2172	Atendimento esportivo e recreativo para PCD	18.000,00
2173	Locação com clubes para prática esportiva	500,00
2174	Manutenção de projetos esportivos	1.400,00
2175	Folha de pagamento da Secretaria de Esportes e Recreação	4.262.883,64
2178	BLVGS - Manutenção do Bloco da Vigilância em Saúde - DST	550.000,00
2180	Folha de pagamento da Secretaria de Saúde	64.538.882,34
2181	Folha de pagamento - BLTB	5.112.000,00
2182	Campanha educativa e divulgação	268.000,00
2183	Despesas com vale transporte	448.585,00
2184	Despesas com vale refeição	5.861.226,00
2185	Despesas com vale alimentação	1.524.572,77
2186	Convênio com o Governo Estadual	2.110.000,00
2187	Manutenção do COMUS	8.000,00
2188	Manutenção do COMAD	6.000,00
2191	Manutenção dos serviços administrativos da Secretaria de Saúde	13.724.500,00
2192	BLMAC - Manutenção do Bloco de Atenção Média e Alta Complexidade Amb. e Hospitalar	61.002.000,00
2193	BLGES - Manutenção do Bloco de Gestão do SUS	216.700,00
2194	BLATB - Manutenção do Bloco de Atenção Básica	19.683.000,00
2195	BLAFB - Manutenção do Bloco de Assistência Farmacêutica Básica	1.600.000,00
2196	BLVGS - Manutenção do Bloco de Vigilância em Saúde	1.786.000,00
2197	Bolsa auxílio a estagiários	146.000,00
2198	Manutenção da Fundação Cultural	395.848,00
2199	Promoção de eventos culturais	1.645.000,00
2202	Folha de pagamento da Fundação Cultural	3.240.940,80
2203	Manutenção dos serviços administrativos do Gabinete da Presidência	803.000,00
2204	Manutenção do programa de plantas populares - FMHIS	17.000,00
2210	Manutenção do programa de auxílio aluguel	1.430.000,00
2213	Manutenção Gabinete da Diretoria Executiva do IPMJ	2.022.000,00
2214	Manutenção predial e veicular	303.000,00
2221	Manutenção dos sistemas de informatização	273.420,00
2223	Manutenção dos sistemas de arrecadação eo contabilidade	4.556.748,78
2224	Contribuição ao PASEP	9.000.000,00
2225	Despesas diversas da administração	4.377.500,00
2226	Despesas com correio	200.000,00
2227	Despesas com energia elétrica	9.600.000,00
2228	Serviços com telefonia	1.000.000,00
2229	Manutenção de sistema integrado de gestão pública municipal	1.425.900,00
2230	Despesas com aluguéis	1.835.000,00
2231	Despesas com vale transporte	1.250.000,00
2232	Despesas com vale alimentação	3.580.000,00
2233	Despesas com vale refeição	7.600.000,00
2234	Despesa com bolsa auxílio a estagiários	1.731.612,00



Código	Descrição	Valor
	Atividade	
2236	Benefícios assistenciais aos servidores	55.000,00
2237	Encargos previdenciários	14.190.761,00
2238	Manutenção do Gabinete da Presidência	353.000,00
2239	Serviços de divulgação da administração - SAAE	150.000,00
2241	Manutenção do Departamento Financeiro	1.991.000,00
2243	Manutenção do Departamento Administrativo	7.628.000,00
2244	Despesas diversas da administração - SAAE	20.000,00
2245	Despesas com telecomunicações	260.000,00
2246	Vale transporte/alimentação	850.000,00
2247	Bolsa auxílio - estágio	150.000,00
2248	Locação de veículos	2.800.000,00
2249	Manutenção do Depto. de Planejamento e Obras	763.000,00
2250	Manutenção do Departamento de Operações	11.521.000,00
2254	Energia elétrica	12.000.000,00
2255	Encargos previdenciários	6.197.000,00
2256	Folha de pagamento do Gabinete da Presidência	1.480.000,00
2258	Folha de pagamento do Depto. de Planejamento e Obras	2.700.000,00
2259	Folha de pagamento do Departamento de Operações	9.600.000,00
2260	Folha de pagamento do Departamento Financeiro	870.000,00
2261	Folha de pagamento do Departamento Administrativo	4.650.000,00
2263	Despesas judiciais e cartorárias	200.000,00
2264	Manutenção do Consórcio SAMU - Serviço de Atendimento Móvel de Urgência	4.636.736,00
2265	Manutenção do Fundo Municipal do Idoso-FMI	300.000,00
2267	Escola do Legislativo	56.000,00
2268	Ferramentas Tecnológicas	508.000,00
2269	Manutenção dos serviços administrativos do Gabinete do FMHIS	73.000,00
2270	Construção e reformas em bens próprios - FMHIS	794.390,00
2272	Manutenção do Fundo do Educamais Jacareí	397.124,91
2276	Manutenção do Serviço de Regulação e Dependências	127.000,00
2277	Folha de pagamento do Serviço de Regulação de Jacareí	1.017.000,00
2280	Regularização Fundiária de Núcleos de Interesse Social	652.000,00
2281	Fomento ao Abastecimento	220.000,00
2282	Subvenção creches	9.041.999,65
2283	Subvenção com ligas e associações	50.000,00
2284	Serviço de Regulação de Jacareí	600.000,00
2285	Subvenção - Hospitais	76.360.000,02
2287	Manutenção do Atende Bem Trabalhador	90.000,00
2288	FMAIL - Fundo Mun. de Áreas Institucionais e Lazer	1.100.000,00
2294	Folha de pagamento da Secretaria de Mobilidade Urbana	7.066.587,18
2296	Manutenção do Departamento Administrativo	670.700,00
2299	Manutenção dos Cemitérios	443.000,00
2300	Fomento a projetos e ações no turismo	783.000,00
2301	Ações de Fomento ao Comércio Local	210.000,00
2302	Fundo Municipal de Cultura	301.000,00
2303	Escola Livre de Artes Multidisciplinares	336.400,00
2305	Cursos, Capacitações, aperfeiçoamentos, visitas técnicas, encontros, simpósios, congresso e fóruns	15.000,00
2316	Manutenção do Fundo Municipal de Meio Ambiente	104.000,00
2317	Implantação do Plano Municipal de Manejo de Animais	460.000,00
2330	Insumos de Água	3.500.000,00
2338	Folha de pagamento da Procuradoria - Geral	3.524.153,20
2343	Incubadora de Negócios Criativos e Culturais	404.000,00
2345	Formação Cultural - Oficinas	250.000,00
2348	Co Financiamento Municipal - Acolhimento Institucional ILPI	1.352.000,00
2349	Co Financiamento Municipal - PSE - Pessoa com Deficiência	866.590,05
2350	Serviço de Acolhimento Institucional de Crianças e Adolescentes – PSE	7.000,00
2352	Serviços do CENTRO POP - PSE	329.000,00
2353	Co -financiamento Municipal SCFV	154.000,00
2354	Serviços de Casa de Passagem - PSE	252.000,00
2356	Co financiamento Municipal PSE - Acolhimento Criança e do Adolescente	2.969.000,00
2361	Controle e Redução de Perdas	350.000,00
2362	Manutenção de serviços administrativos PGM	286.000,00
2368	Manutenção e ampliação e descentralização das salas de leituras públicas	155.091,15
2373	Verbas de gabinete	2.250.007,05
2374	Atleta Cidadão	200.000,00
2377	Manutenção do Atende Bem	19.000,00



Código	Descrição	Valor
Atividade		
2378	Manutenção da Procuradoria Jurídica	112.000,00
2379	Folha de Pagamento da Procuradoria Jurídica	1.260.000,00
2388	Manutenção da Diretoria Comercial	3.811.000,00
2389	Folha de Pagamento da Diretoria Comercial	4.500.000,00
2390	BLVGS - Folha de Pagamento - Agentes Combates a endemias	837.875,74
2392	Emendas Câmara	7.276.889,58
2397	Edificações destinadas à Permissão de Uso - FMHIS	800.000,00
2399	Manutenção Administração Regional Dom Pedro I	31.000,00
2400	Manutenção Administração Regional Nilo Máximo	31.000,00
2401	Família Segura	160.000,00
2403	Engenharia de Campo	551.000,00
2404	Folha de pagamento da regional Dom Pedro I	359.163,48
2405	Manutenção do Departamento de Tratamento de Água e Esgoto	9.503.000,00
2406	Folha de Pagamento do Departamento de Tratamento de Água e Esgoto	4.100.000,00
2407	Participa Jacareí	73.000,00
2413	Vale Alimentação	321.819,22
2414	Vale Transporte	274.619,07
2415	Vale Refeição	700.000,00
2416	Folha de Pagamento - Sede MAGISTÉRIO (FUNDEB 60%)	8.517.678,71
2417	Folha de Pagamento - Sede OUTROS PROFISSIONAIS/ FUNDEB 40%	8.033.283,03
2419	Fomento da Responsabilidade do Gestor Escolar	228.090,22
2421	Fomento de Responsabilidade do Gestor Escolar	1.108.955,43
2422	Subvenções Entidades Conveniadas	1.810.000,24
2423	Manutenção de serviços administrativos da Diretoria de Licitações e Contratos	14.000,00
2424	Co financiamento federal Acessuas	55.000,00
2425	Folha de Pagamentos - Externos	482.728,83
2426	Folha de Pagamento - FUNDAMENTAL OUTROS PROFISSIONAIS / (40% FUNDEB)	2.754.000,00
2427	Folha de Pagamento - FUNDAMENTAL	200,00
2429	Folha de Pagamento CRECHE OUTROS PROFISSIONAIS/ 40% FUNDEB	12.087.000,00
2431	Folha de Pagamento - PRÉ-ESCOLA MAGISTÉRIO / (FUNDEB 60%)	19.334.900,56
2432	Folha de Pagamento - FUNDAMENTAL MAGISTÉRIO (FUNDEB 60%)	52.937.336,16
2435	Folha de Pagamento - Creche Magistério (FUNDEB 60%)	10.134.000,00
2436	Folha de Pagamento - Pré-Escola OUTROS PROFISSIONAIS (40% FUNDEB)	1.980.514,47
2437	Manutenção do Ensino Fundamental	26.282.749,36
2438	Manutenção do Ensino - Creche	9.261.317,12
2441	Auxílio Transporte - Estudantes	1.700.000,00
2442	Custeio do Transporte Público	1.200.000,00
2443	Amortização e encargos CAF	1.400.000,00
2445	Auxílio Transporte PCD	1.400.000,00
2446	Encargos Gerais - Locação de Imóveis	261.000,00
2448	Folha da pagamento do Distrito Nilo Máximo	248.734,65
2449	Manutenção do Serviço Administrativos Secretaria de Governo e Planejamento	1.270.000,00
2450	Folha de Pagamento Secretaria de Governo e Planejamento	6.202.619,15
2453	Manutenção de serviços/Incremento temporário	1.210.000,00
2455	Cobrança de recursos hídricos ANA	1.000.000,00
2456	Cobrança de recursos hídricos DAAE	40.000,00
2457	Manutenção e Expansão do COI	600.000,00
2458	Manutenção e conservação das vias municipais	100.000,00
2459	Vale Alimentação da Assistência à criança e ao adolescente	42.806,46
2460	Vale Alimentação da Secretaria de Assistência Social	289.766,82
2461	Co-financiamento Municipal - PSB - Programa Bom Prato	1.309.000,00
2462	Vale Alimentação do Conselho Tutelar	9.878,42
2463	Cuidados Pós COVID	109.790,80
2465	Juros do Turi	6.000.000,00
2466	Juros do Turi - Pro-pac	595.000,00
Total de Atividade		925.747.443,37
Reserva de contingência		
9001	Reserva de contingência	2.000.000,00
9002	Reserva de contingência - SAAE	10.000,00
Total de Reserva de contingência		2.010.000,00
Total		1.391.236.088,29



Categoria Econômica	Natureza da Receita	Realizada			Prevista		Projetada	
		2018	2019	2020	2021	2022	2023	2024
1 - RECEITAS CORRENTES	1 - Impostos, Taxas e Contribuições de Melhoria	165.402.203,59	179.134.267,03	180.237.709,28	206.705.517,52	259.602.904,62	261.165.719,00	279.973.677,00
	Receita Bruta	165.402.203,59	179.134.267,03	180.237.709,28	206.705.517,52	259.607.079,54	261.165.719,00	279.973.677,00
	Dedução para formação do FUNDEB	0,00	0,00	0,00	0,00	-4.174,92	0,00	0,00
	2 - Contribuições	27.848,34	14.982,64	10.508,18	25.048.000,00	25.005.000,00	26.103.000,00	26.190.000,00
	3 - Receita Patrimonial	2.486.253,50	1.920.688,98	938.328,34	34.120.645,75	41.690.798,33	40.368.000,00	40.395.500,00
	6 - Receita de Serviços	0,00	0,00	0,00	95.870.861,00	120.227.124,92	131.800,00	143.996.000,00
	7 - Transferência Correntes	484.684.694,97	520.568.987,84	578.881.382,89	557.580.222,93	655.941.995,39	720.234.674,00	743.014.544,00
	Receita Bruta	559.710.181,71	600.223.227,81	654.855.951,22	639.819.862,53	744.699.139,38	818.453.322,00	850.622.103,00
	Dedução para formação do FUNDEB	-75.025.486,74	-79.654.239,97	-75.974.568,33	-82.239.639,60	-88.757.143,99	-98.218.648,00	-107.607.559,00
	9 - Outras Receitas Correntes	17.574.279,85	16.826.792,86	13.573.501,53	46.687.786,31	32.269.765,00	8.062.400,00	8.145.900,00
	Total	670.175.280,25	718.465.719,35	773.641.430,22	966.013.033,51	1.134.737.588,26	1.056.065.593,00	1.241.715.621,00
2 - RECEITAS DE CAPITAL	1 - Operações de Crédito	315.114,53	3.800.447,19	28.547.745,60	103.444.618,00	154.981.000,00	87.200.000,00	29.000.000,00
	2 - Alienação de Bens	27.800,00	3.600,00	0,00	4.896.000,00	1.800.000,00	1.800.000,00	1.800.000,00
	4 - Transferências de Capital	17.720.593,75	6.851.692,32	20.365.362,48	120.302.998,40	25.700.500,00	21.034.285,16	17.964.229,13
	9 - Outras Receitas de Capital	415.767,39	58.958,28	58.958,28	0,00	0,00	0,00	0,00
	Total	18.479.275,67	10.714.697,79	48.972.066,36	228.643.616,40	182.481.500,00	110.034.285,16	48.764.229,13
7 - RECEITAS CORRENTES - INTRA OFSS	2 - Contribuições - Intra OFSS	48.573.200,00	0,00	0,00	66.553.000,00	74.017.000,00	81.724.000,00	112.666.000,00
	Total	48.573.200,00	0,00	0,00	66.553.000,00	74.017.000,00	81.724.000,00	112.666.000,00
Total Geral		737.227.755,92	729.180.417,14	822.613.496,58	1.261.209.649,91	1.391.236.088,26	1.247.823.878,16	1.403.145.850,13

Receitas		Despesas	
Receitas Correntes	1.134.737.588,26	Legislativa	25.528.000,00
Impostos, Taxas e Contribuições de Melhoria	259.602.904,62	Judiciária	5.451.153,20
Valor Bruto	259.607.079,54	Administração	650.709.773,55
(-) Dedução	4.174,92	Segurança Pública	2.489.000,00
Contribuições	25.005.000,00	Assistência Social	21.619.113,83
Receita Patrimonial	41.690.798,33	Previdência Social	119.412.000,00
Receita de Serviços	120.227.124,92	Saúde	99.030.102,54
Transferência Correntes	655.941.995,39	Trabalho	75.000,00
Valor Bruto	744.699.139,38	Educação	121.909.808,98
(-) Dedução	88.757.143,99	Cultura	4.781.320,00
Outras Receitas Correntes	32.269.765,00	Direitos da Cidadania	55.000,00
Receitas de Capital	182.481.500,00	Urbanismo	200.324.979,68
Operações de Crédito	154.981.000,00	Habituação	7.222.790,00
Alienação de Bens	1.800.000,00	Saneamento	93.151.000,00
Transferências de Capital	25.700.500,00	Gestão Ambiental	1.683.000,00
Receitas Correntes Intra-Orçamentárias	74.017.000,00	Agricultura	348.000,00
Contribuições - Intra OFSS	74.017.000,00	Comércio e Serviços	1.533.000,00
		Transporte	785.000,00
		Desporto e Lazer	2.348.046,51
		Encargos Especiais	6.595.000,00
		Reserva de Contingência	26.185.000,00
Total	1.391.236.088,26	Total	1.391.236.088,29

Receitas		Despesas	
Receitas Correntes	1.134.737.588,26	Despesas Correntes	1.017.734.536,36
Impostos, Taxas e Contribuições de Melhoria	259.602.904,62	Pessoal e Encargos Sociais	409.218.235,09
Valor Bruto	259.607.079,54	Juros e Encargos da Dívida	23.972.500,00
(-) Dedução	4.174,92	Outras Despesas Correntes	584.543.801,27
Contribuições	25.005.000,00	Despesas Correntes Intra-Orçamentárias	55.509.310,11
Receita Patrimonial	41.690.798,33	Superávit Corrente	135.510.741,79
Receita de Serviços	120.227.124,92		
Transferência Correntes	655.941.995,39		
Valor Bruto	744.699.139,38		
(-) Dedução	88.757.143,99		
Outras Receitas Correntes	32.269.765,00		
Receitas Correntes Intra-Orçamentárias	74.017.000,00		
Total das Receitas Correntes	1.208.754.588,26	Total das Despesas Correntes	1.208.754.588,26
Superávit Corrente	135.510.741,79		
Receitas de Capital	182.481.500,00	Despesas de Capital	289.797.241,82
Operações de Crédito	154.981.000,00	Investimentos	268.529.441,82
Alienação de Bens	1.800.000,00	Amortização / Refinanciamento da Dívida	21.267.800,00
Transferências de Capital	25.700.500,00	Superávit de Capital	28.194.999,97
Total das Receitas de Capital	317.992.241,79	Total das Despesas de Capital	317.992.241,79

Resumo		
Especificação	Receita	Despesa
Receita Corrente/Despesa Corrente	1.208.754.588,26	1.073.243.846,47
Receita de Capital/Despesa de Capital	182.481.500,00	289.797.241,82
Reserva de Contingência	0,03	28.195.000,00
Total	1.391.236.088,29	1.391.236.088,29

Prefeito Municipal de Jacareí



Conta	Descrição	Lei	Esfera da Lei
1.1.1.2.01.1.1	Imposto sobre a Propriedade Territorial Rural - Municípios Conveniados - Principal		
1.1.1.2.50.0.1	Imposto sobre a Propriedade Predial e Territorial Urbana - Principal	Art. 99 a 126 do CMT / LC 05 de 28/12/1992 e Alterações	Municipal
1.1.1.2.50.0.2	Imposto sobre a Propriedade Predial e Territorial Urbana - Multas e Juros	Art. 70 e Parágrafo 1º do Art. 87 do CMT LC 05/12/1992	Municipal
1.1.1.2.50.0.3	Imposto sobre a Propriedade Predial e Territorial Urbana - Dívida Ativa	Art. 71 e Parágrafo 3º do Inciso III do CMT LC 05/12/1992	Municipal
1.1.1.2.50.0.4	Imposto sobre a Propriedade Predial e Territorial Urbana - Dívida Ativa - Multas e Juros	Art. 71 e Parágrafo 3º do Inciso III do CMT LC 05/12/1992	Municipal
1.1.1.2.53.0.1	Impostos sobre Transmissão "Inter Vivos" de Bens Imóveis e de Direitos Reais sobre Imóveis - Principal	Art. 151 a 170 do CMT LC 05/12/1992 e Alterações	Municipal
1.1.1.3.03.1.1	Imposto sobre a Renda - Retido na Fonte - Trabalho - Principal	Inciso I do Art. 158 Constituição Federal	Federal
1.1.1.3.03.4.1	Imposto sobre a Renda - Retido na Fonte - Outros Rendimentos - Principal	Inciso I do Art. 158 Constituição Federal	Federal
1.1.1.4.51.1.1	Imposto sobre Serviços de Qualquer Natureza - ISSQN - Principal	Art. 127 a 150 do CMT LC 05/12/1992 e Alterações	Municipal
1.1.1.4.51.1.2	Imposto sobre Serviços de Qualquer Natureza - ISSQN - Multas e Juros	Art. 70 e Parágrafo 1º do Art. 87 do CMT LC 05/12/1992	Municipal
1.1.1.4.51.1.3	Imposto sobre Serviços de Qualquer Natureza - ISSQN - Dívida Ativa	Art. 71 e Parágrafo 3º do Inciso III do CMT LC 05/12/1992	Municipal
1.1.1.4.51.1.4	Imposto sobre Serviços de Qualquer Natureza - ISSQN - Dívida Ativa - Multas e Juros	Art. 70 e Parágrafo 1º do Art. 87 do CMT LC 05/12/1992	Municipal
1.1.1.9.99.1	Outros Impostos - Principal		
1.1.2.2.01.0.1	Taxas pela Prestação de Serviços em Geral - Principal		
1.1.2.2.01.0.2	Taxas pela Prestação de Serviços em Geral - Multas e Juros		
1.1.3.1.51.0.1	Contribuição de Melhoria para Expansão da Rede de Iluminação Pública na Cidade - Principal		
1.1.3.1.53.0.1	Contribuição de Melhoria para Pavimentação e Obras Complementares - Principal	Art. 278 e 3 a 4 do CMT LC de 28/12/1992 e Alterações	Municipal
1.1.3.1.53.0.3	Contribuição de Melhoria para Pavimentação e Obras Complementares - Dívida Ativa	Art. 71 e Parágrafo 3º do Inciso III do CMT LC 05/12/1992	Municipal
1.2.1.5.01.1.1.01	Contribuição do Servidor Civil Ativo - PMJ	Lei 5.307 de 03/12/08 e Lei 5.656 de 20/04/11	Municipal
1.2.1.5.01.1.1.02	Contribuição do Servidor Civil Ativo - SAAE	Lei 5.307 de 03/12/08 e Lei 5.656 de 20/04/11	Municipal
1.2.1.5.01.1.1.03	Contribuição do Servidor Civil Ativo - FCJ	Lei 5.307 de 03/12/08 e Lei 5.656 de 20/04/11	Municipal
1.2.1.5.01.1.1.04	Contribuição do Servidor Civil Ativo - CMJ	Lei 5.307 de 03/12/08 e Lei 5.656 de 20/04/11	Municipal
1.2.1.5.01.1.1.05	Contribuição do Servidor Civil Ativo - IPMJ	Lei 5.307 de 03/12/08 e Lei 5.656 de 20/04/11	Municipal
1.2.1.5.01.1.1.06	Contribuição do Servidor Civil Ativo - SRJ	Lei 5.307 de 03/12/08 e Lei 5.656 de 20/04/11	Municipal
1.2.1.5.01.2.1.01	Contribuição do Servidor Civil Inativo		
1.2.1.5.01.3.1.01	Contribuição do Servidor Civil Pensionista		
1.2.1.5.03.0.1.01	Contribuição do Servidor Civil - Parcelamentos - Principal		
1.2.1.5.03.0.2.01	Contribuição do Servidor Civil - Parcelamentos - Multas e Juros		
1.3.2.1.01.0.1.01	Rendimentos S/ Aplicações - Pró-Lar	Lei 4.166 de 30/12/1998 e alterações posteriores	Municipal
1.3.2.1.01.0.1.02	Rendimentos S/ Aplicações - FMHIS - Pró-Lar	Lei 5.160 de 14/02/08	Municipal
1.3.2.1.01.0.1.03	Rendimentos S/ Aplicações - Alienação - Pró-Lar	Lei 4.166 de 30/12/1998 e alterações posteriores	Municipal
1.3.2.1.01.0.1.04	Remuneração de outros depósitos vinculados - SAAE	Lei 1.761 de 21/09/76 e alterações posteriores	Municipal
1.3.2.1.01.0.1.05	Receita Remuneração de outros de Rec. Não Vinc. - SAAE	Lei 1.761 de 21/09/76 e alterações posteriores	Municipal
1.3.2.1.01.0.1.06	Rendimentos S/ Aplicações - SRJ	Lei 5.806/2013 de 03/12/2013	Municipal
1.3.2.1.03.0.1	Remuneração de Saldos de Recursos não-Desembolsados - Principal		
1.3.2.1.04.0.1.01	Remuneração dos Recursos do RPPS - Renda Fixa		
1.3.2.1.04.0.1.02	Remuneração dos Recursos do RPPS - Renda Variável		
1.3.2.2.01.0.1.01	Dividendos		
1.3.2.9.99.0.1	Outros Valores Mobiliários - Principal		
1.6.1.1.01.0.1.01	Tarifa de Fornecimento de Água	Lei 1.761 de 21/09/76 e alterações posteriores	Municipal
1.6.1.1.01.0.1.02	Tarifa de Coleta de Esgoto	Lei 1.761 de 21/09/76 e alterações posteriores	Municipal
1.6.1.1.01.0.1.03	Tratam. Esgoto - Água de Reuso	Lei 1.761 de 21/09/76 e alterações posteriores	Municipal
1.6.1.1.01.0.1.04	Tarifa pela Prestação de Serviços		
1.6.1.1.01.0.1.05	Tarifa de Religação de Água	Lei 1.761 de 21/09/76 e alterações posteriores	Municipal
1.6.1.1.01.0.1.06	Tarifa de Ligação de Água e Esgoto	Lei 1.761 de 21/09/76 e alterações posteriores	Municipal
1.6.1.1.01.0.1.07	Tarifa de Fornecimento de Hidrômetros	Lei 1.761 de 21/09/76 e alterações posteriores	Municipal
1.6.1.1.01.0.2.01	Multa por Infração e Regulamento - SAAE	Lei 1.761 de 21/09/76 e alterações posteriores	Municipal
1.6.1.1.01.0.4.01	Multa e Juros Mora Dívida Ativa		
1.6.1.1.01.0.4.02	Multa e Juros Mora Contas Ano Corrente - SAAE	Lei 1.761 de 21/09/76 e alterações posteriores	Municipal
1.6.1.1.01.0.7.01	Receita Dívida Ativa de Tarifa de Água	Lei 1.761 de 21/09/76 e alterações posteriores	Municipal
1.6.1.1.01.0.7.02	Receita Dívida Ativa de Tarifa de Esgoto	Lei 1.761 de 21/09/76 e alterações posteriores	Municipal
1.6.1.1.01.0.7.03	Receita Dívida Ativa de Tarifa de Serviços	Lei 1.761 de 21/09/76 e alterações posteriores	Municipal
1.6.1.1.01.0.7.04	Receita Dívida Ativa Parcelamento Contas		
1.6.9.9.99.0.1	Outros Serviços - Principal		
1.7.1.1.51.1.1	Cota-Parte do Fundo de Participação dos Municípios - Cota Mensal - Principal	Letra "B" do Inciso I do Art. 159 da CF	Federal
1.7.1.1.51.2.1	Cota-Parte do Fundo de Participação dos Municípios - 1% Cota Entregue no Mês de Dezembro - Principal	Emenda Constitucional nº 55/2007	Federal
1.7.1.1.51.3.1	Cota-Parte do Fundo de Participação dos Municípios - 1% Cota Entregue no Mês de Julho - Principal	Emenda Constitucional nº 87/2014	Federal
1.7.1.2.50.0.1	Cota-Parte da Compensação Financeira pela Exploração de Recursos Hídricos - Principal	Lei 7.990 de 28/12/1989 e legislação posterior	Federal
1.7.1.2.51.0.1	Cota-Parte da Compensação Financeira pela Exploração de Recursos Minerais - CFEM - Principal	Lei 7.990 de 28/12/1989 e legislação posterior	Federal
1.7.1.2.52.4.1	Cota-Parte do Fundo Especial do Petróleo - FEP - Principal	Lei 7.990 de 28/12/1989 e legislação posterior	Federal
1.7.1.3.50.1.1	Transferências de Recursos do Bloco de Manutenção das Ações e Serviços Públicos de Saúde - Atenção Primária - Principal		
1.7.1.3.50.2.1	Transferências de Recursos do Bloco de Manutenção das Ações e Serviços Públicos de Saúde - Atenção Especializada - Principal		
1.7.1.3.50.3.1	Transferências de Recursos do Bloco de Manutenção das Ações e Serviços Públicos de Saúde - Vigilância em Saúde - Principal	Portaria 1.497/07 do Ministério da Saúde	Federal
1.7.1.3.50.4.1	Transferências de Recursos do Bloco de Manutenção das Ações e Serviços Públicos de Saúde - Assistência Farmacêutica - Principal	Portaria 1.497/07 do Ministério da Saúde	Federal



Conta	Descrição	Lei	Esfera da Lei
1.7.1.3.50.5.1	Transferências de Recursos do Bloco de Manutenção das Ações e Serviços Públicos de Saúde – Gestão do SUS - Principal	Portaria 1.497/07 do Ministério da Saúde	Federal
1.7.1.3.50.9.1	Transferências de Recursos do Bloco de Manutenção das Ações e Serviços Públicos de Saúde – Outros Programas - Principal		
1.7.1.3.99.0.1	Outras Transferências de Recursos do Sistema Único de Saúde - SUS - Principal		
1.7.1.4.50.0.1	Transferências Do salário-Educação - Principal	Lei 10.832/2003 FNDE	Federal
1.7.1.4.52.0.1	Transferências Referentes ao Programa Nacional de Alimentação Escolar - PNAE - Principal	MP 2176-36 de 24/08/2001 e Res. FNDE - CD 15	Federal
1.7.1.4.53.0.1	Transferências Referentes ao Programa Nacional de Apoio ao Transporte do Escolar – PNATE - Principal	Lei 10.880 de 09/06/2004	Federal
1.7.1.4.58.0.1	Transferências Referentes ao Programa de Apoio a Aquisição de Equipamentos para a Rede Pública de Ensino Fundamental - Principal		
1.7.1.4.59.0.1	Transferências Referentes ao Programa de Apoio à Reestruturação da Rede Física Pública da Educação Básica - Reestfísica - Principal		
1.7.1.5.50.0.1	Transferências de Recursos de Complementação da União ao Fundeb - VAAT - Principal		
1.7.1.6.50.0.1	Transferências de Recursos do Fundo Nacional de Assistência Social – FNAS - Principal		
1.7.1.7.99.0.1	Outras Transferências de Convênios da União e de Suas Entidades - Principal		
1.7.2.1.50.0.1	Cota-Parte do ICMS - Principal	Inciso IV do Art. 158 da CF	Estadual
1.7.2.1.51.0.1	Cota-Parte do IPVA - Principal	Inciso III do Art. 158 da CF	Estadual
1.7.2.1.52.0.1	Cota-Parte do IPI - Municípios - Principal	Parágrafo 3º do Art. 159 da CF	Estadual
1.7.2.2.52.0.1	Cota-parte Royalties - Compensação Financeira pela Produção do Petróleo - Principal	Lei 7.990/1989 Art 9º	Estadual
1.7.2.4.01.0.1	Transferências de Convênios dos Estados e DF e de suas Entidades - Principal		
1.7.2.4.50.0.1	Transferências de Convênios dos Estados e DF para o Sistema Único de Saúde – SUS - Principal		
1.7.2.4.99.0.1	"Outras Transferências de Convênios dos Estados e DF e de Suas Entidades - Principal"		
1.7.2.9.51.0.1	Transferências de Estados Destinadas à Assistência Social - Principal		
1.9.1.1.01.0.1	Multas Previstas em Legislação Específica - Principal		
1.9.1.1.01.0.2.0.1	Outras Multas - SAAE	Lei 1.761 de 21/09/1976 e alterações posteriores	Municipal
1.9.1.1.01.0.2.0.2	Outras Indenizações - SAAE	Lei 1.761 de 21/09/1976 e alterações posteriores	Municipal
1.9.4.4.05.0.2	Multas e Juros de Mora de Amortização de Empréstimos - Programa das Operações Oficiais de Crédito - Multas e Juros		
1.9.9.9.03.0.1.0.1	Compensações Financeiras entre o RGPS e o RPPS		
1.9.9.9.07.0.1	Disponibilidades de Recursos do Fundo Social - Principal		
1.9.9.9.12.2.1.0.1	Receitas Honorários Advocatícios D.A. Pró-Lar	Lei 5.160 de 14/02/08	Municipal
1.9.9.9.12.2.1.0.2	Receita Despesas Processuais D.A. Executivo	Legislação Própria	Municipal
1.9.9.9.99.1.1.0.1	Receita Habitacional - Lotes - Pró-Lar	Lei 4.166 de 30/12/98 e alterações posteriores	Municipal
1.9.9.9.99.1.1.0.2	Receita CBMC - Pró-Lar		
1.9.9.9.99.1.1.0.3	Receita Habitacional - FMHIS - Pró-Lar	Lei 5.160 de 14/02/08	Municipal
1.9.9.9.99.1.1.0.4	Outras Multas e Juros de Mora - CBMC - Pró-Lar		
1.9.9.9.99.1.1.0.5	Outras Multas e Juros de Mora - FMHIS - Pró-Lar		
1.9.9.9.99.1.1.0.6	Receita de Projeto Planta Popular		
1.9.9.9.99.1.1.0.7	Rec. Serviço de Regulação e Fiscalização de Serv. Público - SAAE		
1.9.9.9.99.1.1.0.8	Rec. Serviço de Regulação e Fiscalização de Serv. Público - Ambiental		
1.9.9.9.99.2.1.0.1	Outras Receitas Próprias - IPMJ	Lei 5.307 de 03/12/08 e Lei 5.565 de 29/04/11	Municipal
1.9.9.9.99.2.2.0.1	Receita de Multa e Juros de Mora Programas Habitacionais Pró-Lar	Lei 5.160 de 14/02/08	Municipal
1.9.9.9.99.2.3.0.1	Receita de Dívida Ativa s/ a venda de lotes	Lei 4.166 de 30/12/98 e alterações posteriores	Municipal
1.9.9.9.99.2.3.0.2	Receita de Dívida Ativa s/ a venda de CBMC		
1.9.9.9.99.2.3.0.3	Receita de Dívida Ativa s/ a venda de FMHIS	Lei 5.160 de 14/02/08	Municipal
1.9.9.9.99.2.4.0.1	Receitas Multa e Juros da Dívida Ativa CBMC	Lei 4.166 de 30/12/98 e alterações posteriores	Municipal
1.9.9.9.99.2.4.0.2	Receitas Multa e Juros da Dívida Ativa FMHIS	Lei 5.160 de 14/02/08	Municipal
1.9.9.9.99.2.4.0.3	Receitas de Regularização de débitos PDR		
1.9.9.9.99.2.4.0.4	Receitas Multa e Juros da Dívida Ativa lotes		
2.1.1.9.99.0.1	Outras Operações de Crédito - Mercado Interno - Principal		
2.1.2.2.52.0.1.0.1	Ampliação de Infraestrutura- FINISA		
2.1.2.2.52.0.1.0.2	Universalização da Água e Esgoto - Avançar Cidades	Legislação Específica	Federal
2.1.2.2.52.0.1.0.3	Universalização do Sistema de Água e Esgoto - Agevap		
2.1.2.2.52.0.1.0.4	Sistema Básico Integrado Água e Esgoto - PAC 2	Legislação Específica	Federal
2.2.2.1.01.0.1.0.1	Receita sobre Venda de Lotes Urbanos	Legislação Própria	Municipal
2.4.1.4.53.0.1	Transferências de Convênios da União Destinadas a Programas de Meio Ambiente - Principal		
2.4.1.4.54.0.1	Transferências de Convênios da União Destinadas a Programas de Infraestrutura em Transporte - Principal		
2.4.2.2.52.0.1.0.1	Sistema de Esgotamento Sanitário e Perdas - Fehidro		
7.2.1.8.03.1.1.0.1	Contribuição Patronal - PMJ	Lei 5.307/ de 03/12/08 e Lei 5.565 de 20/04/11	Municipal
7.2.1.8.03.1.1.0.2	Contribuição Patronal - SAAE	Lei 5.307/ de 03/12/08 e Lei 5.565 de 20/04/11	Municipal
7.2.1.8.03.1.1.0.3	Contribuição Patronal - FCJ	Lei 5.307/ de 03/12/08 e Lei 5.565 de 20/04/11	Municipal
7.2.1.8.03.1.1.0.4	Contribuição Patronal - CMJ	Lei 5.307/ de 03/12/08 e Lei 5.565 de 20/04/11	Municipal
7.2.1.8.03.1.1.0.5	Contribuição Patronal - IPMJ	Lei 5.307/ de 03/12/08 e Lei 5.565 de 20/04/11	Municipal
7.2.1.8.03.1.1.0.6	Contribuição Patronal - SRJ	Lei 5.307/ de 03/12/08 e Lei 5.565 de 20/04/11	Municipal
7.2.1.8.04.1.1.0.1	Contribuição Previdenciária Parcelamento de Débito (2003) - PMJ	Lei 5.307 de 03/12/08 e Lei 5.565 de 20/04/11	Municipal
7.2.1.8.04.1.1.0.2	Contribuição Previdenciária Parcelamento de Débito - PMJ - Empréstimos	Lei 5.307 de 03/12/08 e Lei 5.565 de 20/04/11	Municipal
7.2.1.8.04.1.1.0.3	Contribuição Previdenciária Parcelamento de Débito - PMJ - Contribuições	Lei 5.307 de 03/12/08 e Lei 5.565 de 20/04/11	Municipal
7.2.1.8.04.1.1.0.4	Contribuição Previdenciária Parcelamento de Débito - PMJ - Contribuições 2020	Lei 5.307 de 03/12/08 e Lei 5.565 de 20/04/11	Municipal
7.2.1.8.04.1.2.0.1	Multa e Juros de Mora Parcelamento PMJ (2003, Empréstimos e Contribuições)		
7.2.1.9.99.1.1.0.1	Contribuição Previdenciária Amortização Déficit Atuarial - PMJ	Lei 5.307 de 03/12/08 e Lei 5.565 de 20/04/11	Municipal
Conta	Descrição	Lei	Esfera da Lei
7.2.1.9.99.1.1.0.2	Contribuição Previdenciária Amortização Déficit Atuarial - SAAE	Lei 5.307 de 03/12/08 e Lei 5.565 de 20/04/11	Municipal
7.2.1.9.99.1.1.0.3	Contribuição Previdenciária Amortização Déficit Atuarial - FCJ	Lei 5.307 de 03/12/08 e Lei 5.565 de 20/04/11	Municipal
7.2.1.9.99.1.1.0.4	Contribuição Previdenciária Amortização Déficit Atuarial - CMJ	Lei 5.307 de 03/12/08 e Lei 5.565 de 20/04/11	Municipal
7.2.1.9.99.1.1.0.5	Contribuição Previdenciária Amortização Déficit Atuarial - IPMJ	Lei 5.307 de 03/12/08 e Lei 5.565 de 20/04/11	Municipal
7.2.1.9.99.1.1.0.6	Contribuição Previdenciária Amortização Déficit Atuarial - SRJ	Lei 5.307 de 03/12/08 e Lei 5.565 de 20/04/11	Municipal



Código	Especificação	F.R.	Desdobramento	Fonte	Cat. Econômica
Órgão: 02 - PREFEITURA MUNICIPAL DE JACAREI					
Fonte de Recurso: 01 - Tesouro					
Aplicação: 110.0000 - Geral					
1	Receitas Correntes				606.407.465,20
1.1	Impostos, Taxas e Contribuições de Melhoria			235.860.328,62	
1.1.1	Impostos		229.129.642,33		
1.1.1.2	Impostos sobre o Patrimônio		102.975.029,34		
1.1.1.2.01	Imposto sobre a Propriedade Territorial Rural		16.699,70		
1.1.1.2.01.1	Imposto sobre a Propriedade Territorial Rural - Municípios Conveniados		16.699,70		
1.1.1.2.01.1.1	Imposto sobre a Propriedade Territorial Rural - Municípios Conveniados - Principal	01	16.699,70		
	Valor Bruto		20.874,62		
	(-) 9.5 - FUNDEB		4.174,92		
1.1.1.2.50	Imposto sobre a Propriedade Predial e Territorial Urbana		81.264.042,25		
1.1.1.2.50.0.1	Imposto sobre a Propriedade Predial e Territorial Urbana - Principal	01	59.898.129,62		
1.1.1.2.50.0.2	Imposto sobre a Propriedade Predial e Territorial Urbana - Multas e Juros	01	3.152.533,13		
1.1.1.2.50.0.3	Imposto sobre a Propriedade Predial e Territorial Urbana - Dívida Ativa	01	15.176.759,67		
1.1.1.2.50.0.4	Imposto sobre a Propriedade Predial e Territorial Urbana - Dívida Ativa - Multas e Juros	01	3.036.619,83		
1.1.1.2.53	Impostos sobre Transmissão "Inter Vivos" de Bens Imóveis e de Direitos Reais sobre Imóveis		21.694.287,39		
1.1.1.2.53.0.1	Impostos sobre Transmissão "Inter Vivos" de Bens Imóveis e de Direitos Reais sobre Imóveis - Principal	01	21.694.287,39		
1.1.1.3	Impostos sobre a Renda e Proventos de Qualquer Natureza		21.983.797,15		
1.1.1.3.03	Imposto sobre a Renda - Retido na Fonte		21.983.797,15		
1.1.1.3.03.1	Imposto sobre a Renda - Retido na Fonte - Trabalho		18.283.924,09		
1.1.1.3.03.1.1	Imposto sobre a Renda - Retido na Fonte - Trabalho - Principal	01	18.283.924,09		
1.1.1.3.03.4	Imposto sobre a Renda - Retido na Fonte - Outros Rendimentos		3.699.873,06		
1.1.1.3.03.4.1	Imposto sobre a Renda - Retido na Fonte - Outros Rendimentos - Principal	01	3.699.873,06		
1.1.1.4	Impostos sobre a Produção e Circulação de Mercadorias e Serviços		94.911.211,86		
1.1.1.4.51	Impostos sobre Serviços		94.911.211,86		
1.1.1.4.51.1	Imposto sobre Serviços de Qualquer Natureza - ISSQN		94.911.211,86		
1.1.1.4.51.1.1	Imposto sobre Serviços de Qualquer Natureza - ISSQN - Principal	01	89.235.191,22		
1.1.1.4.51.1.2	Imposto sobre Serviços de Qualquer Natureza - ISSQN - Multas e Juros	01	2.759.851,27		
1.1.1.4.51.1.3	Imposto sobre Serviços de Qualquer Natureza - ISSQN - Dívida Ativa	01	1.037.564,60		
1.1.1.4.51.1.4	Imposto sobre Serviços de Qualquer Natureza - ISSQN - Dívida Ativa - Multas e Juros	01	1.878.604,77		
1.1.1.9	Outros Impostos		9.259.603,98		
1.1.1.9.99	Outros Impostos		9.259.603,98		
1.1.1.9.99.1	Outros Impostos - Principal	01	9.259.603,98		
1.1.2	Taxas		6.726.637,20		
1.1.2.2	Taxas pela Prestação de Serviços		6.726.637,20		
1.1.2.2.01	Taxas pela Prestação de Serviços em Geral		6.726.637,20		
1.1.2.2.01.0.1	Taxas pela Prestação de Serviços em Geral - Principal	01	6.592.104,46		
1.1.2.2.01.0.2	Taxas pela Prestação de Serviços em Geral - Multas e Juros	01	134.532,74		
1.1.3	Contribuição de Melhoria		4.049,09		
1.1.3.1	Contribuição de Melhoria		4.049,09		
1.1.3.1.53	Contribuição de Melhoria para Pavimentação e Obras Complementares		4.049,09		
1.1.3.1.53.0.1	Contribuição de Melhoria para Pavimentação e Obras Complementares - Principal	01	1.935,93		
1.1.3.1.53.0.3	Contribuição de Melhoria para Pavimentação e Obras Complementares - Dívida Ativa	01	2.113,16		
1.3	Receita Patrimonial			1.279.298,33	
1.3.2	Valores Mobiliários		1.279.298,33		
1.3.2.1	Juros e Correções Monetárias		1.189.747,46		
1.3.2.1.03	Remuneração de Saldos de Recursos não-Desembolsados		1.189.747,46		
1.3.2.1.03.0.1	Remuneração de Saldos de Recursos não-Desembolsados - Principal	01	1.189.747,46		
1.3.2.2	Dividendos		25.585,96		
1.3.2.2.01	Dividendos		25.585,96		
1.3.2.2.01.0.1	Dividendos - Principal		25.585,96		
1.3.2.2.01.0.1.01	Dividendos	01	25.585,96		
1.3.2.9	Outros Valores Mobiliários		63.964,91		
1.3.2.9.99	Outros Valores Mobiliários		63.964,91		
1.3.2.9.99.0.1	Outros Valores Mobiliários - Principal	01	63.964,91		
1.7	Transferência Correntes			369.267.838,25	
1.7.1	Transferências da União e de suas Entidades		78.600.330,45		
1.7.1.1	Transferências Decorrentes de Participação na Receita da União		76.065.994,20		
1.7.1.1.51	Cota-Parte do Fundo de Participação dos Municípios - FPM		76.065.994,20		
1.7.1.1.51.1	Cota-Parte do Fundo de Participação dos Municípios - Cota Mensal		67.626.889,26		



Código	Especificação	F.R.	Desdobramento	Fonte	Cat. Econômica
Órgão: 02 - PREFEITURA MUNICIPAL DE JACAREÍ					
Fonte de Recurso: 01 - Tesouro					
Aplicação: 110.0000 - Geral					
1.7.1.1.51.1.1	Cota-Parte do Fundo de Participação dos Municípios - Cota Mensal - Principal	01	67.626.889,26		
	Valor Bruto		84.533.611,57		
	(-) 9.5 - FUNDEB		16.906.722,31		
1.7.1.1.51.2	Cota-Parte do Fundo de Participação dos Municípios - 1% Cota Entregue no Mês de Dezembro		4.219.552,47		
1.7.1.1.51.2.1	Cota-Parte do Fundo de Participação dos Municípios - 1% Cota Entregue no Mês de Dezembro - Principal	01	4.219.552,47		
1.7.1.1.51.3	Cota-Parte do Fundo de Participação dos Municípios - 1% Cota Entregue no Mês de Julho		4.219.552,47		
1.7.1.1.51.3.1	Cota-Parte do Fundo de Participação dos Municípios - 1% Cota Entregue no Mês de Julho - Principal	01	4.219.552,47		
1.7.1.2	Transferências das Compensações Financeiras pela Exploração de Recursos Naturais		2.534.336,25		
1.7.1.2.50	Cota-Parte da Compensação Financeira pela Exploração de Recursos Hídricos		392.320,22		
1.7.1.2.50.0.1	Cota-Parte da Compensação Financeira pela Exploração de Recursos Hídricos - Principal	01	392.320,22		
1.7.1.2.51	Cota-Parte da Compensação Financeira pela Exploração de Recursos Minerais - CFEM		236.210,16		
1.7.1.2.51.0.1	Cota-Parte da Compensação Financeira pela Exploração de Recursos Minerais - CFEM - Principal	01	236.210,16		
1.7.1.2.52	Cota-Parte da Compensação Financeira pela Produção de Petróleo		1.905.805,87		
1.7.1.2.52.4	Cota-Parte do Fundo Especial do Petróleo - FEP		1.905.805,87		
1.7.1.2.52.4.1	Cota-Parte do Fundo Especial do Petróleo - FEP - Principal	01	1.905.805,87		
1.7.2	Transferências dos Estados e do Distrito Federal e de suas Entidades		290.667.507,80		
1.7.2.1	Participação na Receita dos Estados e Distrito Federal		287.401.686,73		
1.7.2.1.50	Cota-Parte do ICMS		253.470.002,22		
1.7.2.1.50.0.1	Cota-Parte do ICMS - Principal	01	253.470.002,22		
	Valor Bruto		316.837.502,78		
	(-) 9.5 - FUNDEB		63.367.500,56		
1.7.2.1.51	Cota-Parte do IPVA		32.060.819,02		
1.7.2.1.51.0.1	Cota-Parte do IPVA - Principal	01	32.060.819,02		
	Valor Bruto		40.076.023,77		
	(-) 9.5 - FUNDEB		8.015.204,75		
1.7.2.1.52	Cota-Parte do IPI - Municípios		1.870.865,49		
1.7.2.1.52.0.1	Cota-Parte do IPI - Municípios - Principal	01	1.870.865,49		
	Valor Bruto		2.338.581,86		
	(-) 9.5 - FUNDEB		467.716,37		
1.7.2.2	Transferências das Compensações Financeiras pela Exploração de Recursos Naturais		3.265.821,07		
1.7.2.2.52	Cota-parte Royalties - Compensação Financeira pela Produção do Petróleo		3.265.821,07		
1.7.2.2.52.0.1	Cota-parte Royalties - Compensação Financeira pela Produção do Petróleo - Principal	01	3.265.821,07		
			Total por Aplicação: 606.407.465,20		
			Total por Fonte de Recurso: 606.407.465,20		
Fonte de Recurso: 02 - Transferência e Convênios Estaduais - Vinculados					
Aplicação: 100.0064 - ESPORTE E LAZER DA CIDADE					
1	Receitas Correntes				353.500,00
1.7	Transferência Correntes			353.500,00	
1.7.2	Transferências dos Estados e do Distrito Federal e de suas Entidades		353.500,00		
1.7.2.4	Transferências de Convênios dos Estados e DF e de suas Entidades		353.500,00		
1.7.2.4.99	Outras Transferências de Convênios dos Estados e DF e de Suas Entidades		353.500,00		
1.7.2.4.99.0.1	"Outras Transferências de Convênios dos Estados e DF e de Suas Entidades - Principal"	02	353.500,00		
			Total por Aplicação: 353.500,00		
Aplicação: 100.0106 - PROGRAMAS DE DESENVOLVIMENTO ECONÔMICO					
1	Receitas Correntes				1.475.000,00
1.7	Transferência Correntes			1.475.000,00	
1.7.2	Transferências dos Estados e do Distrito Federal e de suas Entidades		1.475.000,00		
1.7.2.4	Transferências de Convênios dos Estados e DF e de suas Entidades		1.475.000,00		
1.7.2.4.99	Outras Transferências de Convênios dos Estados e DF e de Suas Entidades		1.475.000,00		



Código	Especificação	F.R.	Desdobramento	Fonte	Cat. Econômica
Órgão: 02 - PREFEITURA MUNICIPAL DE JACAREÍ					
Fonte de Recurso: 02 - Transferência e Convênios Estaduais - Vinculados					
Aplicação: 100.0106 - PROGRAMAS DE DESENVOLVIMENTO ECONÔMICO					
1.7.2.4.99.0.1	"Outras Transferências de Convênios dos Estados e DF e de Suas Entidades - Principal"	02	1.475.000,00		
					Total por Aplicação: 1.475.000,00
Aplicação: 100.0123 - EXECUÇÃO DE OBRAS					
1	Receitas Correntes				10.500,00
1.7	Transferência Correntes			10.500,00	
1.7.2	Transferências dos Estados e do Distrito Federal e de suas Entidades		10.500,00		
1.7.2.4	Transferências de Convênios dos Estados e DF e de suas Entidades		10.500,00		
1.7.2.4.99	Outras Transferências de Convênios dos Estados e DF e de Suas Entidades		10.500,00		
1.7.2.4.99.0.1	"Outras Transferências de Convênios dos Estados e DF e de Suas Entidades - Principal"	02	10.500,00		
					Total por Aplicação: 10.500,00
Aplicação: 100.0130 - PROCON					
1	Receitas Correntes				50.000,00
1.7	Transferência Correntes			50.000,00	
1.7.2	Transferências dos Estados e do Distrito Federal e de suas Entidades		50.000,00		
1.7.2.4	Transferências de Convênios dos Estados e DF e de suas Entidades		50.000,00		
1.7.2.4.01	Transferências de Convênios dos Estados e DF e de suas Entidades		50.000,00		
1.7.2.4.01.0.1	Transferências de Convênios dos Estados e DF e de suas Entidades - Principal	02	50.000,00		
					Total por Aplicação: 50.000,00
Aplicação: 100.0159 - OBRAS RECAPEAMENTO					
1	Receitas Correntes				12.001.000,00
1.7	Transferência Correntes			12.001.000,00	
1.7.2	Transferências dos Estados e do Distrito Federal e de suas Entidades		12.001.000,00		
1.7.2.4	Transferências de Convênios dos Estados e DF e de suas Entidades		12.001.000,00		
1.7.2.4.99	Outras Transferências de Convênios dos Estados e DF e de Suas Entidades		12.001.000,00		
1.7.2.4.99.0.1	"Outras Transferências de Convênios dos Estados e DF e de Suas Entidades - Principal"	02	12.001.000,00		
					Total por Aplicação: 12.001.000,00
Aplicação: 100.0164 - UNIVERSALIZAÇÃO DE ÁGUA E ESGOTO					
2	Receitas de Capital				4.612.000,00
2.1	Operações de Crédito			4.612.000,00	
2.1.2	Operações de Crédito - Mercado Externo		4.612.000,00		
2.1.2.2	Operações de Crédito Contratuais - Mercado Externo		4.612.000,00		
2.1.2.2.52	Operações de Crédito Externas para Programas de Saneamento		4.612.000,00		
2.1.2.2.52.0.1	Operações de Crédito Externas para Programas de Saneamento - Principal		4.612.000,00		
2.1.2.2.52.0.1.03	Universalização do Sistema de Água e Esgoto - Agevap	02	4.612.000,00		
					Total por Aplicação: 4.612.000,00
Aplicação: 130.0000 - CIDE - Contribuição de Intervenção sobre o Domínio Econômico					
1	Receitas Correntes				250.000,00
1.7	Transferência Correntes			250.000,00	
1.7.2	Transferências dos Estados e do Distrito Federal e de suas Entidades		250.000,00		
1.7.2.4	Transferências de Convênios dos Estados e DF e de suas Entidades		250.000,00		
1.7.2.4.99	Outras Transferências de Convênios dos Estados e DF e de Suas Entidades		250.000,00		
1.7.2.4.99.0.1	"Outras Transferências de Convênios dos Estados e DF e de Suas Entidades - Principal"	02	250.000,00		
					Total por Aplicação: 250.000,00
Aplicação: 310.0000 - Saúde - Geral					
1	Receitas Correntes				2.110.000,00
1.7	Transferência Correntes			2.110.000,00	
1.7.2	Transferências dos Estados e do Distrito Federal e de suas Entidades		2.110.000,00		
1.7.2.4	Transferências de Convênios dos Estados e DF e de suas Entidades		2.110.000,00		
1.7.2.4.50	Transferências de Convênios dos Estados e DF para o Sistema Único de Saúde - SUS		2.110.000,00		
1.7.2.4.50.0.1	Transferências de Convênios dos Estados e DF para o Sistema Único de Saúde - SUS - Principal	02	2.110.000,00		



Código	Especificação	F.R.	Desdobramento	Fonte	Cat. Econômica
Órgão: 02 - PREFEITURA MUNICIPAL DE JACAREÍ					
Fonte de Recurso: 02 - Transferência e Convênios Estaduais - Vinculados					
Aplicação: 310.0000 - Saúde - Geral					
					Total por Aplicação: 2.110.000,00
Aplicação: 510.0000 - Assistência Social - Geral					
1	Receitas Correntes				1.444.000,00
1.7	Transferência Correntes			1.444.000,00	
1.7.2	Transferências dos Estados e do Distrito Federal e de suas Entidades		1.444.000,00		
1.7.2.9	Outras Transferências dos Estados e Distrito Federal		1.444.000,00		
1.7.2.9.51	Transferências de Estados Destinadas à Assistência Social		1.444.000,00		
1.7.2.9.51.0.1	Transferências de Estados Destinadas à Assistência Social - Principal	02	1.444.000,00		
					Total por Aplicação: 1.444.000,00
					Total por Fonte de Recurso: 22.306.000,00
Fonte de Recurso: 03 - Recursos Próprios de Fundos Especiais e Despesas - Vinculados					
Aplicação: 100.0007 - FMDHU					
1	Receitas Correntes				2.100.000,00
1.1	Impostos, Taxas e Contribuições de Melhoria			2.100.000,00	
1.1.1	Impostos		2.100.000,00		
1.1.1.9	Outros Impostos		2.100.000,00		
1.1.1.9.99	Outros Impostos		2.100.000,00		
1.1.1.9.99.1	Outros Impostos - Principal	03	2.100.000,00		
					Total por Aplicação: 2.100.000,00
Aplicação: 100.0067 - ILUMINAÇÃO DE ÁREAS PÚBLICAS					
1	Receitas Correntes				23.000,00
1.1	Impostos, Taxas e Contribuições de Melhoria			23.000,00	
1.1.3	Contribuição de Melhoria		23.000,00		
1.1.3.1	Contribuição de Melhoria		23.000,00		
1.1.3.1.51	Contribuição de Melhoria para Expansão da Rede de Iluminação Pública na Cidade		23.000,00		
1.1.3.1.51.0.1	Contribuição de Melhoria para Expansão da Rede de Iluminação Pública na Cidade - Principal	03	23.000,00		
					Total por Aplicação: 23.000,00
Aplicação: 100.0101 - FUNDO MUNICIPAL DE LIMPEZA URBANA					
1	Receitas Correntes				20.100.000,00
1.1	Impostos, Taxas e Contribuições de Melhoria			20.100.000,00	
1.1.2	Taxas		20.100.000,00		
1.1.2.2	Taxas pela Prestação de Serviços		20.100.000,00		
1.1.2.2.01	Taxas pela Prestação de Serviços em Geral		20.100.000,00		
1.1.2.2.01.0.1	Taxas pela Prestação de Serviços em Geral - Principal	03	20.100.000,00		
					Total por Aplicação: 20.100.000,00
Aplicação: 100.0142 - FMAIL					
1	Receitas Correntes				1.100.000,00
1.1	Impostos, Taxas e Contribuições de Melhoria			1.100.000,00	
1.1.1	Impostos		1.100.000,00		
1.1.1.9	Outros Impostos		1.100.000,00		
1.1.1.9.99	Outros Impostos		1.100.000,00		
1.1.1.9.99.1	Outros Impostos - Principal	03	1.100.000,00		
					Total por Aplicação: 1.100.000,00
Aplicação: 100.0166 - FUNDO EDUCAMAI					
1	Receitas Correntes				397.124,92
1.6	Receita de Serviços			397.124,92	
1.6.9	Outros Serviços		397.124,92		
1.6.9.9	Outros Serviços		397.124,92		
1.6.9.9.99	Outros Serviços		397.124,92		
1.6.9.9.99.0.1	Outros Serviços - Principal	03	397.124,92		
					Total por Aplicação: 397.124,92
Aplicação: 100.0184 - PATRULHA AGRICOLA					
1	Receitas Correntes				100.000,00
1.6	Receita de Serviços			100.000,00	
1.6.9	Outros Serviços		100.000,00		
1.6.9.9	Outros Serviços		100.000,00		
1.6.9.9.99	Outros Serviços		100.000,00		
1.6.9.9.99.0.1	Outros Serviços - Principal	03	100.000,00		
					Total por Aplicação: 100.000,00



Código	Especificação	F.R.	Desdobramento	Fonte	Cat. Econômica
Órgão: 02 - PREFEITURA MUNICIPAL DE JACAREÍ					
Fonte de Recurso: 03 - Recursos Próprios de Fundos Especiais e Despesas - Vinculados					
Aplicação: 220.0001 - FMDCA					
1	Receitas Correntes				800.000,00
1.9	Outras Receitas Correntes			800.000,00	
1.9.9	Demais Receitas Correntes		800.000,00		
1.9.9.9	Outras Receitas Correntes		800.000,00		
1.9.9.9.07	Disponibilidades de Recursos do Fundo Social		800.000,00		
1.9.9.9.07.0.1	Disponibilidades de Recursos do Fundo Social - Principal	03	800.000,00		
					Total por Aplicação: 800.000,00
Aplicação: 500.0007 - FMI					
1	Receitas Correntes				300.000,00
1.9	Outras Receitas Correntes			300.000,00	
1.9.9	Demais Receitas Correntes		300.000,00		
1.9.9.9	Outras Receitas Correntes		300.000,00		
1.9.9.9.07	Disponibilidades de Recursos do Fundo Social		300.000,00		
1.9.9.9.07.0.1	Disponibilidades de Recursos do Fundo Social - Principal	03	300.000,00		
					Total por Aplicação: 300.000,00
Aplicação: 510.0000 - Assistência Social - Geral					
1	Receitas Correntes				42.000,00
1.9	Outras Receitas Correntes			42.000,00	
1.9.9	Demais Receitas Correntes		42.000,00		
1.9.9.9	Outras Receitas Correntes		42.000,00		
1.9.9.9.07	Disponibilidades de Recursos do Fundo Social		42.000,00		
1.9.9.9.07.0.1	Disponibilidades de Recursos do Fundo Social - Principal	03	42.000,00		
					Total por Aplicação: 42.000,00
Total por Fonte de Recurso: 24.962.124,92					
Fonte de Recurso: 04 - Recursos Próprios da Administração Indireta					
Aplicação: 100.0117 - AMPLIAÇÃO ETA					
1	Receitas Correntes				108.000,00
1.9	Outras Receitas Correntes			108.000,00	
1.9.4	Multas e Juros de Mora das Receitas de Capital		108.000,00		
1.9.4.4	Multas e Juros de Mora das Amortizações de Empréstimos		108.000,00		
1.9.4.4.05	Multas e Juros de Mora de Amortização de Empréstimos - Programa das Operações Oficiais de Crédito		108.000,00		
1.9.4.4.05.0.2	Multas e Juros de Mora de Amortização de Empréstimos - Programa das Operações Oficiais de Crédito - Multas e Juros	04	108.000,00		
					Total por Aplicação: 108.000,00
Total por Fonte de Recurso: 108.000,00					
Fonte de Recurso: 05 - Transferência e Convênios Federais - Vinculados					
Aplicação: 100.0057 - MEIO AMBIENTE					
2	Receitas de Capital				1.000,00
2.4	Transferências de Capital			1.000,00	
2.4.1	Transferências da União e de suas Entidades		1.000,00		
2.4.1.4	Transferências de Convênios da União e de suas Entidades		1.000,00		
2.4.1.4.53	Transferências de Convênios da União Destinadas a Programas de Meio Ambiente		1.000,00		
2.4.1.4.53.0.1	Transferências de Convênios da União Destinadas a Programas de Meio Ambiente - Principal	05	1.000,00		
					Total por Aplicação: 1.000,00
Aplicação: 100.0064 - ESPORTE E LAZER DA CIDADE					
1	Receitas Correntes				353.000,00
1.7	Transferência Correntes			353.000,00	
1.7.1	Transferências da União e de suas Entidades		353.000,00		
1.7.1.7	Transferências de Convênios da União e de suas Entidades		353.000,00		
1.7.1.7.99	Outras Transferências de Convênios da União e de Suas Entidades		353.000,00		
1.7.1.7.99.0.1	Outras Transferências de Convênios da União e de Suas Entidades - Principal	05	353.000,00		
					Total por Aplicação: 353.000,00
Aplicação: 100.0106 - PROGRAMAS DE DESENVOLVIMENTO ECONÔMICO					
1	Receitas Correntes				240.000,00
1.7	Transferência Correntes			240.000,00	
1.7.1	Transferências da União e de suas Entidades		240.000,00		
1.7.1.7	Transferências de Convênios da União e de suas Entidades		240.000,00		
1.7.1.7.99	Outras Transferências de Convênios da União e de Suas Entidades		240.000,00		



Código	Especificação	F.R.	Desdobramento	Fonte	Cat. Econômica
Órgão: 02 - PREFEITURA MUNICIPAL DE JACAREÍ					
Fonte de Recurso: 05 - Transferência e Convênios Federais - Vinculados					
Aplicação: 100.0106 - PROGRAMAS DE DESENVOLVIMENTO ECONÔMICO					
1.7.1.7.99.0.1	Outras Transferências de Convênios da União e de Suas Entidades - Principal	05	240.000,00		
					Total por Aplicação: 240.000,00
Aplicação: 100.0114 - RECAPEAMENTO					
2	Receitas de Capital				24.520.500,00
2.4	Transferências de Capital			24.520.500,00	
2.4.1	Transferências da União e de suas Entidades		24.520.500,00		
2.4.1.4	Transferências de Convênios da União e de suas Entidades		24.520.500,00		
2.4.1.4.54	Transferências de Convênios da União Destinadas a Programas de Infraestrutura em Transporte		24.520.500,00		
2.4.1.4.54.0.1	Transferências de Convênios da União Destinadas a Programas de Infraestrutura em Transporte - Principal	05	24.520.500,00		
					Total por Aplicação: 24.520.500,00
Aplicação: 100.0164 - UNIVERSALIZAÇÃO DE ÁGUA E ESGOTO					
2	Receitas de Capital				29.369.000,00
2.1	Operações de Crédito			29.369.000,00	
2.1.2	Operações de Crédito - Mercado Externo		29.369.000,00		
2.1.2.2	Operações de Crédito Contratuais - Mercado Externo		29.369.000,00		
2.1.2.2.52	Operações de Crédito Externas para Programas de Saneamento		29.369.000,00		
2.1.2.2.52.0.1	Operações de Crédito Externas para Programas de Saneamento - Principal		29.369.000,00		
2.1.2.2.52.0.1.04	Sistema Básico Integrado Água e Esgoto - PAC 2	05	29.369.000,00		
					Total por Aplicação: 29.369.000,00
Aplicação: 100.0192 - COVID GERAL					
1	Receitas Correntes				39.507,20
1.7	Transferência Correntes			39.507,20	
1.7.1	Transferências da União e de suas Entidades		39.507,20		
1.7.1.3	Transferências de Recursos do Sistema Único de Saúde – Sus		39.507,20		
1.7.1.3.50	Transferências de Recursos do Sistema Único de Saúde – SUS – Repasses Fundo a Fundo - Bloco de Manutenção das Ações e Serviços Públicos de Saúde		39.507,20		
1.7.1.3.50.9	Transferências de Recursos do Bloco de Manutenção das Ações e Serviços Públicos de Saúde – Outros Programas		39.507,20		
1.7.1.3.50.9.1	Transferências de Recursos do Bloco de Manutenção das Ações e Serviços Públicos de Saúde – Outros Programas - Principal	05	39.507,20		
					Total por Aplicação: 39.507,20
Aplicação: 200.0006 - FUNDEB-MAGISTÉRIO					
1	Receitas Correntes				24.854.797,50
1.7	Transferência Correntes			24.854.797,50	
1.7.1	Transferências da União e de suas Entidades		24.854.797,50		
1.7.1.5	Transferências de Recursos de Complementação da União ao Fundo de Manutenção e Desenvolvimento da Educação Básica e de Valorização dos Profissionais da Educação – Fundeb		24.854.797,50		
1.7.1.5.50	Transferências de Recursos de Complementação da União ao Fundeb - VAAT		24.854.797,50		
1.7.1.5.50.0.1	Transferências de Recursos de Complementação da União ao Fundeb - VAAT - Principal	05	24.854.797,50		
					Total por Aplicação: 24.854.797,50
Aplicação: 212.0000 - Educação Infantil - Creche					
1	Receitas Correntes				10.250.525,27
1.7	Transferência Correntes			10.250.525,27	
1.7.1	Transferências da União e de suas Entidades		10.250.525,27		
1.7.1.4	Transferências de Recursos do Fundo Nacional do Desenvolvimento da Educação – Fnde		10.250.525,27		
1.7.1.4.59	Transferências Referentes ao Programa de Apoio à Reestruturação da Rede Física Pública da Educação Básica - Reestfísica		10.250.525,27		
1.7.1.4.59.0.1	Transferências Referentes ao Programa de Apoio à Reestruturação da Rede Física Pública da Educação Básica - Reestfísica - Principal	05	10.250.525,27		
					Total por Aplicação: 10.250.525,27
Aplicação: 220.0007 - PNAE					
1	Receitas Correntes				6.500.000,00
1.7	Transferência Correntes			6.500.000,00	
1.7.1	Transferências da União e de suas Entidades		6.500.000,00		
1.7.1.4	Transferências de Recursos do Fundo Nacional do Desenvolvimento da Educação – Fnde		6.500.000,00		



Código	Especificação	F.R.	Desdobramento	Fonte	Cat. Econômica
Órgão: 02 - PREFEITURA MUNICIPAL DE JACAREÍ					
Fonte de Recurso: 05 - Transferência e Convênios Federais - Vinculados					
Aplicação: 220.0007 - PNAE					
1.7.1.4.52	Transferências Referentes ao Programa Nacional de Alimentação Escolar – PNAE		6.500.000,00		
1.7.1.4.52.0.1	Transferências Referentes ao Programa Nacional de Alimentação Escolar – PNAE - Principal	05	6.500.000,00		
					Total por Aplicação: 6.500.000,00
Aplicação: 220.0008 - PNATE					
1	Receitas Correntes				150.000,00
1.7	Transferência Correntes			150.000,00	
1.7.1	Transferências da União e de suas Entidades		150.000,00		
1.7.1.4	Transferências de Recursos do Fundo Nacional do Desenvolvimento da Educação – Fnde		150.000,00		
1.7.1.4.53	Transferências Referentes ao Programa Nacional de Apoio ao Transporte do Escolar – PNATE		150.000,00		
1.7.1.4.53.0.1	Transferências Referentes ao Programa Nacional de Apoio ao Transporte do Escolar – PNATE - Principal	05	150.000,00		
					Total por Aplicação: 150.000,00
Aplicação: 220.0013 - QESE ESTADUAL					
1	Receitas Correntes				32.000.000,00
1.7	Transferência Correntes			32.000.000,00	
1.7.1	Transferências da União e de suas Entidades		32.000.000,00		
1.7.1.4	Transferências de Recursos do Fundo Nacional do Desenvolvimento da Educação – Fnde		32.000.000,00		
1.7.1.4.50	Transferências Do salário-Educação		32.000.000,00		
1.7.1.4.50.0.1	Transferências Do salário-Educação - Principal	05	32.000.000,00		
					Total por Aplicação: 32.000.000,00
Aplicação: 221.0000 - Ensino Fundamental - Remuneração de Aplicações Financeiras					
1	Receitas Correntes				100,00
1.7	Transferência Correntes			100,00	
1.7.1	Transferências da União e de suas Entidades		100,00		
1.7.1.4	Transferências de Recursos do Fundo Nacional do Desenvolvimento da Educação – Fnde		100,00		
1.7.1.4.58	Transferências Referentes ao Programa de Apoio a Aquisição de Equipamentos para a Rede Pública de Ensino Fundamental		100,00		
1.7.1.4.58.0.1	Transferências Referentes ao Programa de Apoio a Aquisição de Equipamentos para a Rede Pública de Ensino Fundamental - Principal	05	100,00		
					Total por Aplicação: 100,00
Aplicação: 261.0000 - EDUCAÇÃO - FUNDEB - MAGISTÉRIO / Profissionais da Educação					
1	Receitas Correntes				90.923.915,43
1.7	Transferência Correntes			90.923.915,43	
1.7.1	Transferências da União e de suas Entidades		90.923.915,43		
1.7.1.5	Transferências de Recursos de Complementação da União ao Fundo de Manutenção e Desenvolvimento da Educação Básica e de Valorização dos Profissionais da Educação – Fundeb		90.923.915,43		
1.7.1.5.50	Transferências de Recursos de Complementação da União ao Fundeb - VAAT		90.923.915,43		
1.7.1.5.50.0.1	Transferências de Recursos de Complementação da União ao Fundeb - VAAT - Principal	05	90.923.915,43		
					Total por Aplicação: 90.923.915,43
Aplicação: 300.0008 - SAMU					
1	Receitas Correntes				1.367.736,00
1.7	Transferência Correntes			1.367.736,00	
1.7.1	Transferências da União e de suas Entidades		1.367.736,00		
1.7.1.3	Transferências de Recursos do Sistema Único de Saúde – Sus		1.367.736,00		
1.7.1.3.50	Transferências de Recursos do Sistema Único de Saúde – SUS – Repasses Fundo a Fundo - Bloco de Manutenção das Ações e Serviços Públicos de Saúde		1.367.736,00		
1.7.1.3.50.9	Transferências de Recursos do Bloco de Manutenção das Ações e Serviços Públicos de Saúde – Outros Programas		1.367.736,00		
1.7.1.3.50.9.1	Transferências de Recursos do Bloco de Manutenção das Ações e Serviços Públicos de Saúde – Outros Programas - Principal	05	1.367.736,00		
					Total por Aplicação: 1.367.736,00
Aplicação: 300.0024 - BLMAC - BLOCO DA ATENÇÃO DE MÉDIA E ALTA COMPLEX. AMBULATORIAL E HOSPITALAR					
1	Receitas Correntes				61.002.000,00
1.7	Transferência Correntes			61.002.000,00	
1.7.1	Transferências da União e de suas Entidades		61.002.000,00		



Código	Especificação	F.R.	Desdobramento	Fonte	Cat. Econômica
Órgão: 02 - PREFEITURA MUNICIPAL DE JACAREÍ					
Fonte de Recurso: 05 - Transferência e Convênios Federais - Vinculados					
Aplicação: 300.0024 - BLMAC - BLOCO DA ATENÇÃO DE MÉDIA E ALTA COMPLEX. AMBULATORIAL E HOSPITALAR					
1.7.1.3	Transferências de Recursos do Sistema Único de Saúde – Sus			61.002.000,00	
1.7.1.3.50	Transferências de Recursos do Sistema Único de Saúde – SUS – Repasses Fundo a Fundo - Bloco de Manutenção das Ações e Serviços Públicos de Saúde			61.002.000,00	
1.7.1.3.50.2	Transferências de Recursos do Bloco de Manutenção das Ações e Serviços Públicos de Saúde – Atenção Especializada			61.002.000,00	
1.7.1.3.50.2.1	Transferências de Recursos do Bloco de Manutenção das Ações e Serviços Públicos de Saúde – Atenção Especializada - Principal	05		61.002.000,00	
					Total por Aplicação: 61.002.000,00
Aplicação: 300.0026 - BLAFB - BLOCO DA ASSISTÊNCIA FARMACÊUTICA BÁSICA					
1	Receitas Correntes				1.600.000,00
1.7	Transferência Correntes			1.600.000,00	
1.7.1	Transferências da União e de suas Entidades		1.600.000,00		
1.7.1.3	Transferências de Recursos do Sistema Único de Saúde – Sus		1.600.000,00		
1.7.1.3.50	Transferências de Recursos do Sistema Único de Saúde – SUS – Repasses Fundo a Fundo - Bloco de Manutenção das Ações e Serviços Públicos de Saúde		1.600.000,00		
1.7.1.3.50.4	Transferências de Recursos do Bloco de Manutenção das Ações e Serviços Públicos de Saúde – Assistência Farmacêutica		1.600.000,00		
1.7.1.3.50.4.1	Transferências de Recursos do Bloco de Manutenção das Ações e Serviços Públicos de Saúde – Assistência Farmacêutica - Principal	05		1.600.000,00	
					Total por Aplicação: 1.600.000,00
Aplicação: 300.0028 - BLGES - BLOCO GESTÃO DO SUS					
1	Receitas Correntes				2.667.700,00
1.7	Transferência Correntes			2.667.700,00	
1.7.1	Transferências da União e de suas Entidades		2.667.700,00		
1.7.1.3	Transferências de Recursos do Sistema Único de Saúde – Sus		2.667.700,00		
1.7.1.3.50	Transferências de Recursos do Sistema Único de Saúde – SUS – Repasses Fundo a Fundo - Bloco de Manutenção das Ações e Serviços Públicos de Saúde		2.667.700,00		
1.7.1.3.50.5	Transferências de Recursos do Bloco de Manutenção das Ações e Serviços Públicos de Saúde – Gestão do SUS		2.667.700,00		
1.7.1.3.50.5.1	Transferências de Recursos do Bloco de Manutenção das Ações e Serviços Públicos de Saúde – Gestão do SUS - Principal	05		2.667.700,00	
					Total por Aplicação: 2.667.700,00
Aplicação: 301.0000 - Atenção Básica					
1	Receitas Correntes				24.793.000,00
1.7	Transferência Correntes			24.793.000,00	
1.7.1	Transferências da União e de suas Entidades		24.793.000,00		
1.7.1.3	Transferências de Recursos do Sistema Único de Saúde – Sus		24.793.000,00		
1.7.1.3.50	Transferências de Recursos do Sistema Único de Saúde – SUS – Repasses Fundo a Fundo - Bloco de Manutenção das Ações e Serviços Públicos de Saúde		24.793.000,00		
1.7.1.3.50.1	Transferências de Recursos do Bloco de Manutenção das Ações e Serviços Públicos de Saúde – Atenção Primária		24.793.000,00		
1.7.1.3.50.1.1	Transferências de Recursos do Bloco de Manutenção das Ações e Serviços Públicos de Saúde – Atenção Primária - Principal	05		24.793.000,00	
					Total por Aplicação: 24.793.000,00
Aplicação: 303.0000 - Vigilância em Saúde					
1	Receitas Correntes				3.173.875,74
1.7	Transferência Correntes			3.173.875,74	
1.7.1	Transferências da União e de suas Entidades		3.173.875,74		
1.7.1.3	Transferências de Recursos do Sistema Único de Saúde – Sus		3.173.875,74		
1.7.1.3.50	Transferências de Recursos do Sistema Único de Saúde – SUS – Repasses Fundo a Fundo - Bloco de Manutenção das Ações e Serviços Públicos de Saúde		3.173.875,74		
1.7.1.3.50.3	Transferências de Recursos do Bloco de Manutenção das Ações e Serviços Públicos de Saúde – Vigilância em Saúde		3.173.875,74		
1.7.1.3.50.3.1	Transferências de Recursos do Bloco de Manutenção das Ações e Serviços Públicos de Saúde – Vigilância em Saúde - Principal	05		3.173.875,74	
					Total por Aplicação: 3.173.875,74
Aplicação: 510.0000 - Assistência Social - Geral					
1	Receitas Correntes				6.972.000,00
1.7	Transferência Correntes			6.972.000,00	
1.7.1	Transferências da União e de suas Entidades		6.972.000,00		



Código	Especificação	F.R.	Desdobramento	Fonte	Cat. Econômica
Órgão: 02 - PREFEITURA MUNICIPAL DE JACAREI					
Fonte de Recurso: 05 - Transferência e Convênios Federais - Vinculados					
Aplicação: 510.0000 - Assistência Social - Geral					
1.7.1.6	Transferências de Recursos do Fundo Nacional de Assistência Social – Fnas		6.972.000,00		
1.7.1.6.50	Transferências de Recursos do Fundo Nacional de Assistência Social – FNAS		6.972.000,00		
1.7.1.6.50.0.1	Transferências de Recursos do Fundo Nacional de Assistência Social – FNAS - Principal	05	6.972.000,00		
					Total por Aplicação: 6.972.000,00
					Total por Fonte de Recurso: 320.778.657,14
Fonte de Recurso: 06 - Outras Fontes de Recursos					
Aplicação: 300.0025 - BLATB - BLOCO DA ATENÇÃO BÁSICA					
1	Receitas Correntes				2.000,00
1.7	Transferência Correntes			2.000,00	
1.7.1	Transferências da União e de suas Entidades		2.000,00		
1.7.1.3	Transferências de Recursos do Sistema Único de Saúde – Sus		2.000,00		
1.7.1.3.99	Outras Transferências de Recursos do Sistema Único de Saúde - SUS		2.000,00		
1.7.1.3.99.0.1	Outras Transferências de Recursos do Sistema Único de Saúde - SUS - Principal	06	2.000,00		
					Total por Aplicação: 2.000,00
Aplicação: 400.0001 - MULTAS DE TRÂNSITO					
1	Receitas Correntes				22.891.875,00
1.9	Outras Receitas Correntes			22.891.875,00	
1.9.1	Multas Administrativas, Contratuais e Judiciais		22.891.875,00		
1.9.1.1	Multas Administrativas, Contratuais e Judiciais		22.891.875,00		
1.9.1.1.01	Multas Previstas em Legislação Específica		22.891.875,00		
1.9.1.1.01.0.1	Multas Previstas em Legislação Específica - Principal	06	22.891.875,00		
					Total por Aplicação: 22.891.875,00
					Total por Fonte de Recurso: 22.893.875,00
Fonte de Recurso: 07 - Operações de Crédito					
Aplicação: 100.0164 - UNIVERSALIZAÇÃO DE ÁGUA E ESGOTO					
2	Receitas de Capital				1.000.000,00
2.1	Operações de Crédito			1.000.000,00	
2.1.2	Operações de Crédito - Mercado Externo		1.000.000,00		
2.1.2.2	Operações de Crédito Contratuais - Mercado Externo		1.000.000,00		
2.1.2.2.52	Operações de Crédito Externas para Programas de Saneamento		1.000.000,00		
2.1.2.2.52.0.1	Operações de Crédito Externas para Programas de Saneamento - Principal		1.000.000,00		
2.1.2.2.52.0.1.02	Universalização da Água e Esgoto - Avançar Cidades	07	1.000.000,00		
					Total por Aplicação: 1.000.000,00
Aplicação: 100.0165 - OC - FINISA					
2	Receitas de Capital				15.000.000,00
2.1	Operações de Crédito			15.000.000,00	
2.1.2	Operações de Crédito - Mercado Externo		15.000.000,00		
2.1.2.2	Operações de Crédito Contratuais - Mercado Externo		15.000.000,00		
2.1.2.2.52	Operações de Crédito Externas para Programas de Saneamento		15.000.000,00		
2.1.2.2.52.0.1	Operações de Crédito Externas para Programas de Saneamento - Principal		15.000.000,00		
2.1.2.2.52.0.1.01	Ampliação de Infraestrutura- FINISA	07	15.000.000,00		
					Total por Aplicação: 15.000.000,00
Aplicação: 100.0188 - CAF					
2	Receitas de Capital				105.000.000,00
2.1	Operações de Crédito			105.000.000,00	
2.1.1	Operações de Crédito - Mercado Interno		105.000.000,00		
2.1.1.9	Outras Operações de Crédito - Mercado Interno		105.000.000,00		
2.1.1.9.99	Outras Operações de Crédito - Mercado Interno		105.000.000,00		
2.1.1.9.99.0.1	Outras Operações de Crédito - Mercado Interno - Principal	07	105.000.000,00		
					Total por Aplicação: 105.000.000,00
					Total por Fonte de Recurso: 121.000.000,00
					Total por Órgão: 1.118.456.122,26

Órgão: 03 - SAAE-SERVIÇO AUTONOMO DE AGUA E ESG.DE JACAREI					
Fonte de Recurso: 02 - Transferência e Convênios Estaduais - Vinculados					
Aplicação: 100.0148 - SISTEMA INTEGRADO DE ÁGUA E ESGOTO					



Código	Especificação	F.R.	Desdobramento	Fonte	Cat. Econômica
Órgão: 03 - SAAE-SERVIÇO AUTONOMO DE AGUA E ESG.DE JACAREI					
Fonte de Recurso: 02 - Transferência e Convênios Estaduais - Vinculados					
Aplicação: 100.0148 - SISTEMA INTEGRADO DE ÁGUA E ESGOTO					
1	Receitas Correntes				10.000,00
1.3	Receita Patrimonial			10.000,00	
1.3.2	Valores Mobiliários		10.000,00		
1.3.2.1	Juros e Correções Monetárias		10.000,00		
1.3.2.1.01	Remuneração de Depósitos Bancários		10.000,00		
1.3.2.1.01.0.1	Remuneração de Depósitos Bancários - Principal		10.000,00		
1.3.2.1.01.0.1.0.4	Remuneração de outros depósitos vinculados - SAAE	02	10.000,00		
					Total por Aplicação: 10.000,00
Aplicação: 100.0150 - FEHIDRO					
2	Receitas de Capital				1.179.000,00
2.4	Transferências de Capital			1.179.000,00	
2.4.2	Transferências dos Estados e do Distrito Federal e de suas Entidades		1.179.000,00		
2.4.2.2	Transferências de Convênios dos Estados e DF e de suas Entidades		1.179.000,00		
2.4.2.2.52	Transferências de Convênios dos Estados Destinadas a Programas de Saneamento Básico		1.179.000,00		
2.4.2.2.52.0.1	Transferências de Convênios dos Estados Destinadas a Programas de Saneamento Básico - Principal		1.179.000,00		
2.4.2.2.52.0.1.0.1	Sistema de Esgotamento Sanitário e Perdas - Fehidro	02	1.179.000,00		
					Total por Aplicação: 1.179.000,00
					Total por Fonte de Recurso: 1.189.000,00
Fonte de Recurso: 04 - Recursos Próprios da Administração Indireta					
Aplicação: 100.0147 - UNIVERSALIZAÇÃO DE ÁGUA E ESGOTO					
1	Receitas Correntes				2.100.000,00
1.6	Receita de Serviços			2.100.000,00	
1.6.1	Serviços Administrativos e Comerciais Gerais		2.100.000,00		
1.6.1.1	Serviços Administrativos e Comerciais Gerais		2.100.000,00		
1.6.1.1.01	Serviços Administrativos e Comerciais Gerais		2.100.000,00		
1.6.1.1.01.0.1	Serviços Administrativos e Comerciais Gerais - Principal		1.400.000,00		
1.6.1.1.01.0.1.0.6	Tarifa de Ligação de Água e Esgoto	04	1.000.000,00		
1.6.1.1.01.0.1.0.7	Tarifa de Fornecimento de Hidrômetros	04	400.000,00		
1.6.1.1.01.0.4	Serviços Administrativos e Comerciais Gerais - Dívida Ativa - Multas e Juros		700.000,00		
1.6.1.1.01.0.4.0.2	Multa e Juros Mora Contas Ano Corrente - SAAE	04	700.000,00		
					Total por Aplicação: 2.100.000,00
Aplicação: 100.0148 - SISTEMA INTEGRADO DE ÁGUA E ESGOTO					
1	Receitas Correntes				117.890.000,00
1.3	Receita Patrimonial			100.000,00	
1.3.2	Valores Mobiliários		100.000,00		
1.3.2.1	Juros e Correções Monetárias		100.000,00		
1.3.2.1.01	Remuneração de Depósitos Bancários		100.000,00		
1.3.2.1.01.0.1	Remuneração de Depósitos Bancários - Principal		100.000,00		
1.3.2.1.01.0.1.0.5	Receita Remuneração de outros de Rec. Não Vinc. - SAAE	04	100.000,00		
1.6	Receita de Serviços			117.630.000,00	
1.6.1	Serviços Administrativos e Comerciais Gerais		117.630.000,00		
1.6.1.1	Serviços Administrativos e Comerciais Gerais		117.630.000,00		
1.6.1.1.01	Serviços Administrativos e Comerciais Gerais		117.630.000,00		
1.6.1.1.01.0.1	Serviços Administrativos e Comerciais Gerais - Principal		111.150.000,00		
1.6.1.1.01.0.1.0.1	Tarifa de Fornecimento de Água	04	58.600.000,00		
1.6.1.1.01.0.1.0.2	Tarifa de Coleta de Esgoto	04	52.000.000,00		
1.6.1.1.01.0.1.0.3	Tratam. Esgoto - Água de Reuso	04	50.000,00		
1.6.1.1.01.0.1.0.4	Tarifa pela Prestação de Serviços	04	300.000,00		
1.6.1.1.01.0.1.0.5	Tarifa de Religação de Água	04	200.000,00		
1.6.1.1.01.0.2	Serviços Administrativos e Comerciais Gerais - Multas e Juros		80.000,00		
1.6.1.1.01.0.2.0.1	Multa por Infração e Regulamento - SAAE	04	80.000,00		
1.6.1.1.01.0.4	Serviços Administrativos e Comerciais Gerais - Dívida Ativa - Multas e Juros		400.000,00		
1.6.1.1.01.0.4.0.1	Multa e Juros Mora Dívida Ativa	04	400.000,00		
1.6.1.1.01.0.7	Serviços Administrativos e Comerciais Gerais - Dívida Ativa - Multas com Destinação Diferenciada por Legislação Pertinente		6.000.000,00		
1.6.1.1.01.0.7.0.1	Receita Dívida Ativa de Tarifa de Água	04	2.400.000,00		
1.6.1.1.01.0.7.0.2	Receita Dívida Ativa de Tarifa de Esgoto	04	1.600.000,00		
1.6.1.1.01.0.7.0.3	Receita Dívida Ativa de Tarifa de Serviços	04	200.000,00		
1.6.1.1.01.0.7.0.4	Receita Dívida Ativa Parcelamento Contas	04	1.800.000,00		
1.9	Outras Receitas Correntes			160.000,00	
1.9.1	Multas Administrativas, Contratuais e Judiciais		160.000,00		



Código	Especificação	F.R.	Desdobramento	Fonte	Cat. Econômica
Órgão: 03 - SAAE-SERVIÇO AUTÔNOMO DE ÁGUA E ESG. DE JACAREÍ					
Fonte de Recurso: 04 - Recursos Próprios da Administração Indireta					
Aplicação: 100.0148 - SISTEMA INTEGRADO DE ÁGUA E ESGOTO					
1.9.1.1	Multas Administrativas, Contratuais e Judiciais		160.000,00		
1.9.1.1.01	Multas Previstas em Legislação Específica		160.000,00		
1.9.1.1.01.0.2	Multas Previstas em Legislação Específica - Multas e Juros		160.000,00		
1.9.1.1.01.0.2.01	Outras Multas - SAAE	04	80.000,00		
1.9.1.1.01.0.2.02	Outras Indenizações - SAAE	04	80.000,00		
Total por Aplicação: 117.890.000,00					
Total por Fonte de Recurso: 119.990.000,00					
Total por Órgão: 121.179.000,00					
Órgão: 04 - IPMJ - INSTITUTO DE PREVIDENCIA MUNICIPAL DE JACAREÍ					
Fonte de Recurso: 04 - Recursos Próprios da Administração Indireta					
Aplicação: 602.0000 - RPPS - Plano Previdenciário					
1	Receitas Correntes				71.580.000,00
1.2	Contribuições			25.005.000,00	
1.2.1	Contribuições Sociais		25.005.000,00		
1.2.1.5	Contribuições para Regimes Próprios de Previdência e Sistema de Proteção Social		25.005.000,00		
1.2.1.5.01	Contribuição do Servidor Civil		24.825.000,00		
1.2.1.5.01.1	Contribuição do Servidor Civil Ativo		24.285.000,00		
1.2.1.5.01.1.1	Contribuição do Servidor Civil Ativo - Principal		24.285.000,00		
1.2.1.5.01.1.1.01	Contribuição do Servidor Civil Ativo - PMJ	04	21.000.000,00		
1.2.1.5.01.1.1.02	Contribuição do Servidor Civil Ativo - SAAE	04	2.400.000,00		
1.2.1.5.01.1.1.03	Contribuição do Servidor Civil Ativo - FCJ	04	150.000,00		
1.2.1.5.01.1.1.04	Contribuição do Servidor Civil Ativo - CMJ	04	600.000,00		
1.2.1.5.01.1.1.05	Contribuição do Servidor Civil Ativo - IPMJ	04	100.000,00		
1.2.1.5.01.1.1.06	Contribuição do Servidor Civil Ativo - SRJ	04	35.000,00		
1.2.1.5.01.2	Contribuição do Servidor Civil Inativo		500.000,00		
1.2.1.5.01.2.1	Contribuição do Servidor Civil Inativo - Principal		500.000,00		
1.2.1.5.01.2.1.01	Contribuição do Servidor Civil Inativo	04	500.000,00		
1.2.1.5.01.3	Contribuição do Servidor Civil - Pensionistas		40.000,00		
1.2.1.5.01.3.1	Contribuição do Servidor Civil - Pensionistas - Principal		40.000,00		
1.2.1.5.01.3.1.01	Contribuição do Servidor Civil Pensionista	04	40.000,00		
1.2.1.5.03	Contribuição do Servidor Civil - Parcelamentos		180.000,00		
1.2.1.5.03.0.1	Contribuição do Servidor Civil - Parcelamentos - Principal		130.000,00		
1.2.1.5.03.0.1.01	Contribuição do Servidor Civil - Parcelamentos - Principal	04	130.000,00		
1.2.1.5.03.0.2	Contribuição do Servidor Civil - Parcelamentos - Multas e Juros		50.000,00		
1.2.1.5.03.0.2.01	Contribuição do Servidor Civil - Parcelamentos - Multas e Juros	04	50.000,00		
1.3	Receita Patrimonial			40.050.000,00	
1.3.2	Valores Mobiliários		40.050.000,00		
1.3.2.1	Juros e Correções Monetárias		40.000.000,00		
1.3.2.1.04	Remuneração dos Recursos do Regime Próprio de Previdência Social - RPPS		40.000.000,00		
1.3.2.1.04.0.1	Remuneração dos Recursos do Regime Próprio de Previdência Social - RPPS - Principal		40.000.000,00		
1.3.2.1.04.0.1.01	Remuneração dos Recursos do RPPS - Renda Fixa	04	30.000.000,00		
1.3.2.1.04.0.1.02	Remuneração dos Recursos do RPPS - Renda Variável	04	10.000.000,00		
1.3.2.2	Dividendos		50.000,00		
1.3.2.2.01	Dividendos		50.000,00		
1.3.2.2.01.0.1	Dividendos - Principal		50.000,00		
1.3.2.2.01.0.1.01	Dividendos	04	50.000,00		
1.9	Outras Receitas Correntes			6.525.000,00	
1.9.9	Demais Receitas Correntes		6.525.000,00		
1.9.9.9	Outras Receitas Correntes		6.525.000,00		
1.9.9.9.03	Compensações Financeiras Entre o Regime Geral e os Regimes Próprios de Previdência e Sistema de Proteção Social		6.500.000,00		
1.9.9.9.03.0.1	Compensações Financeiras Entre o Regime Geral e os Regimes Próprios de Previdência e Sistema de Proteção Social - Principal		6.500.000,00		
1.9.9.9.03.0.1.01	Compensações Financeiras entre o RGPS e o RPPS	04	6.500.000,00		
1.9.9.9.99	Outras Receitas		25.000,00		
1.9.9.9.99.2	Outras Receitas não Arrecadadas e não Projetadas pela Rfb - Primárias		25.000,00		
1.9.9.9.99.2.1	Outras Receitas não Arrecadadas e não Projetadas pela Rfb - Primárias - Principal		25.000,00		
1.9.9.9.99.2.1.01	Outras Receitas Próprias - IPMJ	04	25.000,00		
7	Receitas Correntes - Intra OFSS				74.017.000,00
7.2	Contribuições - Intra OFSS			74.017.000,00	
7.2.1	Contribuições Sociais - Intra OFSS		74.017.000,00		



Código	Especificação	F.R.	Desdobramento	Fonte	Cat. Econômica
Órgão: 04 - IPMJ - INSTITUTO DE PREVIDENCIA MUNICIPAL DE JACAREÍ					
Fonte de Recurso: 04 - Recursos Próprios da Administração Indireta					
Aplicação: 602.0000 - RPPS - Plano Previdenciário					
7.2.1.8	Contribuições Sociais Específicas de Estados, DF, Municípios - Intra OFSS		43.880.000,00		
7.2.1.8.03	CPSSS Patronal - Servidor Civil - Específica de Estados, DF, Municípios - Intra OFSS		27.668.000,00		
7.2.1.8.03.1	CPSSS Patronal - Servidor Civil Ativo - Intra OFSS		27.668.000,00		
7.2.1.8.03.1.1	CPSSS Patronal - Servidor Civil Ativo - Principal - Intra OFSS		27.668.000,00		
7.2.1.8.03.1.1.01	Contribuição Patronal - PMJ	04	24.000.000,00		
7.2.1.8.03.1.1.02	Contribuição Patronal - SAAE	04	2.700.000,00		
7.2.1.8.03.1.1.03	Contribuição Patronal - FCJ	04	160.000,00		
7.2.1.8.03.1.1.04	Contribuição Patronal - CMJ	04	670.000,00		
7.2.1.8.03.1.1.05	Contribuição Patronal - IPMJ	04	100.000,00		
7.2.1.8.03.1.1.06	Contribuição Patronal - SRJ	04	38.000,00		
7.2.1.8.04	CPSSS Patronal - Parcelamentos - Específica de Estados, DF, Municípios - Intra OFSS		16.212.000,00		
7.2.1.8.04.1	CPSSS Patronal - Parcelamentos - Servidor Civil Ativo - Intra OFSS		16.212.000,00		
7.2.1.8.04.1.1	CPSSS Patronal - Parcelamentos - Servidor Civil Ativo - Principal - Intra OFSS		5.812.000,00		
7.2.1.8.04.1.1.01	Contribuição Previdenciária Parcelamento de Débito (2003) - PMJ	04	112.000,00		
7.2.1.8.04.1.1.02	Contribuição Previdenciária Parcelamento de Débito - PMJ - Empréstimos	04	1.300.000,00		
7.2.1.8.04.1.1.03	Contribuição Previdenciária Parcelamento de Débito - PMJ - Contribuições	04	2.720.000,00		
7.2.1.8.04.1.1.04	Contribuição Previdenciária Parcelamento de Débito - PMJ - Contribuições 2020	04	1.680.000,00		
7.2.1.8.04.1.2	CPSSS Patronal - Parcelamentos - Servidor Civil Ativo - Multas e Juros - Intra OFSS		10.400.000,00		
7.2.1.8.04.1.2.01	Multa e Juros de Mora Parcelamento PMJ (2003, Empréstimos e Contribuições)	04	10.400.000,00		
7.2.1.9	Outras Contribuições Sociais - Intra OFSS		30.137.000,00		
7.2.1.9.99	Demais Contribuições Sociais - Intra OFSS		30.137.000,00		
7.2.1.9.99.1	Demais Contribuições Sociais - Intra OFSS		30.137.000,00		
7.2.1.9.99.1.1	Demais Contribuições Sociais - Principal - Intra OFSS		30.137.000,00		
7.2.1.9.99.1.1.01	Contribuição Previdenciária Amortização Déficit Atuarial - PMJ	04	26.000.000,00		
7.2.1.9.99.1.1.02	Contribuição Previdenciária Amortização Déficit Atuarial - SAAE	04	3.000.000,00		
7.2.1.9.99.1.1.03	Contribuição Previdenciária Amortização Déficit Atuarial - FCJ	04	180.000,00		
7.2.1.9.99.1.1.04	Contribuição Previdenciária Amortização Déficit Atuarial - CMJ	04	800.000,00		
7.2.1.9.99.1.1.05	Contribuição Previdenciária Amortização Déficit Atuarial - IPMJ	04	112.000,00		
7.2.1.9.99.1.1.06	Contribuição Previdenciária Amortização Déficit Atuarial - SRJ	04	45.000,00		
Total por Aplicação: 145.597.000,00					
Total por Fonte de Recurso: 145.597.000,00					
Total por Órgão: 145.597.000,00					
Órgão: 05 - FUNDAÇÃO CULTURAL DE JACAREHY - JOSÉ MARIA DE ABREU					
Fonte de Recurso: 02 - Transferência e Convênios Estaduais - Vinculados					
Aplicação: 110.0000 - Geral					
1	Receitas Correntes				1.015.000,00
1.7	Transferência Correntes			1.015.000,00	
1.7.2	Transferências dos Estados e do Distrito Federal e de suas Entidades		1.015.000,00		
1.7.2.4	Transferências de Convênios dos Estados e DF e de suas Entidades		1.015.000,00		
1.7.2.4.01	Transferências de Convênios dos Estados e DF e de suas Entidades		1.015.000,00		
1.7.2.4.01.0.1	Transferências de Convênios dos Estados e DF e de suas Entidades - Principal	02	1.015.000,00		
Total por Aplicação: 1.015.000,00					
Total por Fonte de Recurso: 1.015.000,00					
Fonte de Recurso: 03 - Recursos Próprios de Fundos Especiais e Despesas - Vinculados					
Aplicação: 110.0000 - Geral					
1	Receitas Correntes				107.000,00
1.1	Impostos, Taxas e Contribuições de Melhoria			107.000,00	
1.1.2	Taxas		107.000,00		
1.1.2.2	Taxas pela Prestação de Serviços		107.000,00		
1.1.2.2.01	Taxas pela Prestação de Serviços em Geral		107.000,00		
1.1.2.2.01.0.1	Taxas pela Prestação de Serviços em Geral - Principal	03	107.000,00		
Total por Aplicação: 107.000,00					
Total por Fonte de Recurso: 107.000,00					
Fonte de Recurso: 04 - Recursos Próprios da Administração Indireta					



Código	Especificação	F.R.	Desdobramento	Fonte	Cat. Econômica
Órgão: 05 - FUNDAÇÃO CULTURAL DE JACAREHY - JOSÉ MARIA DE ABREU					
Fonte de Recurso: 04 - Recursos Próprios da Administração Indireta					
Aplicação: 110.0000 - Geral					
1	Receitas Correntes				312.576,00
1.1	Impostos, Taxas e Contribuições de Melhoria			312.576,00	
1.1.2	Taxas		312.576,00		
1.1.2.2	Taxas pela Prestação de Serviços		312.576,00		
1.1.2.2.01	Taxas pela Prestação de Serviços em Geral		312.576,00		
1.1.2.2.01.01	Taxas pela Prestação de Serviços em Geral - Principal	04	312.576,00		
Total por Aplicação: 312.576,00					
Total por Fonte de Recurso: 312.576,00					
Fonte de Recurso: 05 - Transferência e Convênios Federais - Vinculados					
Aplicação: 110.0000 - Geral					
1	Receitas Correntes				1.075.000,00
1.7	Transferência Correntes			1.075.000,00	
1.7.1	Transferências da União e de suas Entidades		1.075.000,00		
1.7.1.7	Transferências de Convênios da União e de suas Entidades		1.075.000,00		
1.7.1.7.99	Outras Transferências de Convênios da União e de Suas Entidades		1.075.000,00		
1.7.1.7.99.01	Outras Transferências de Convênios da União e de Suas Entidades - Principal	05	1.075.000,00		
Total por Aplicação: 1.075.000,00					
Total por Fonte de Recurso: 1.075.000,00					
Total por Órgão: 2.509.576,00					
Órgão: 06 - FUNDAÇÃO PRÓ-LAR DE JACAREÍ					
Fonte de Recurso: 03 - Recursos Próprios de Fundos Especiais e Despesas - Vinculados					
Aplicação: 100.0001 - FMHIS					
1	Receitas Correntes				203.000,00
1.3	Receita Patrimonial			145.500,00	
1.3.2	Valores Mobiliários		145.500,00		
1.3.2.1	Juros e Correções Monetárias		145.500,00		
1.3.2.1.01	Remuneração de Depósitos Bancários		145.500,00		
1.3.2.1.01.01	Remuneração de Depósitos Bancários - Principal		145.500,00		
1.3.2.1.01.01.02	Rendimentos S/ Aplicações - FMHIS - Pró-Lar	03	70.000,00		
1.3.2.1.01.01.03	Rendimentos S/ Aplicações - Alienação - Pró-Lar	03	75.500,00		
1.9	Outras Receitas Correntes			57.500,00	
1.9.9	Demais Receitas Correntes		57.500,00		
1.9.9.9	Outras Receitas Correntes		57.500,00		
1.9.9.9.99	Outras Receitas		57.500,00		
1.9.9.9.99.1	Outras Receitas Administradas pela Rfb		16.500,00		
1.9.9.9.99.1.1	Outras Receitas Administradas pela Rfb - Principal		16.500,00		
1.9.9.9.99.1.1.03	Receita Habitacional - FMHIS - Pró-Lar	03	14.000,00		
1.9.9.9.99.1.1.05	Outras Multas e Juros de Mora - FMHIS - Pró-Lar	03	2.500,00		
1.9.9.9.99.2	Outras Receitas não Arrecadadas e não Projetadas pela Rfb - Primárias		41.000,00		
1.9.9.9.99.2.3	Outras Receitas Não Arrecadadas e Não Projetadas pela RFB - Primárias - Dívida Ativa		40.000,00		
1.9.9.9.99.2.3.03	Receita de Dívida Ativa s/ a venda de FMHIS	03	40.000,00		
1.9.9.9.99.2.4	Outras Receitas Não Arrecadadas e Não Projetadas pela RFB - Primárias - Dívida Ativa - Multas e Juros		1.000,00		
1.9.9.9.99.2.4.02	Receitas Multa e Juros da Dívida Ativa FMHIS	03	1.000,00		
Total por Aplicação: 203.000,00					
Aplicação: 110.0000 - Geral					
1	Receitas Correntes				330.390,00
1.9	Outras Receitas Correntes			330.390,00	
1.9.9	Demais Receitas Correntes		330.390,00		
1.9.9.9	Outras Receitas Correntes		330.390,00		
1.9.9.9.12	Encargos Legais pela Inscrição em Dívida Ativa e Receitas de Ônus de Sucumbência		3.000,00		
1.9.9.9.12.2	Ônus de Sucumbência		3.000,00		
1.9.9.9.12.2.1	Ônus de Sucumbência - Principal		3.000,00		
1.9.9.9.12.2.1.01	Receitas Honorários Advocatícios D.A. Pró-Lar	03	1.500,00		
1.9.9.9.12.2.1.02	Receita Despesas Processuais D.A. Executivo	03	1.500,00		
1.9.9.9.99	Outras Receitas		327.390,00		
1.9.9.9.99.1	Outras Receitas Administradas pela Rfb		3.500,00		
1.9.9.9.99.1.1	Outras Receitas Administradas pela Rfb - Principal		3.500,00		
1.9.9.9.99.1.1.01	Receita Habitacional - Lotes - Pró-Lar	03	1.500,00		
1.9.9.9.99.1.1.06	Receita de Projeto Planta Popular	03	2.000,00		
1.9.9.9.99.2	Outras Receitas não Arrecadadas e não Projetadas pela Rfb - Primárias		323.890,00		



Código	Especificação	F.R.	Desdobramento	Fonte	Cat. Econômica
Órgão: 06 - FUNDAÇÃO PRÓ-LAR DE JACAREÍ					
Fonte de Recurso: 03 - Recursos Próprios de Fundos Especiais e Despesas - Vinculados					
Aplicação: 110.0000 - Geral					
1.9.9.9.99.2.2	Outras Receitas Não Arrecadadas e Não Projetadas pela RFB - Primárias - Multas e Juros		1.000,00		
1.9.9.9.99.2.2.01	Receita de Multa e Juros de Mora Programas Habitacionais Pró-Lar	03	1.000,00		
1.9.9.9.99.2.3	Outras Receitas Não Arrecadadas e Não Projetadas pela RFB - Primárias - Dívida Ativa		312.890,00		
1.9.9.9.99.2.3.01	Receita de Dívida Ativa s/ a venda de lotes	03	312.890,00		
1.9.9.9.99.2.4	Outras Receitas Não Arrecadadas e Não Projetadas pela RFB - Primárias - Dívida Ativa - Multas e Juros		10.000,00		
1.9.9.9.99.2.4.03	Receitas de Regularização de débitos PDR	03	5.000,00		
1.9.9.9.99.2.4.04	Receitas Multa e Juros da Dívida Ativa lotes	03	5.000,00		
2	Receitas de Capital				1.800.000,00
2.2	Alienação de Bens			1.800.000,00	
2.2.2	Alienação de Bens Imóveis		1.800.000,00		
2.2.2.1	Alienação de Bens Imóveis		1.800.000,00		
2.2.2.1.01	Alienação de Bens Imóveis		1.800.000,00		
2.2.2.1.01.0.1	Alienação de Bens Imóveis - Principal		1.800.000,00		
2.2.2.1.01.0.1.01	Receita sobre Venda de Lotes Urbanos	03	1.800.000,00		
Total por Aplicação: 2.130.390,00					
Total por Fonte de Recurso: 2.333.390,00					
Fonte de Recurso: 04 - Recursos Próprios da Administração Indireta					
Aplicação: 110.0000 - Geral					
1	Receitas Correntes				17.000,00
1.3	Receita Patrimonial			10.000,00	
1.3.2	Valores Mobiliários		10.000,00		
1.3.2.1	Juros e Correções Monetárias		10.000,00		
1.3.2.1.01	Remuneração de Depósitos Bancários		10.000,00		
1.3.2.1.01.0.1	Remuneração de Depósitos Bancários - Principal		10.000,00		
1.3.2.1.01.0.1.01	Rendimentos S/ Aplicações - Pró-Lar	04	10.000,00		
1.9	Outras Receitas Correntes			7.000,00	
1.9.9	Demais Receitas Correntes		7.000,00		
1.9.9.9	Outras Receitas Correntes		7.000,00		
1.9.9.9.99	Outras Receitas		7.000,00		
1.9.9.9.99.1	Outras Receitas Administradas pela Rfb		4.000,00		
1.9.9.9.99.1.1	Outras Receitas Administradas pela Rfb - Principal		4.000,00		
1.9.9.9.99.1.1.02	Receita CBMC - Pró-Lar	04	2.000,00		
1.9.9.9.99.1.1.04	Outras Multas e Juros de Mora - CBMC - Pró-Lar	04	2.000,00		
1.9.9.9.99.2	Outras Receitas não Arrecadadas e não Projetadas pela Rfb - Primárias		3.000,00		
1.9.9.9.99.2.3	Outras Receitas Não Arrecadadas e Não Projetadas pela RFB - Primárias - Dívida Ativa		2.000,00		
1.9.9.9.99.2.3.02	Receita de Dívida Ativa s/ a venda de CBMC	04	2.000,00		
1.9.9.9.99.2.4	Outras Receitas Não Arrecadadas e Não Projetadas pela RFB - Primárias - Dívida Ativa - Multas e Juros		1.000,00		
1.9.9.9.99.2.4.01	Receitas Multa e Juros da Dívida Ativa CBMC	04	1.000,00		
Total por Aplicação: 17.000,00					
Total por Fonte de Recurso: 17.000,00					
Total por Órgão: 2.350.390,00					
Órgão: 07 - SERVIÇO DE REGULAÇÃO DE SANEAMENTO DE JACAREI - SRJ					
Fonte de Recurso: 04 - Recursos Próprios da Administração Indireta					
Aplicação: 110.0000 - Geral					
1	Receitas Correntes				1.144.000,00
1.3	Receita Patrimonial			96.000,00	
1.3.2	Valores Mobiliários		96.000,00		
1.3.2.1	Juros e Correções Monetárias		96.000,00		
1.3.2.1.01	Remuneração de Depósitos Bancários		96.000,00		
1.3.2.1.01.0.1	Remuneração de Depósitos Bancários - Principal		96.000,00		
1.3.2.1.01.0.1.06	Rendimentos s/ Aplicações - SRJ	04	96.000,00		
1.9	Outras Receitas Correntes			1.048.000,00	
1.9.9	Demais Receitas Correntes		1.048.000,00		
1.9.9.9	Outras Receitas Correntes		1.048.000,00		
1.9.9.9.99	Outras Receitas		1.048.000,00		
1.9.9.9.99.1	Outras Receitas Administradas pela Rfb		1.048.000,00		
1.9.9.9.99.1.1	Outras Receitas Administradas pela Rfb - Principal		1.048.000,00		
1.9.9.9.99.1.1.07	Rec. Serviço de Regulação e Fiscalização de Serv. Público - SAAE	04	600.000,00		
1.9.9.9.99.1.1.08	Rec. Serviço de Regulação e Fiscalização de Serv. Público - Ambiental	04	448.000,00		
Total por Aplicação: 1.144.000,00					
Total por Fonte de Recurso: 1.144.000,00					
Total por Órgão: 1.144.000,00					
Total					1.391.236.088,26



Órgão Unidade Orçamentária Unidade Executora	Despesas Correntes				Despesas de Capital				Reservas	Total Geral
	Pessoal e Encargos	Juros e Encargos	Outras Desp. Correntes	Total	Investimentos	Inversões Financeiras	Amortização da Dívida	Total		
03.04 DEPARTAMENTO FINANCEIRO	870.000,00		1.986.000,00	2.856.000,00	5.000,00			5.000,00		2.861.000,00
03.04.01 GABINETE DO DIRETOR FINANCEIRO E DEPENDÊNCIAS	870.000,00		1.986.000,00	2.856.000,00	5.000,00			5.000,00		2.861.000,00
03.05 DEPARTAMENTO ADMINISTRATIVO	4.650.000,00		7.885.000,00	12.535.000,00	203.000,00			203.000,00		12.738.000,00
03.05.01 GABINETE DO DIRETOR ADMINISTRATIVO E DEPENDÊNCIAS	4.650.000,00		7.885.000,00	12.535.000,00	203.000,00			203.000,00		12.738.000,00
03.06 ENCARGOS GERAIS DA AUTARQUIA	5.612.000,00		6.705.000,00	12.317.000,00	10.000,00			10.000,00	10.000,00	12.337.000,00
03.06.01 ENCARGOS GERAIS	5.612.000,00		6.680.000,00	12.292.000,00	10.000,00			10.000,00	10.000,00	12.312.000,00
03.06.02 ENCARGOS GERAIS DA AUTARQUIA			25.000,00	25.000,00						25.000,00
03.07 DEPARTAMENTO COMERCIAL	4.500.000,00		3.806.000,00	8.306.000,00	355.000,00			355.000,00		8.661.000,00
03.07.01 GABINETE DO DIRETOR COMERCIAL E DEPENDÊNCIAS	4.500.000,00		3.806.000,00	8.306.000,00	355.000,00			355.000,00		8.661.000,00
03.08 DIRETORIA TÉCNICA	4.100.000,00		13.993.000,00	18.093.000,00	50.000,00			50.000,00		18.143.000,00
03.08.01 DIRETORIA TÉCNICA DE TRATAMENTO DE ÁGUA E ESGOTO	4.100.000,00		13.993.000,00	18.093.000,00	50.000,00			50.000,00		18.143.000,00
04 IPMJ - INSTITUTO DE PREVIDENCIA MUNICIPAL DE JACAREÍ	112.033.000,00		5.427.000,00	117.460.000,00	1.952.000,00			1.952.000,00	26.185.000,00	145.597.000,00
04.01 DIRETORIA EXECUTIVA DO IPMJ	112.033.000,00		5.427.000,00	117.460.000,00	1.952.000,00			1.952.000,00	26.185.000,00	145.597.000,00
04.01.01 GABINETE DA DIRETORIA EXECUTIVA DO IPMJ	112.033.000,00		5.427.000,00	117.460.000,00	1.952.000,00			1.952.000,00	26.185.000,00	145.597.000,00
05 FUNDAÇÃO CULTURAL DE JACAREHY - JOSÉ MARIA DE ABREU	2.926.540,80		4.124.440,00	7.050.980,80	1.425.592,00			1.425.592,00		8.476.572,80
05.01 PRESIDÊNCIA DA FUNDAÇÃO CULTURAL DE JACAREHY	2.926.540,80		4.124.440,00	7.050.980,80	1.425.592,00			1.425.592,00		8.476.572,80
05.01.01 GABINETE DA PRESIDÊNCIA DA FUNDAÇÃO CULTURAL DE JACAREHY	2.926.540,80		4.124.440,00	7.050.980,80	1.425.592,00			1.425.592,00		8.476.572,80
06 FUNDAÇÃO PRÓ-LAR DE JACAREÍ			6.980.790,00	6.980.790,00	1.170.000,00			1.170.000,00		8.150.790,00
06.01 PRESIDÊNCIA DA FUNDAÇÃO PRÓ-LAR DE JACAREÍ			6.980.790,00	6.980.790,00	1.170.000,00			1.170.000,00		8.150.790,00
06.01.01 GABINETE DA PRESIDÊNCIA DA FUNDAÇÃO PRÓ-LAR DE JACAREÍ			897.000,00	897.000,00	50.000,00			50.000,00		947.000,00
06.01.02 FUNDO MUNICIPAL DE HABITAÇÃO DE INTERESSE SOCIAL			2.297.390,00	2.297.390,00	20.000,00			20.000,00		2.317.390,00
06.01.03 DEPARTAMENTO TÉCNICO OPERACIONAL			2.356.400,00	2.356.400,00	1.100.000,00			1.100.000,00		3.456.400,00
06.01.04 DEPARTAMENTO TÉCNICO SOCIAL			1.430.000,00	1.430.000,00						1.430.000,00
07 SERVIÇO DE REGULAÇÃO DE SANEAMENTO DE JACAREÍ - SRJ	1.017.000,00		117.000,00	1.134.000,00	10.000,00			10.000,00		1.144.000,00
07.01 PRESIDÊNCIA DO SERVIÇO DE REGULAÇÃO DE JACAREÍ	1.017.000,00		117.000,00	1.134.000,00	10.000,00			10.000,00		1.144.000,00
07.01.01 GABINETE DA PRESIDÊNCIA E DEPENDÊNCIAS	1.017.000,00		117.000,00	1.134.000,00	10.000,00			10.000,00		1.144.000,00
Total	464.127.545,20	23.972.500,00	585.143.801,27	1.073.243.846,47	268.529.441,82	0,00	21.267.800,00	289.797.241,82	28.195.000,00	1.391.236.088,29

Órgão:	01	CÂMARA MUNICIPAL DE JACAREÍ
Un. Orc.:	01.01	CÂMARA MUNICIPAL
Un. Exe.:	01.01.01	CÂMARA MUNICIPAL

Código	Especificação	F.R.	Desdobramento	Natureza	Cat. Econômica
--------	---------------	------	---------------	----------	----------------

Fonte de Recurso: 01 - Tesouro

3	Despesas Correntes				24.755.000,00
3.1	Pessoal e Encargos Sociais				18.740.000,00
3.1.90	Aplicações Diretas			17.175.000,00	
3.1.90.01	Aposentadorias, Reserva Remunerada e Reformas	01		4.250.000,00	
3.1.90.03	Pensões do RPPS e do Militar	01		660.000,00	
3.1.90.05	Outros Benefícios Previdenciários do Servidor ou do Militar	01		5.000,00	
3.1.90.11	Vencimentos e Vantagens Fixas Pessoal Civil	01		11.360.000,00	
3.1.90.13	Obrigações Patronais	01		870.000,00	
3.1.90.16	Outras Despesas Variáveis Pessoal Civil	01		30.000,00	
3.1.91	Aplicação Direta Decor.Oper.Entre Órgãos, Fundos, e Ent.Integrantes Org. Fiscal e Seg. Social			1.565.000,00	
3.1.91.13	Obrigações Patronais - Intra-Orçamentário	01		1.565.000,00	
3.3	Outras Despesas Correntes				6.015.000,00
3.3.90	Aplicações Diretas			6.015.000,00	
3.3.90.08	Outros Benefícios Assistenciais do Servidor e do Militar	01		5.000,00	
3.3.90.14	Diárias - Pessoal Civil	01		30.000,00	
3.3.90.30	Material de Consumo	01		480.000,00	
3.3.90.33	Passagens e Despesas com Locomoção	01		6.000,00	
3.3.90.35	Serviços de Consultoria	01		10.000,00	
3.3.90.36	Outros Serviços de Terceiros - Pessoa Física	01		5.000,00	
3.3.90.37	Locação de Mão-de-Obra	01		1.000,00	
3.3.90.39	Outros Serviços de Terceiros Pessoa Jurídica	01		4.190.000,00	
3.3.90.40	Serviços de Tecnologia da Informação e Comunicação - PJ	01		635.000,00	
3.3.90.46	Auxílio Alimentação	01		620.000,00	
3.3.90.47	Obrigações Tributárias e Contributivas	01		1.000,00	
3.3.90.49	Auxílio Transporte	01		20.000,00	
3.3.90.92	Despesas de Exercícios Anteriores	01		10.000,00	
3.3.90.93	Indenizações e Restituições	01		2.000,00	
4	Despesas de Capital				773.000,00
4.4	Investimentos				773.000,00
4.4.90	Aplicações Diretas			773.000,00	
4.4.90.39	Outros Serviços de Terceiros - Pessoa Jurídica	01		3.000,00	
4.4.90.51	Obras e Instalações	01		50.000,00	
4.4.90.52	Equipamentos e Material Permanente	01		720.000,00	

Total da Fonte de Recurso "01 - Tesouro **25.528.000,00**

Total da Unidade **25.528.000,00**



Código	Especificação	F.R.	Desdobramento	Natureza	Cat. Econômica
Órgão: 02 PREFEITURA MUNICIPAL DE JACAREI					
Un. Orc.: 02.01 EXECUTIVO					
Un. Exe.: 02.01.01 GABINETE DO PREFEITO					
Fonte de Recurso: 01 - Tesouro					
3	Despesas Correntes				4.941.500,56
3.1	Pessoal e Encargos Sociais			2.098.830,56	
3.1.90	Aplicações Diretas		2.098.830,56		
3.1.90.11	Vencimentos e Vantagens Fixas Pessoal Civil	01	2.098.830,56		
3.3	Outras Despesas Correntes			2.842.670,00	
3.3.90	Aplicações Diretas		2.842.670,00		
3.3.90.14	Diárias - Pessoal Civil	01	2.856,00		
3.3.90.30	Material de Consumo	01	21.214,00		
3.3.90.33	Passagens e Despesas com Locomoção	01	64.000,00		
3.3.90.36	Outros Serviços de Terceiros - Pessoa Física	01	97.500,00		
3.3.90.39	Outros Serviços de Terceiros Pessoa Jurídica	01	2.655.100,00		
3.3.90.92	Despesas de Exercícios Anteriores	01	1.000,00		
3.3.90.93	Indenizações e Restituições	01	1.000,00		
4	Despesas de Capital				119.018,00
4.4	Investimentos			119.018,00	
4.4.90	Aplicações Diretas		119.018,00		
4.4.90.52	Equipamentos e Material Permanente	01	119.018,00		
Total da Fonte de Recurso "01 - Tesouro					5.060.518,56
Total da Unidade					5.060.518,56
Órgão: 02 PREFEITURA MUNICIPAL DE JACAREI					
Un. Orc.: 02.02 SECRETARIA DE GOVERNO E PLANEJAMENTO					
Un. Exe.: 02.02.01 GABINETE DO SECRETÁRIO DE GOVERNO E PLANEJAMENTO					
Fonte de Recurso: 01 - Tesouro					
3	Despesas Correntes				6.901.403,15
3.1	Pessoal e Encargos Sociais			6.202.619,15	
3.1.90	Aplicações Diretas		6.202.619,15		
3.1.90.11	Vencimentos e Vantagens Fixas Pessoal Civil	01	6.202.619,15		
3.3	Outras Despesas Correntes			698.784,00	
3.3.90	Aplicações Diretas		698.784,00		
3.3.90.14	Diárias - Pessoal Civil	01	7.000,00		
3.3.90.30	Material de Consumo	01	100.000,00		
3.3.90.33	Passagens e Despesas com Locomoção	01	10.000,00		
3.3.90.36	Outros Serviços de Terceiros - Pessoa Física	01	309.784,00		
3.3.90.39	Outros Serviços de Terceiros Pessoa Jurídica	01	270.000,00		
3.3.90.92	Despesas de Exercícios Anteriores	01	1.000,00		
3.3.90.93	Indenizações e Restituições	01	1.000,00		
4	Despesas de Capital				7.934.629,55
4.4	Investimentos			7.934.629,55	
4.4.90	Aplicações Diretas		7.934.629,55		
4.4.90.51	Obras e Instalações	01	700.000,00		
4.4.90.52	Equipamentos e Material Permanente	01	300.000,00		
4.4.90.61	Aquisição de Imóveis	01	6.934.629,55		
Total da Fonte de Recurso "01 - Tesouro					14.836.032,70
Fonte de Recurso: 03 - Recursos Próprios de Fundos Especiais e Despesas - Vinculados					
3	Despesas Correntes				800.000,00
3.3	Outras Despesas Correntes			800.000,00	
3.3.90	Aplicações Diretas		800.000,00		
3.3.90.30	Material de Consumo	03	100.000,00		
3.3.90.39	Outros Serviços de Terceiros Pessoa Jurídica	03	700.000,00		
4	Despesas de Capital				2.400.000,00
4.4	Investimentos			2.400.000,00	
4.4.90	Aplicações Diretas		2.400.000,00		
4.4.90.39	Outros Serviços de Terceiros - Pessoa Jurídica	03	500.000,00		
4.4.90.51	Obras e Instalações	03	800.000,00		
4.4.90.61	Aquisição de Imóveis	03	1.100.000,00		
Total da Fonte de Recurso "03 - Recursos Próprios de Fundos Especiais e Despesas - Vinculados					3.200.000,00
Fonte de Recurso: 07 - Operações de Crédito					
3	Despesas Correntes				1.500.000,00
3.3	Outras Despesas Correntes			1.500.000,00	
3.3.90	Aplicações Diretas		1.500.000,00		
3.3.90.39	Outros Serviços de Terceiros Pessoa Jurídica	07	1.500.000,00		
4	Despesas de Capital				99.500.000,00
4.4	Investimentos			99.500.000,00	
4.4.90	Aplicações Diretas		99.500.000,00		
4.4.90.30	Material de Consumo	07	8.000.000,00		
4.4.90.39	Outros Serviços de Terceiros - Pessoa Jurídica	07	4.500.000,00		
4.4.90.51	Obras e Instalações	07	87.000.000,00		
Total da Fonte de Recurso "07 - Operações de Crédito					101.000.000,00
Fonte de Recurso: 08 - Emendas Parlamentares Individuais					
3	Despesas Correntes				3.638.444,79
3.3	Outras Despesas Correntes			3.638.444,79	
3.3.90	Aplicações Diretas		3.638.444,79		
3.3.90.39	Outros Serviços de Terceiros Pessoa Jurídica	08	3.638.444,79		
Total da Fonte de Recurso "08 - Emendas Parlamentares Individuais					3.638.444,79
Total da Unidade					122.674.477,49



Órgão:	02	PREFEITURA MUNICIPAL DE JACAREÍ
Un. Orc.:	02.03	SECRETARIA DE DESENVOLVIMENTO ECONÔMICO
Un. Exe.:	02.03.01	GABINETE DO SECRETÁRIO DE DESENVOLVIMENTO ECONÔMICO

Código	Especificação	F.R.	Desdobramento	Natureza	Cat. Econômica
Fonte de Recurso: 01 - Tesouro					
3	Despesas Correntes				4.132.655,08
3.1	Pessoal e Encargos Sociais			2.526.655,08	
3.1.90	Aplicações Diretas		2.526.655,08		
3.1.90.11	Vencimentos e Vantagens Fixas Pessoal Civil	01	2.526.655,08		
3.3	Outras Despesas Correntes			1.606.000,00	
3.3.90	Aplicações Diretas		1.606.000,00		
3.3.90.14	Diárias - Pessoal Civil	01	7.000,00		
3.3.90.30	Material de Consumo	01	143.000,00		
3.3.90.33	Passagens e Despesas com Locomoção	01	6.000,00		
3.3.90.36	Outros Serviços de Terceiros - Pessoa Física	01	75.000,00		
3.3.90.39	Outros Serviços de Terceiros Pessoa Jurídica	01	1.373.000,00		
3.3.90.92	Despesas de Exercícios Anteriores	01	1.000,00		
3.3.90.93	Indenizações e Restituições	01	1.000,00		
4	Despesas de Capital				566.000,00
4.4	Investimentos			566.000,00	
4.4.90	Aplicações Diretas		566.000,00		
4.4.90.51	Obras e Instalações	01	425.000,00		
4.4.90.52	Equipamentos e Material Permanente	01	141.000,00		
Total da Fonte de Recurso "01 - Tesouro					4.698.655,08
Fonte de Recurso: 02 - Transferência e Convênios Estaduais - Vinculados					
3	Despesas Correntes				175.000,00
3.3	Outras Despesas Correntes			175.000,00	
3.3.90	Aplicações Diretas		175.000,00		
3.3.90.39	Outros Serviços de Terceiros Pessoa Jurídica	02	175.000,00		
4	Despesas de Capital				1.300.000,00
4.4	Investimentos			1.300.000,00	
4.4.90	Aplicações Diretas		1.300.000,00		
4.4.90.51	Obras e Instalações	02	1.300.000,00		
Total da Fonte de Recurso "02 - Transferência e Convênios Estaduais - Vinculados					1.475.000,00
Fonte de Recurso: 03 - Recursos Próprios de Fundos Especiais e Despesas - Vinculados					
3	Despesas Correntes				70.000,00
3.3	Outras Despesas Correntes			70.000,00	
3.3.90	Aplicações Diretas		70.000,00		
3.3.90.30	Material de Consumo	03	23.000,00		
3.3.90.36	Outros Serviços de Terceiros - Pessoa Física	03	2.000,00		
3.3.90.39	Outros Serviços de Terceiros Pessoa Jurídica	03	45.000,00		
4	Despesas de Capital				30.000,00
4.4	Investimentos			30.000,00	
4.4.90	Aplicações Diretas		30.000,00		
4.4.90.52	Equipamentos e Material Permanente	03	30.000,00		
Total da Fonte de Recurso "03 - Recursos Próprios de Fundos Especiais e Despesas - Vinculados					100.000,00
Fonte de Recurso: 05 - Transferência e Convênios Federais - Vinculados					
4	Despesas de Capital				240.000,00
4.4	Investimentos			240.000,00	
4.4.90	Aplicações Diretas		240.000,00		
4.4.90.51	Obras e Instalações	05	240.000,00		
Total da Fonte de Recurso "05 - Transferência e Convênios Federais - Vinculados					240.000,00
Total da Unidade					6.513.655,08



Código	Especificação	F.R.	Desdobramento	Natureza	Cat. Econômica
Órgão:	02	PREFEITURA MUNICIPAL DE JACAREÍ			
Un. Orc.:	02.04	SECRETARIA DE SAÚDE			
Un. Exe.:	02.04.01	GABINETE DO SECRETÁRIO DE SAÚDE			
Fonte de Recurso: 01 - Tesouro					
3	Despesas Correntes				161.000.299,73
3.1	Pessoal e Encargos Sociais			64.538.882,34	
3.1.90	Aplicações Diretas		56.544.818,42		
3.1.90.04	Contratação por Tempo Determinado	01	1.810.208,43		
3.1.90.11	Vencimentos e Vantagens Fixas Pessoal Civil	01	54.037.754,50		
3.1.90.13	Obrigações Patronais	01	696.855,49		
3.1.91	Aplicação Direta Decor.Oper.Entre Órgãos, Fundos, e Ent.Integrantes Org. Fiscal e Seg. Social		7.994.063,92		
3.1.91.13	Obrigações Patronais - Intra-Orçamentário	01	7.994.063,92		
3.3	Outras Despesas Correntes			96.461.417,39	
3.3.50	Transferências a Instituições Privadas sem Fins Lucrativos		61.360.000,02		
3.3.50.39	Outros Serviços de Terceiros - Pessoa Jurídica	01	61.360.000,02		
3.3.71	Transferências a Consórcios Públicos		1.000,00		
3.3.71.70	Rateio pela Participação em Consórcio Público	01	1.000,00		
3.3.90	Aplicações Diretas		35.100.417,37		
3.3.90.14	Diárias - Pessoal Civil	01	213.000,00		
3.3.90.30	Material de Consumo	01	674.000,00		
3.3.90.32	Material, Bem ou Serviço para Distribuição Gratuita	01	4.501.000,00		
3.3.90.33	Passagens e Despesas com Locomoção	01	270.000,00		
3.3.90.36	Outros Serviços de Terceiros - Pessoa Física	01	188.000,00		
3.3.90.39	Outros Serviços de Terceiros Pessoa Jurídica	01	13.453.667,37		
3.3.90.45	Subvenções Econômicas	01	15.000.000,00		
3.3.90.46	Auxílio Alimentação	01	235.831,00		
3.3.90.48	Outros Auxílios Financeiros a Pessoa Física	01	539.919,00		
3.3.90.92	Despesas de Exercícios Anteriores	01	20.000,00		
3.3.90.93	Indenizações e Restituições	01	5.000,00		
4	Despesas de Capital				1.355.500,00
4.4	Investimentos			1.355.500,00	
4.4.90	Aplicações Diretas		1.355.500,00		
4.4.90.51	Obras e Instalações	01	664.000,00		
4.4.90.52	Equipamentos e Material Permanente	01	690.500,00		
4.4.90.92	Despesas de Exercícios Anteriores	01	1.000,00		
Total da Fonte de Recurso "01 - Tesouro					162.355.799,73
Fonte de Recurso: 05 - Transferência e Convênios Federais - Vinculados					
3	Despesas Correntes				1.105.507,20
3.3	Outras Despesas Correntes			1.105.507,20	
3.3.90	Aplicações Diretas		1.105.507,20		
3.3.90.30	Material de Consumo	05	1.000,00		
3.3.90.32	Material, Bem ou Serviço para Distribuição Gratuita	05	1.000,00		
3.3.90.39	Outros Serviços de Terceiros Pessoa Jurídica	05	1.103.507,20		
Total da Fonte de Recurso "05 - Transferência e Convênios Federais - Vinculados					1.105.507,20
Fonte de Recurso: 08 - Emendas Parlamentares Individuais					
3	Despesas Correntes				3.638.444,79
3.3	Outras Despesas Correntes			3.638.444,79	
3.3.90	Aplicações Diretas		3.638.444,79		
3.3.90.39	Outros Serviços de Terceiros Pessoa Jurídica	08	3.638.444,79		
Total da Fonte de Recurso "08 - Emendas Parlamentares Individuais					3.638.444,79
Total da Unidade					167.099.751,72



Código	Especificação	F.R.	Desdobramento	Natureza	Cat. Econômica
Órgão: 02 PREFEITURA MUNICIPAL DE JACAREI					
Un. Orc.: 02.04 SECRETARIA DE SAÚDE					
Un. Exe.: 02.04.03 DIRETORIA DE VIGILÂNCIA A SAÚDE					
Fonte de Recurso: 05 - Transferência e Convênios Federais - Vinculados					
3	Despesas Correntes				3.043.875,74
3.1	Pessoal e Encargos Sociais			837.875,74	
3.1.90	Aplicações Diretas		722.951,49		
3.1.90.04	Contratação por Tempo Determinado	05	115.360,00		
3.1.90.11	Vencimentos e Vantagens Fixas Pessoal Civil	05	558.150,49		
3.1.90.13	Obrigações Patronais	05	49.441,00		
3.1.91	Aplicação Direta Decor.Oper.Entre Órgãos, Fundos, e Ent.Integrantes Orç. Fiscal e Seg. Social		114.924,25		
3.1.91.13	Obrigações Patronais - Intra-Orçamentário	05	114.924,25		
3.3	Outras Despesas Correntes			2.206.000,00	
3.3.90	Aplicações Diretas		2.206.000,00		
3.3.90.14	Diárias - Pessoal Civil	05	19.000,00		
3.3.90.30	Material de Consumo	05	170.000,00		
3.3.90.32	Material, Bem ou Serviço para Distribuição Gratuita	05	16.000,00		
3.3.90.33	Passagens e Despesas com Locomoção	05	25.000,00		
3.3.90.35	Serviços de Consultoria	05	1.000,00		
3.3.90.36	Outros Serviços de Terceiros - Pessoa Física	05	110.000,00		
3.3.90.39	Outros Serviços de Terceiros Pessoa Jurídica	05	1.863.000,00		
3.3.90.92	Despesas de Exercícios Anteriores	05	2.000,00		
4	Despesas de Capital				130.000,00
4.4	Investimentos			130.000,00	
4.4.90	Aplicações Diretas		130.000,00		
4.4.90.51	Obras e Instalações	05	2.000,00		
4.4.90.52	Equipamentos e Material Permanente	05	128.000,00		
Total da Fonte de Recurso "05 - Transferência e Convênios Federais - Vinculados					3.173.875,74
Total da Unidade					3.173.875,74
Órgão: 02 PREFEITURA MUNICIPAL DE JACAREI					
Un. Orc.: 02.04 SECRETARIA DE SAÚDE					
Un. Exe.: 02.04.04 DIRETORIA DE URGÊNCIAS					
Código	Especificação	F.R.	Desdobramento	Natureza	Cat. Econômica
Fonte de Recurso: 01 - Tesouro					
3	Despesas Correntes				3.269.000,00
3.3	Outras Despesas Correntes			3.269.000,00	
3.3.71	Transferências a Consórcios Públicos		3.269.000,00		
3.3.71.70	Rateio pela Participação em Consórcio Público	01	3.269.000,00		
Total da Fonte de Recurso "01 - Tesouro					3.269.000,00
Fonte de Recurso: 05 - Transferência e Convênios Federais - Vinculados					
3	Despesas Correntes				1.367.736,00
3.3	Outras Despesas Correntes			1.367.736,00	
3.3.71	Transferências a Consórcios Públicos		1.367.736,00		
3.3.71.70	Rateio pela Participação em Consórcio Público	05	1.367.736,00		
Total da Fonte de Recurso "05 - Transferência e Convênios Federais - Vinculados					1.367.736,00
Total da Unidade					4.636.736,00
Órgão: 02 PREFEITURA MUNICIPAL DE JACAREI					
Un. Orc.: 02.04 SECRETARIA DE SAÚDE					
Un. Exe.: 02.04.05 DIRETORIA DE REGULAÇÃO E SERVIÇOS DE SAÚDE					
Código	Especificação	F.R.	Desdobramento	Natureza	Cat. Econômica
Fonte de Recurso: 05 - Transferência e Convênios Federais - Vinculados					
3	Despesas Correntes				60.902.000,00
3.3	Outras Despesas Correntes			60.902.000,00	
3.3.50	Transferências a Instituições Privadas sem Fins Lucrativos		53.527.000,00		
3.3.50.39	Outros Serviços de Terceiros - Pessoa Jurídica	05	53.527.000,00		
3.3.90	Aplicações Diretas		7.375.000,00		
3.3.90.14	Diárias - Pessoal Civil	05	5.000,00		
3.3.90.30	Material de Consumo	05	1.500.000,00		
3.3.90.32	Material, Bem ou Serviço para Distribuição Gratuita	05	1.500.000,00		
3.3.90.33	Passagens e Despesas com Locomoção	05	50.000,00		
3.3.90.36	Outros Serviços de Terceiros - Pessoa Física	05	310.000,00		
3.3.90.39	Outros Serviços de Terceiros Pessoa Jurídica	05	4.000.000,00		
3.3.90.92	Despesas de Exercícios Anteriores	05	10.000,00		
4	Despesas de Capital				100.000,00
4.4	Investimentos			100.000,00	
4.4.90	Aplicações Diretas		100.000,00		
4.4.90.51	Obras e Instalações	05	50.000,00		
4.4.90.52	Equipamentos e Material Permanente	05	50.000,00		
Total da Fonte de Recurso "05 - Transferência e Convênios Federais - Vinculados					61.002.000,00
Total da Unidade					61.002.000,00



Código	Especificação	F.R.	Desdobramento	Natureza	Cat. Econômica
Órgão:	02	PREFEITURA MUNICIPAL DE JACAREÍ			
Un. Orc.:	02.04	SECRETARIA DE SAÚDE			
Un. Exe.:	02.04.06	DIRETORIA DE ATENÇÃO BÁSICA			
Fonte de Recurso: 02 - Transferência e Convênios Estaduais - Vinculados					
3	Despesas Correntes				2.110.000,00
3.3	Outras Despesas Correntes			2.110.000,00	
3.3.90	Aplicações Diretas		2.110.000,00		
3.3.90.30	Material de Consumo	02	110.000,00		
3.3.90.32	Material, Bem ou Serviço para Distribuição Gratuita	02	2.000.000,00		
Total da Fonte de Recurso "02 - Transferência e Convênios Estaduais - Vinculados					2.110.000,00
Fonte de Recurso: 05 - Transferência e Convênios Federais - Vinculados					
3	Despesas Correntes				26.399.700,00
3.1	Pessoal e Encargos Sociais			5.112.000,00	
3.1.90	Aplicações Diretas		4.050.000,00		
3.1.90.04	Contratação por Tempo Determinado	05	1.150.000,00		
3.1.90.11	Vencimentos e Vantagens Fixas Pessoal Civil	05	2.478.000,00		
3.1.90.13	Obrigações Patronais	05	422.000,00		
3.1.91	Aplicação Direta Decor. Oper. Entre Órgãos, Fundos, e Ent. Integrantes Orç. Fiscal e Seg. Social		1.062.000,00		
3.1.91.13	Obrigações Patronais - Intra-Orçamentário	05	1.062.000,00		
3.3	Outras Despesas Correntes			21.287.700,00	
3.3.50	Transferências a Instituições Privadas sem Fins Lucrativos		3.000.000,00		
3.3.50.39	Outros Serviços de Terceiros - Pessoa Jurídica	05	3.000.000,00		
3.3.90	Aplicações Diretas		18.287.700,00		
3.3.90.14	Diárias - Pessoal Civil	05	30.000,00		
3.3.90.30	Material de Consumo	05	2.135.700,00		
3.3.90.32	Material, Bem ou Serviço para Distribuição Gratuita	05	5.800.000,00		
3.3.90.33	Passagens e Despesas com Locomoção	05	100.000,00		
3.3.90.35	Serviços de Consultoria	05	2.000,00		
3.3.90.36	Outros Serviços de Terceiros - Pessoa Física	05	203.000,00		
3.3.90.39	Outros Serviços de Terceiros Pessoa Jurídica	05	10.005.000,00		
3.3.90.92	Despesas de Exercícios Anteriores	05	12.000,00		
4	Despesas de Capital				1.595.000,00
4.4	Investimentos			1.595.000,00	
4.4.90	Aplicações Diretas		1.595.000,00		
4.4.90.51	Obras e Instalações	05	60.000,00		
4.4.90.52	Equipamentos e Material Permanente	05	1.535.000,00		
Total da Fonte de Recurso "05 - Transferência e Convênios Federais - Vinculados					27.994.700,00
Fonte de Recurso: 06 - Outras Fontes de Recursos					
3	Despesas Correntes				1.000,00
3.3	Outras Despesas Correntes			1.000,00	
3.3.90	Aplicações Diretas		1.000,00		
3.3.90.30	Material de Consumo	06	1.000,00		
4	Despesas de Capital				1.000,00
4.4	Investimentos			1.000,00	
4.4.90	Aplicações Diretas		1.000,00		
4.4.90.52	Equipamentos e Material Permanente	06	1.000,00		
Total da Fonte de Recurso "06 - Outras Fontes de Recursos					2.000,00
Total da Unidade					30.106.700,00



Código	Especificação	F.R.	Desdobramento	Natureza	Cat. Econômica
Órgão: 02 PREFEITURA MUNICIPAL DE JACAREI					
Un. Orc.: 02.05 SECRETARIA MUNICIPAL DE EDUCAÇÃO					
Un. Exe.: 02.05.01 GABINETE DO SECRETÁRIO DE EDUCAÇÃO					
Fonte de Recurso: 01 - Tesouro					
3	Despesas Correntes				6.534.994,15
3.1	Pessoal e Encargos Sociais			482.728,83	
3.1.90	Aplicações Diretas		396.910,37		
3.1.90.11	Vencimentos e Vantagens Fixas Pessoal Civil	01	396.910,37		
3.1.91	Aplicação Direta Decor.Oper.Entre Órgãos, Fundos, e Ent.Integrantes Orç. Fiscal e Seg. Social		85.818,46		
3.1.91.13	Obrigações Patronais - Intra-Orçamentário	01	85.818,46		
3.3	Outras Despesas Correntes			6.052.265,32	
3.3.90	Aplicações Diretas		6.052.265,32		
3.3.90.14	Diárias - Pessoal Civil	01	1.000,00		
3.3.90.18	Auxílio Financeiro a Estudante	01	700.546,91		
3.3.90.30	Material de Consumo	01	22.454,61		
3.3.90.31	Premiações Culturais, Artísticas, Científicas, Desportivas e Outras	01	1.000,00		
3.3.90.33	Passagens e Despesas com Locomoção	01	1.000,00		
3.3.90.36	Outros Serviços de Terceiros - Pessoa Física	01	52.181,92		
3.3.90.39	Outros Serviços de Terceiros Pessoa Jurídica	01	3.574.081,88		
3.3.90.45	Subvenções Econômicas	01	1.700.000,00		
4	Despesas de Capital				82.000,00
4.4	Investimentos			82.000,00	
4.4.90	Aplicações Diretas		82.000,00		
4.4.90.51	Obras e Instalações	01	1.000,00		
4.4.90.52	Equipamentos e Material Permanente	01	81.000,00		
Total da Fonte de Recurso "01 - Tesouro					6.616.994,15
Fonte de Recurso: 05 - Transferência e Convênios Federais - Vinculados					
3	Despesas Correntes				16.550.961,74
3.1	Pessoal e Encargos Sociais			16.550.961,74	
3.1.90	Aplicações Diretas		12.462.113,28		
3.1.90.04	Contratação por Tempo Determinado	05	669.253,92		
3.1.90.11	Vencimentos e Vantagens Fixas Pessoal Civil	05	11.271.000,00		
3.1.90.13	Obrigações Patronais	05	521.859,36		
3.1.91	Aplicação Direta Decor.Oper.Entre Órgãos, Fundos, e Ent.Integrantes Orç. Fiscal e Seg. Social		4.088.848,46		
3.1.91.13	Obrigações Patronais - Intra-Orçamentário	05	4.088.848,46		
Total da Fonte de Recurso "05 - Transferência e Convênios Federais - Vinculados					16.550.961,74
Total da Unidade					23.167.955,89
Órgão: 02 PREFEITURA MUNICIPAL DE JACAREI					
Un. Orc.: 02.05 SECRETARIA MUNICIPAL DE EDUCAÇÃO					
Un. Exe.: 02.05.02 GERÊNCIA DO ENSINO INFANTIL - CRECHE					
Código	Especificação	F.R.	Desdobramento	Natureza	Cat. Econômica
Fonte de Recurso: 01 - Tesouro					
3	Despesas Correntes				19.074.978,11
3.3	Outras Despesas Correntes			19.074.978,11	
3.3.50	Transferências a Instituições Privadas sem Fins Lucrativos		9.270.089,87		
3.3.50.43	Subvenções Sociais	01	9.270.089,87		
3.3.90	Aplicações Diretas		9.804.888,24		
3.3.90.14	Diárias - Pessoal Civil	01	1.000,00		
3.3.90.30	Material de Consumo	01	375.455,76		
3.3.90.32	Material, Bem ou Serviço para Distribuição Gratuita	01	100,00		
3.3.90.36	Outros Serviços de Terceiros - Pessoa Física	01	1.122.730,73		
3.3.90.39	Outros Serviços de Terceiros Pessoa Jurídica	01	8.305.501,75		
3.3.90.93	Indenizações e Restituições	01	100,00		
4	Despesas de Capital				2.316.572,38
4.4	Investimentos			2.316.572,38	
4.4.90	Aplicações Diretas		2.316.572,38		
4.4.90.51	Obras e Instalações	01	2.155.562,77		
4.4.90.52	Equipamentos e Material Permanente	01	160.909,61		
4.4.90.61	Aquisição de Imóveis	01	100,00		
Total da Fonte de Recurso "01 - Tesouro					21.391.550,49
Fonte de Recurso: 05 - Transferência e Convênios Federais - Vinculados					
3	Despesas Correntes				30.864.384,49
3.1	Pessoal e Encargos Sociais			22.221.000,00	
3.1.90	Aplicações Diretas		16.407.000,00		
3.1.90.04	Contratação por Tempo Determinado	05	1.632.000,00		
3.1.90.11	Vencimentos e Vantagens Fixas Pessoal Civil	05	14.265.000,00		
3.1.90.13	Obrigações Patronais	05	510.000,00		
3.1.91	Aplicação Direta Decor.Oper.Entre Órgãos, Fundos, e Ent.Integrantes Orç. Fiscal e Seg. Social		5.814.000,00		
3.1.91.13	Obrigações Patronais - Intra-Orçamentário	05	5.814.000,00		
3.3	Outras Despesas Correntes			8.643.384,49	
3.3.90	Aplicações Diretas		8.643.384,49		
3.3.90.30	Material de Consumo	05	2.266.100,00		
3.3.90.36	Outros Serviços de Terceiros - Pessoa Física	05	10.000,00		
3.3.90.39	Outros Serviços de Terceiros Pessoa Jurídica	05	6.367.284,49		
4	Despesas de Capital				10.550.425,27
4.4	Investimentos			10.550.425,27	
4.4.90	Aplicações Diretas		10.550.425,27		
4.4.90.51	Obras e Instalações	05	9.800.425,27		
4.4.90.52	Equipamentos e Material Permanente	05	750.000,00		
Total da Fonte de Recurso "05 - Transferência e Convênios Federais - Vinculados					41.414.809,76
Total da Unidade					62.806.360,25



Órgão:	02	PREFEITURA MUNICIPAL DE JACAREI			
Un. Orc.:	02.05	SECRETARIA MUNICIPAL DE EDUCAÇÃO			
Un. Exe.:	02.05.03	GERÊNCIA DO ENSINO INFANTIL - PRÉ-ESCOLA			
Código	Especificação	F.R.	Desdobramento	Natureza	Cat. Econômica
Fonte de Recurso: 01 - Tesouro					
3	Despesas Correntes				9.374.284,86
3.3	Outras Despesas Correntes			9.374.284,86	
3.3.50	Transferências a Instituições Privadas sem Fins Lucrativos		410.492,77		
3.3.50.43	Subvenções Sociais		410.492,77		
3.3.90	Aplicações Diretas	01	8.963.792,09		
3.3.90.14	Diárias - Pessoal Civil	01	5.363,65		
3.3.90.30	Material de Consumo	01	429.092,29		
3.3.90.36	Outros Serviços de Terceiros - Pessoa Física	01	1.228.276,69		
3.3.90.39	Outros Serviços de Terceiros Pessoa Jurídica	01	7.301.059,46		
4	Despesas de Capital				2.546.108,04
4.4	Investimentos			2.546.108,04	
4.4.90	Aplicações Diretas		2.546.108,04		
4.4.90.51	Obras e Instalações	01	2.492.471,50		
4.4.90.52	Equipamentos e Material Permanente	01	53.636,54		
Total da Fonte de Recurso "01 - Tesouro					11.920.392,90
Fonte de Recurso: 05 - Transferência e Convênios Federais - Vinculados					
3	Despesas Correntes				28.204.068,78
3.1	Pessoal e Encargos Sociais			21.315.415,03	
3.1.90	Aplicações Diretas		17.474.881,17		
3.1.90.04	Contratação por Tempo Determinado	05	3.672.000,00		
3.1.90.11	Vencimentos e Vantagens Fixas Pessoal Civil	05	12.630.000,00		
3.1.90.13	Obrigações Patronais	05	1.172.881,17		
3.1.91	Aplicação Direta Decor.Oper.Entre Órgãos, Fundos, e Ent.Integrantes Orç. Fiscal e Seg. Social		3.840.533,86		
3.1.91.13	Obrigações Patronais - Intra-Orçamentário	05	3.840.533,86		
3.3	Outras Despesas Correntes			6.888.653,75	
3.3.90	Aplicações Diretas		6.888.653,75		
3.3.90.30	Material de Consumo	05	1.584.100,00		
3.3.90.36	Outros Serviços de Terceiros - Pessoa Física	05	10.000,00		
3.3.90.39	Outros Serviços de Terceiros Pessoa Jurídica	05	5.294.553,75		
4	Despesas de Capital				1.500.100,00
4.4	Investimentos			1.500.100,00	
4.4.90	Aplicações Diretas		1.500.100,00		
4.4.90.51	Obras e Instalações	05	100,00		
4.4.90.52	Equipamentos e Material Permanente	05	1.500.000,00		
Total da Fonte de Recurso "05 - Transferência e Convênios Federais - Vinculados					29.704.168,78
Total da Unidade					41.624.561,68
Órgão:	02	PREFEITURA MUNICIPAL DE JACAREI			
Un. Orc.:	02.05	SECRETARIA MUNICIPAL DE EDUCAÇÃO			
Un. Exe.:	02.05.04	GERÊNCIA DO ENSINO FUNDAMENTAL			
Código	Especificação	F.R.	Desdobramento	Natureza	Cat. Econômica
Fonte de Recurso: 01 - Tesouro					
3	Despesas Correntes				34.188.417,46
3.1	Pessoal e Encargos Sociais			200,00	
3.1.90	Aplicações Diretas		100,00		
3.1.90.11	Vencimentos e Vantagens Fixas Pessoal Civil	01	100,00		
3.1.91	Aplicação Direta Decor.Oper.Entre Órgãos, Fundos, e Ent.Integrantes Orç. Fiscal e Seg. Social		100,00		
3.1.91.13	Obrigações Patronais - Intra-Orçamentário	01	100,00		
3.3	Outras Despesas Correntes			34.188.217,46	
3.3.50	Transferências a Instituições Privadas sem Fins Lucrativos		2.508.462,90		
3.3.50.43	Subvenções Sociais	01	2.508.462,90		
3.3.90	Aplicações Diretas		31.679.754,56		
3.3.90.14	Diárias - Pessoal Civil	01	1.500,00		
3.3.90.30	Material de Consumo	01	4.509.115,12		
3.3.90.32	Material, Bem ou Serviço para Distribuição Gratuita	01	2.008.954,58		
3.3.90.36	Outros Serviços de Terceiros - Pessoa Física	01	3.934.551,85		
3.3.90.39	Outros Serviços de Terceiros Pessoa Jurídica	01	21.224.633,01		
3.3.90.93	Indenizações e Restituições	01	1.000,00		
4	Despesas de Capital				6.739.909,74
4.4	Investimentos			6.739.909,74	
4.4.90	Aplicações Diretas		6.739.909,74		
4.4.90.51	Obras e Instalações	01	3.738.909,74		
4.4.90.52	Equipamentos e Material Permanente	01	3.000.000,00		
4.4.90.61	Aquisição de Imóveis	01	1.000,00		
Total da Fonte de Recurso "01 - Tesouro					40.928.327,20
Fonte de Recurso: 05 - Transferência e Convênios Federais - Vinculados					
3	Despesas Correntes				70.605.636,16
3.1	Pessoal e Encargos Sociais			55.691.336,16	
3.1.90	Aplicações Diretas		43.915.414,86		
3.1.90.04	Contratação por Tempo Determinado	05	10.282.177,74		
3.1.90.11	Vencimentos e Vantagens Fixas Pessoal Civil	05	30.900.000,00		
3.1.90.13	Obrigações Patronais	05	2.733.237,12		
3.1.91	Aplicação Direta Decor.Oper.Entre Órgãos, Fundos, e Ent.Integrantes Orç. Fiscal e Seg. Social		11.775.921,30		
3.1.91.13	Obrigações Patronais - Intra-Orçamentário	05	11.775.921,30		
3.3	Outras Despesas Correntes			14.914.300,00	
3.3.90	Aplicações Diretas		14.914.300,00		
3.3.90.30	Material de Consumo	05	3.100.100,00		
3.3.90.36	Outros Serviços de Terceiros - Pessoa Física	05	10.000,00		
3.3.90.39	Outros Serviços de Terceiros Pessoa Jurídica	05	11.804.200,00		
4	Despesas de Capital				6.403.761,76
4.4	Investimentos			6.403.761,76	
4.4.90	Aplicações Diretas		6.403.761,76		
4.4.90.51	Obras e Instalações	05	6.403.661,76		
4.4.90.52	Equipamentos e Material Permanente	05	100,00		
Total da Fonte de Recurso "05 - Transferência e Convênios Federais - Vinculados					77.009.397,92
Total da Unidade					117.937.725,12



Código	Especificação	F.R.	Desdobramento	Natureza	Cat. Econômica
Órgão: 02 PREFEITURA MUNICIPAL DE JACAREI					
Un. Orc.: 02.05 SECRETARIA MUNICIPAL DE EDUCAÇÃO					
Un. Exe.: 02.05.05 FUNDO EDUCAMAI JACAREÍ					
Fonte de Recurso: 03 - Recursos Próprios de Fundos Especiais e Despesas - Vinculados					
3	Despesas Correntes				204.033,38
3.3	Outras Despesas Correntes			204.033,38	
3.3.90	Aplicações Diretas		204.033,38		
3.3.90.30	Material de Consumo	03	139.669,54		
3.3.90.36	Outros Serviços de Terceiros - Pessoa Física	03	10.727,30		
3.3.90.39	Outros Serviços de Terceiros Pessoa Jurídica	03	53.636,54		
4	Despesas de Capital				193.091,53
4.4	Investimentos			193.091,53	
4.4.90	Aplicações Diretas		193.091,53		
4.4.90.52	Equipamentos e Material Permanente	03	193.091,53		
Total da Fonte de Recurso "03 - Recursos Próprios de Fundos Especiais e Despesas - Vinculados 397.124,91					
Total da Unidade 397.124,91					
Órgão: 02 PREFEITURA MUNICIPAL DE JACAREI					
Un. Orc.: 02.06 SECRETARIA DE FINANÇAS					
Un. Exe.: 02.06.01 GABINETE DO SECRETÁRIO DE FINANÇAS					
Fonte de Recurso: 01 - Tesouro					
3	Despesas Correntes				3.492.234,27
3.1	Pessoal e Encargos Sociais			2.999.055,71	
3.1.90	Aplicações Diretas		2.999.055,71		
3.1.90.11	Vencimentos e Vantagens Fixas Pessoal Civil	01	2.999.055,71		
3.3	Outras Despesas Correntes			493.178,56	
3.3.90	Aplicações Diretas		493.178,56		
3.3.90.14	Diárias - Pessoal Civil	01	3.960,00		
3.3.90.30	Material de Consumo	01	22.400,00		
3.3.90.33	Passagens e Despesas com Locomoção	01	6.300,00		
3.3.90.36	Outros Serviços de Terceiros - Pessoa Física	01	136.500,00		
3.3.90.39	Outros Serviços de Terceiros Pessoa Jurídica	01	324.018,56		
4	Despesas de Capital				107.636,00
4.4	Investimentos			107.636,00	
4.4.90	Aplicações Diretas		107.636,00		
4.4.90.52	Equipamentos e Material Permanente	01	107.636,00		
Total da Fonte de Recurso "01 - Tesouro 3.599.870,27					
Total da Unidade 3.599.870,27					
Órgão: 02 PREFEITURA MUNICIPAL DE JACAREI					
Un. Orc.: 02.09 SECRETARIA DE ASSISTÊNCIA SOCIAL					
Un. Exe.: 02.09.01 GABINETE DO SECRETÁRIO DE ASSISTÊNCIA SOCIAL					
Fonte de Recurso: 01 - Tesouro					
3	Despesas Correntes				13.813.066,22
3.1	Pessoal e Encargos Sociais			11.758.492,94	
3.1.90	Aplicações Diretas		11.758.492,94		
3.1.90.05	Outros Benefícios Previdenciários do Servidor ou do Militar	01	5.000,00		
3.1.90.11	Vencimentos e Vantagens Fixas Pessoal Civil	01	11.573.754,99		
3.1.90.13	Obrigações Patronais	01	179.737,95		
3.3	Outras Despesas Correntes			2.054.573,28	
3.3.50	Transferências a Instituições Privadas sem Fins Lucrativos		1.309.000,00		
3.3.50.43	Subvenções Sociais	01	1.309.000,00		
3.3.90	Aplicações Diretas		745.573,28		
3.3.90.14	Diárias - Pessoal Civil	01	8.000,00		
3.3.90.30	Material de Consumo	01	28.000,00		
3.3.90.36	Outros Serviços de Terceiros - Pessoa Física	01	86.000,00		
3.3.90.39	Outros Serviços de Terceiros Pessoa Jurídica	01	620.573,28		
3.3.90.92	Despesas de Exercícios Anteriores	01	1.000,00		
3.3.90.93	Indenizações e Restituições	01	2.000,00		
4	Despesas de Capital				111.000,00
4.4	Investimentos			111.000,00	
4.4.90	Aplicações Diretas		111.000,00		
4.4.90.51	Obras e Instalações	01	1.000,00		
4.4.90.52	Equipamentos e Material Permanente	01	110.000,00		
Total da Fonte de Recurso "01 - Tesouro 13.924.066,22					
Fonte de Recurso: 02 - Transferência e Convênios Estaduais - Vinculados					
3	Despesas Correntes				50.000,00
3.3	Outras Despesas Correntes			50.000,00	
3.3.90	Aplicações Diretas		50.000,00		
3.3.90.93	Indenizações e Restituições	02	50.000,00		
Total da Fonte de Recurso "02 - Transferência e Convênios Estaduais - Vinculados 50.000,00					
Fonte de Recurso: 03 - Recursos Próprios de Fundos Especiais e Despesas - Vinculados					
3	Despesas Correntes				42.000,00
3.3	Outras Despesas Correntes			42.000,00	
3.3.50	Transferências a Instituições Privadas sem Fins Lucrativos		20.000,00		
3.3.50.43	Subvenções Sociais	03	20.000,00		
3.3.90	Aplicações Diretas		22.000,00		
3.3.90.14	Diárias - Pessoal Civil	03	1.000,00		
3.3.90.30	Material de Consumo	03	1.000,00		
3.3.90.36	Outros Serviços de Terceiros - Pessoa Física	03	10.000,00		
3.3.90.39	Outros Serviços de Terceiros Pessoa Jurídica	03	10.000,00		
Total da Fonte de Recurso "03 - Recursos Próprios de Fundos Especiais e Despesas - Vinculados 42.000,00					
Total da Unidade 14.016.066,22					



Código	Especificação	F.R.	Desdobramento	Natureza	Cat. Econômica
Órgão: 02	PREFEITURA MUNICIPAL DE JACAREI				
Un. Orc.: 02.09	SECRETARIA DE ASSISTÊNCIA SOCIAL				
Un. Exe.: 02.09.02	FUNDO MUNICIPAL DE ASSISTÊNCIA SOCIAL				
Fonte de Recurso: 01 - Tesouro					
3	Despesas Correntes				9.260.590,05
3.3	Outras Despesas Correntes			9.260.590,05	
3.3.50	Transferências a Instituições Privadas sem Fins Lucrativos		5.342.590,05		
3.3.50.39	Outros Serviços de Terceiros - Pessoa Jurídica	01	4.000,00		
3.3.50.43	Subvenções Sociais	01	5.338.590,05		
3.3.90	Aplicações Diretas		3.918.000,00		
3.3.90.30	Material de Consumo	01	199.000,00		
3.3.90.32	Material, Bem ou Serviço para Distribuição Gratuita	01	1.254.000,00		
3.3.90.33	Passagens e Despesas com Locomoção	01	36.000,00		
3.3.90.36	Outros Serviços de Terceiros - Pessoa Física	01	136.000,00		
3.3.90.39	Outros Serviços de Terceiros Pessoa Jurídica	01	893.000,00		
3.3.90.45	Subvenções Econômicas	01	1.400.000,00		
4	Despesas de Capital				176.000,00
4.4	Investimentos			176.000,00	
4.4.90	Aplicações Diretas		176.000,00		
4.4.90.51	Obras e Instalações	01	155.000,00		
4.4.90.52	Equipamentos e Material Permanente	01	19.000,00		
4.4.90.92	Despesas de Exercícios Anteriores	01	2.000,00		
Total da Fonte de Recurso "01 - Tesouro					9.436.590,05
Fonte de Recurso: 02 - Transferência e Convênios Estaduais - Vinculados					
3	Despesas Correntes				1.344.000,00
3.3	Outras Despesas Correntes			1.344.000,00	
3.3.50	Transferências a Instituições Privadas sem Fins Lucrativos		152.000,00		
3.3.50.39	Outros Serviços de Terceiros - Pessoa Jurídica	02	21.000,00		
3.3.50.43	Subvenções Sociais	02	131.000,00		
3.3.90	Aplicações Diretas		1.192.000,00		
3.3.90.30	Material de Consumo	02	205.000,00		
3.3.90.32	Material, Bem ou Serviço para Distribuição Gratuita	02	71.000,00		
3.3.90.33	Passagens e Despesas com Locomoção	02	128.000,00		
3.3.90.36	Outros Serviços de Terceiros - Pessoa Física	02	225.000,00		
3.3.90.39	Outros Serviços de Terceiros Pessoa Jurídica	02	563.000,00		
4	Despesas de Capital				50.000,00
4.4	Investimentos			50.000,00	
4.4.90	Aplicações Diretas		50.000,00		
4.4.90.51	Obras e Instalações	02	50.000,00		
Total da Fonte de Recurso "02 - Transferência e Convênios Estaduais - Vinculados					1.394.000,00
Fonte de Recurso: 05 - Transferência e Convênios Federais - Vinculados					
3	Despesas Correntes				5.920.000,00
3.3	Outras Despesas Correntes			5.920.000,00	
3.3.50	Transferências a Instituições Privadas sem Fins Lucrativos		644.000,00		
3.3.50.39	Outros Serviços de Terceiros - Pessoa Jurídica	05	52.000,00		
3.3.50.43	Subvenções Sociais	05	592.000,00		
3.3.90	Aplicações Diretas		5.276.000,00		
3.3.90.14	Diárias - Pessoal Civil	05	7.000,00		
3.3.90.30	Material de Consumo	05	1.156.000,00		
3.3.90.32	Material, Bem ou Serviço para Distribuição Gratuita	05	1.201.000,00		
3.3.90.33	Passagens e Despesas com Locomoção	05	356.000,00		
3.3.90.36	Outros Serviços de Terceiros - Pessoa Física	05	295.000,00		
3.3.90.39	Outros Serviços de Terceiros Pessoa Jurídica	05	2.241.000,00		
3.3.90.93	Indenizações e Restituições	05	20.000,00		
4	Despesas de Capital				1.052.000,00
4.4	Investimentos			1.052.000,00	
4.4.90	Aplicações Diretas		1.052.000,00		
4.4.90.51	Obras e Instalações	05	122.000,00		
4.4.90.52	Equipamentos e Material Permanente	05	910.000,00		
4.4.90.92	Despesas de Exercícios Anteriores	05	20.000,00		
Total da Fonte de Recurso "05 - Transferência e Convênios Federais - Vinculados					6.972.000,00
Total da Unidade					17.802.590,05



Órgão:	02	PREFEITURA MUNICIPAL DE JACAREI
Un. Orc.:	02.09	SECRETARIA DE ASSISTÊNCIA SOCIAL
Un. Exe.:	02.09.03	FUNDO MUNICIPAL DOS DIREITOS DA CRIANÇA E DO ADOLESCENTE

Código	Especificação	F.R.	Desdobramento	Natureza	Cat. Econômica
Fonte de Recurso: 01 - Tesouro					
3	Despesas Correntes				421.682,20
3.1	Pessoal e Encargos Sociais			290.803,78	
3.1.90	Aplicações Diretas		289.803,78		
3.1.90.05	Outros Benefícios Previdenciários do Servidor ou do Militar	01	1.000,00		
3.1.90.11	Vencimentos e Vantagens Fixas Pessoal Civil	01	287.803,78		
3.1.90.13	Obrigações Patronais	01	1.000,00		
3.1.91	Aplicação Direta Decor.Oper.Entre Órgãos, Fundos, e Ent.Integrantes Org. Fiscal e Seg. Social		1.000,00		
3.1.91.13	Obrigações Patronais - Intra-Orçamentário	01	1.000,00		
3.3	Outras Despesas Correntes			130.878,42	
3.3.90	Aplicações Diretas		130.878,42		
3.3.90.14	Diárias - Pessoal Civil	01	3.000,00		
3.3.90.30	Material de Consumo	01	3.000,00		
3.3.90.33	Passagens e Despesas com Locomoção	01	1.000,00		
3.3.90.36	Outros Serviços de Terceiros - Pessoa Física	01	63.000,00		
3.3.90.39	Outros Serviços de Terceiros Pessoa Jurídica	01	60.878,42		
4	Despesas de Capital				2.000,00
4.4	Investimentos			2.000,00	
4.4.90	Aplicações Diretas		2.000,00		
4.4.90.52	Equipamentos e Material Permanente	01	2.000,00		
Total da Fonte de Recurso "01 - Tesouro					423.682,20

Fonte de Recurso: 03 - Recursos Próprios de Fundos Especiais e Despesas - Vinculados

3	Despesas Correntes				628.000,00
3.3	Outras Despesas Correntes			628.000,00	
3.3.50	Transferências a Instituições Privadas sem Fins Lucrativos		500.000,00		
3.3.50.43	Subvenções Sociais	03	500.000,00		
3.3.90	Aplicações Diretas		128.000,00		
3.3.90.14	Diárias - Pessoal Civil	03	3.000,00		
3.3.90.30	Material de Consumo	03	35.000,00		
3.3.90.32	Material, Bem ou Serviço para Distribuição Gratuita	03	10.000,00		
3.3.90.36	Outros Serviços de Terceiros - Pessoa Física	03	40.000,00		
3.3.90.39	Outros Serviços de Terceiros Pessoa Jurídica	03	40.000,00		
4	Despesas de Capital				172.000,00
4.4	Investimentos			172.000,00	
4.4.50	Transferências a Instituições Privadas sem Fins Lucrativos		130.000,00		
4.4.50.42	Auxílios	03	130.000,00		
4.4.90	Aplicações Diretas		42.000,00		
4.4.90.52	Equipamentos e Material Permanente	03	42.000,00		
Total da Fonte de Recurso "03 - Recursos Próprios de Fundos Especiais e Despesas - Vinculados					800.000,00

Total da Unidade

1.223.682,20

Órgão:	02	PREFEITURA MUNICIPAL DE JACAREI
Un. Orc.:	02.09	SECRETARIA DE ASSISTÊNCIA SOCIAL
Un. Exe.:	02.09.04	FUNDO MUNICIPAL DO IDOSO

Código	Especificação	F.R.	Desdobramento	Natureza	Cat. Econômica
Fonte de Recurso: 03 - Recursos Próprios de Fundos Especiais e Despesas - Vinculados					
3	Despesas Correntes				290.000,00
3.3	Outras Despesas Correntes			290.000,00	
3.3.50	Transferências a Instituições Privadas sem Fins Lucrativos		200.000,00		
3.3.50.43	Subvenções Sociais	03	200.000,00		
3.3.90	Aplicações Diretas		90.000,00		
3.3.90.30	Material de Consumo	03	20.000,00		
3.3.90.36	Outros Serviços de Terceiros - Pessoa Física	03	20.000,00		
3.3.90.39	Outros Serviços de Terceiros Pessoa Jurídica	03	50.000,00		
4	Despesas de Capital				10.000,00
4.4	Investimentos			10.000,00	
4.4.50	Transferências a Instituições Privadas sem Fins Lucrativos		10.000,00		
4.4.50.42	Auxílios	03	10.000,00		
Total da Fonte de Recurso "03 - Recursos Próprios de Fundos Especiais e Despesas - Vinculados					300.000,00
Total da Unidade					300.000,00



Órgão:	02	PREFEITURA MUNICIPAL DE JACAREÍ
Un. Orc.:	02.10	SECRETARIA DE INFRAESTRUTURA MUNICIPAL
Un. Exe.:	02.10.01	DEPARTAMENTO ADMINISTRATIVO

Código	Especificação	F.R.	Desdobramento	Natureza	Cat. Econômica
Fonte de Recurso: 01 - Tesouro					
3	Despesas Correntes				12.811.307,95
3.1	Pessoal e Encargos Sociais			11.960.057,95	
3.1.90	Aplicações Diretas		11.960.057,95		
3.1.90.11	Vencimentos e Vantagens Fixas Pessoal Civil	01	11.960.057,95		
3.3	Outras Despesas Correntes			851.250,00	
3.3.90	Aplicações Diretas		851.250,00		
3.3.90.14	Diárias - Pessoal Civil	01	1.000,00		
3.3.90.30	Material de Consumo	01	22.750,00		
3.3.90.33	Passagens e Despesas com Locomoção	01	500,00		
3.3.90.35	Serviços de Consultoria	01	500,00		
3.3.90.36	Outros Serviços de Terceiros - Pessoa Física	01	140.500,00		
3.3.90.39	Outros Serviços de Terceiros Pessoa Jurídica	01	655.000,00		
3.3.90.92	Despesas de Exercícios Anteriores	01	30.000,00		
3.3.90.93	Indenizações e Restituições	01	1.000,00		
4	Despesas de Capital				14.750,00
4.4	Investimentos			14.750,00	
4.4.90	Aplicações Diretas		14.750,00		
4.4.90.51	Obras e Instalações	01	250,00		
4.4.90.52	Equipamentos e Material Permanente	01	14.500,00		
Total da Fonte de Recurso "01 - Tesouro					12.826.057,95
Fonte de Recurso: 02 - Transferência e Convênios Estaduais - Vinculados					
3	Despesas Correntes				10.500,00
3.3	Outras Despesas Correntes			10.500,00	
3.3.90	Aplicações Diretas		10.500,00		
3.3.90.92	Despesas de Exercícios Anteriores	02	10.000,00		
3.3.90.93	Indenizações e Restituições	02	500,00		
Total da Fonte de Recurso "02 - Transferência e Convênios Estaduais - Vinculados					10.500,00
Fonte de Recurso: 05 - Transferência e Convênios Federais - Vinculados					
3	Despesas Correntes				20.500,00
3.3	Outras Despesas Correntes			20.500,00	
3.3.90	Aplicações Diretas		20.500,00		
3.3.90.92	Despesas de Exercícios Anteriores	05	20.000,00		
3.3.90.93	Indenizações e Restituições	05	500,00		
Total da Fonte de Recurso "05 - Transferência e Convênios Federais - Vinculados					20.500,00
Total da Unidade					12.857.057,95

Órgão:	02	PREFEITURA MUNICIPAL DE JACAREÍ
Un. Orc.:	02.10	SECRETARIA DE INFRAESTRUTURA MUNICIPAL
Un. Exe.:	02.10.04	DEPARTAMENTO DE LOGÍSTICA E EQUIPAMENTOS

Código	Especificação	F.R.	Desdobramento	Natureza	Cat. Econômica
Fonte de Recurso: 01 - Tesouro					
3	Despesas Correntes				3.222.500,00
3.3	Outras Despesas Correntes			3.222.500,00	
3.3.90	Aplicações Diretas		3.222.500,00		
3.3.90.14	Diárias - Pessoal Civil	01	1.000,00		
3.3.90.30	Material de Consumo	01	3.060.000,00		
3.3.90.33	Passagens e Despesas com Locomoção	01	1.000,00		
3.3.90.36	Outros Serviços de Terceiros - Pessoa Física	01	500,00		
3.3.90.39	Outros Serviços de Terceiros Pessoa Jurídica	01	160.000,00		
4	Despesas de Capital				38.000,00
4.4	Investimentos			38.000,00	
4.4.90	Aplicações Diretas		38.000,00		
4.4.90.52	Equipamentos e Material Permanente	01	38.000,00		
Total da Fonte de Recurso "01 - Tesouro					3.260.500,00
Total da Unidade					3.260.500,00



Código	Especificação	F.R.	Desdobramento	Natureza	Cat. Econômica
Órgão: 02	PREFEITURA MUNICIPAL DE JACAREI				
Un. Orc.: 02.10	SECRETARIA DE INFRAESTRUTURA MUNICIPAL				
Un. Exe.: 02.10.05	DEPARTAMENTO DE PROJETOS				
Fonte de Recurso: 01 - Tesouro					
3	Despesas Correntes				2.083.683,80
3.3	Outras Despesas Correntes			2.083.683,80	
3.3.90	Aplicações Diretas		2.083.683,80		
3.3.90.30	Material de Consumo	01	972.000,00		
3.3.90.33	Passagens e Despesas com Locomoção	01	3.000,00		
3.3.90.36	Outros Serviços de Terceiros - Pessoa Física	01	500,00		
3.3.90.39	Outros Serviços de Terceiros Pessoa Jurídica	01	1.108.183,80		
4	Despesas de Capital				5.000,00
4.4	Investimentos			5.000,00	
4.4.90	Aplicações Diretas		5.000,00		
4.4.90.30	Material de Consumo	01	1.000,00		
4.4.90.39	Outros Serviços de Terceiros - Pessoa Jurídica	01	1.000,00		
4.4.90.52	Equipamentos e Material Permanente	01	3.000,00		
Total da Fonte de Recurso "01 - Tesouro					2.088.683,80
Fonte de Recurso: 03 - Recursos Próprios de Fundos Especiais e Despesas - Vinculados					
3	Despesas Correntes				22.000,01
3.3	Outras Despesas Correntes			22.000,01	
3.3.90	Aplicações Diretas		22.000,01		
3.3.90.39	Outros Serviços de Terceiros Pessoa Jurídica	03	22.000,01		
Total da Fonte de Recurso "03 - Recursos Próprios de Fundos Especiais e Despesas - Vinculados					22.000,01
Total da Unidade					2.110.683,81
Órgão: 02	PREFEITURA MUNICIPAL DE JACAREI				
Un. Orc.: 02.10	SECRETARIA DE INFRAESTRUTURA MUNICIPAL				
Un. Exe.: 02.10.06	DEPARTAMENTO DE OBRAS VIÁRIAS				
Código	Especificação	F.R.	Desdobramento	Natureza	Cat. Econômica
Fonte de Recurso: 01 - Tesouro					
3	Despesas Correntes				1.256.000,00
3.3	Outras Despesas Correntes			1.256.000,00	
3.3.90	Aplicações Diretas		1.256.000,00		
3.3.90.30	Material de Consumo	01	1.156.000,00		
3.3.90.39	Outros Serviços de Terceiros Pessoa Jurídica	01	100.000,00		
4	Despesas de Capital				5.993.259,55
4.4	Investimentos			5.993.259,55	
4.4.90	Aplicações Diretas		5.993.259,55		
4.4.90.30	Material de Consumo	01	1.079.259,55		
4.4.90.39	Outros Serviços de Terceiros - Pessoa Jurídica	01	6.000,00		
4.4.90.51	Obras e Instalações	01	4.898.000,00		
4.4.90.52	Equipamentos e Material Permanente	01	10.000,00		
Total da Fonte de Recurso "01 - Tesouro					7.249.259,55
Fonte de Recurso: 02 - Transferência e Convênios Estaduais - Vinculados					
3	Despesas Correntes				2.000.000,00
3.3	Outras Despesas Correntes			2.000.000,00	
3.3.90	Aplicações Diretas		2.000.000,00		
3.3.90.39	Outros Serviços de Terceiros Pessoa Jurídica	02	2.000.000,00		
4	Despesas de Capital				10.250.000,00
4.4	Investimentos			10.250.000,00	
4.4.90	Aplicações Diretas		10.250.000,00		
4.4.90.51	Obras e Instalações	02	10.250.000,00		
Total da Fonte de Recurso "02 - Transferência e Convênios Estaduais - Vinculados					12.250.000,00
Fonte de Recurso: 03 - Recursos Próprios de Fundos Especiais e Despesas - Vinculados					
4	Despesas de Capital				1.000,00
4.4	Investimentos			1.000,00	
4.4.90	Aplicações Diretas		1.000,00		
4.4.90.51	Obras e Instalações	03	1.000,00		
Total da Fonte de Recurso "03 - Recursos Próprios de Fundos Especiais e Despesas - Vinculados					1.000,00
Fonte de Recurso: 05 - Transferência e Convênios Federais - Vinculados					
3	Despesas Correntes				5.000.000,00
3.3	Outras Despesas Correntes			5.000.000,00	
3.3.90	Aplicações Diretas		5.000.000,00		
3.3.90.39	Outros Serviços de Terceiros Pessoa Jurídica	05	5.000.000,00		
4	Despesas de Capital				19.500.000,00
4.4	Investimentos			19.500.000,00	
4.4.90	Aplicações Diretas		19.500.000,00		
4.4.90.51	Obras e Instalações	05	19.400.000,00		
4.4.90.92	Despesas de Exercícios Anteriores	05	100.000,00		
Total da Fonte de Recurso "05 - Transferência e Convênios Federais - Vinculados					24.500.000,00
Total da Unidade					44.000.259,55



Órgão: 02	PREFEITURA MUNICIPAL DE JACAREI
Un. Orc.: 02.10	SECRETARIA DE INFRAESTRUTURA MUNICIPAL
Un. Exe.: 02.10.09	DEPARTAMENTO DE OBRAS CIVIS

Código	Especificação	F.R.	Desdobramento	Natureza	Cat. Econômica
Fonte de Recurso: 01 - Tesouro					
3	Despesas Correntes				597.500,00
3.3	Outras Despesas Correntes			597.500,00	
3.3.90	Aplicações Diretas		597.500,00		
3.3.90.14	Diárias - Pessoal Civil	01	500,00		
3.3.90.30	Material de Consumo	01	381.500,00		
3.3.90.33	Passagens e Despesas com Locomoção	01	500,00		
3.3.90.35	Serviços de Consultoria	01	500,00		
3.3.90.36	Outros Serviços de Terceiros - Pessoa Física	01	1.000,00		
3.3.90.39	Outros Serviços de Terceiros Pessoa Jurídica	01	213.500,00		
4	Despesas de Capital				275.500,00
4.4	Investimentos			275.500,00	
4.4.90	Aplicações Diretas		275.500,00		
4.4.90.30	Material de Consumo	01	71.000,00		
4.4.90.39	Outros Serviços de Terceiros - Pessoa Jurídica	01	10.000,00		
4.4.90.51	Obras e Instalações	01	150.500,00		
4.4.90.52	Equipamentos e Material Permanente	01	44.000,00		
Total da Fonte de Recurso "01 - Tesouro					873.000,00
Total da Unidade					873.000,00

Órgão: 02	PREFEITURA MUNICIPAL DE JACAREI
Un. Orc.: 02.11	SECRETARIA DE ADMINISTRAÇÃO E RECURSOS HUMANOS
Un. Exe.: 02.11.01	GABINETE DO SECRETÁRIO DE ADMINISTRAÇÃO E RECURSOS HUMANOS

Código	Especificação	F.R.	Desdobramento	Natureza	Cat. Econômica
Fonte de Recurso: 01 - Tesouro					
3	Despesas Correntes				11.991.323,09
3.1	Pessoal e Encargos Sociais			11.096.343,09	
3.1.90	Aplicações Diretas		11.096.343,09		
3.1.90.11	Vencimentos e Vantagens Fixas Pessoal Civil	01	11.096.343,09		
3.3	Outras Despesas Correntes			894.980,00	
3.3.90	Aplicações Diretas		894.980,00		
3.3.90.14	Diárias - Pessoal Civil	01	5.980,00		
3.3.90.30	Material de Consumo	01	144.000,00		
3.3.90.33	Passagens e Despesas com Locomoção	01	4.000,00		
3.3.90.36	Outros Serviços de Terceiros - Pessoa Física	01	477.000,00		
3.3.90.39	Outros Serviços de Terceiros Pessoa Jurídica	01	184.000,00		
3.3.90.40	Serviços de Tecnologia da Informação e Comunicação - PJ	01	60.000,00		
3.3.90.92	Despesas de Exercícios Anteriores	01	10.000,00		
3.3.90.93	Indenizações e Restituições	01	10.000,00		
4	Despesas de Capital				396.588,00
4.4	Investimentos			396.588,00	
4.4.90	Aplicações Diretas		396.588,00		
4.4.90.30	Material de Consumo	01	1.000,00		
4.4.90.51	Obras e Instalações	01	319.000,00		
4.4.90.52	Equipamentos e Material Permanente	01	73.588,00		
4.4.90.92	Despesas de Exercícios Anteriores	01	3.000,00		
Total da Fonte de Recurso "01 - Tesouro					12.387.911,09
Total da Unidade					12.387.911,09

Órgão: 02	PREFEITURA MUNICIPAL DE JACAREI
Un. Orc.: 02.11	SECRETARIA DE ADMINISTRAÇÃO E RECURSOS HUMANOS
Un. Exe.: 02.11.02	DEPARTAMENTO DE TECNOLOGIA DA INFORMAÇÃO

Código	Especificação	F.R.	Desdobramento	Natureza	Cat. Econômica
Fonte de Recurso: 01 - Tesouro					
3	Despesas Correntes				312.000,00
3.3	Outras Despesas Correntes			312.000,00	
3.3.90	Aplicações Diretas		312.000,00		
3.3.90.14	Diárias - Pessoal Civil	01	2.000,00		
3.3.90.30	Material de Consumo	01	12.000,00		
3.3.90.33	Passagens e Despesas com Locomoção	01	1.000,00		
3.3.90.35	Serviços de Consultoria	01	1.000,00		
3.3.90.36	Outros Serviços de Terceiros - Pessoa Física	01	1.000,00		
3.3.90.39	Outros Serviços de Terceiros Pessoa Jurídica	01	215.000,00		
3.3.90.40	Serviços de Tecnologia da Informação e Comunicação - PJ	01	80.000,00		
4	Despesas de Capital				3.000,00
4.4	Investimentos			3.000,00	
4.4.90	Aplicações Diretas		3.000,00		
4.4.90.30	Material de Consumo	01	1.000,00		
4.4.90.39	Outros Serviços de Terceiros - Pessoa Jurídica	01	1.000,00		
4.4.90.51	Obras e Instalações	01	1.000,00		
Total da Fonte de Recurso "01 - Tesouro					315.000,00
Total da Unidade					315.000,00



Código	Especificação	F.R.	Desdobramento	Natureza	Cat. Econômica
Órgão: 02 PREFEITURA MUNICIPAL DE JACAREI					
Un. Orc.: 02.11 SECRETARIA DE ADMINISTRAÇÃO E RECURSOS HUMANOS					
Un. Exe.: 02.11.03 FUNDO MUNICIPAL DE VALORIZAÇÃO DO SERVIDOR PÚBLICO					
Fonte de Recurso: 01 - Tesouro					
3	Despesas Correntes				10.000,00
3.3	Outras Despesas Correntes			10.000,00	
3.3.90	Aplicações Diretas		10.000,00		
3.3.90.30	Material de Consumo	01	1.000,00		
3.3.90.36	Outros Serviços de Terceiros - Pessoa Física	01	4.000,00		
3.3.90.39	Outros Serviços de Terceiros Pessoa Jurídica	01	5.000,00		
Total da Fonte de Recurso "01 - Tesouro					10.000,00
Total da Unidade					10.000,00
Órgão: 02 PREFEITURA MUNICIPAL DE JACAREI					
Un. Orc.: 02.11 SECRETARIA DE ADMINISTRAÇÃO E RECURSOS HUMANOS					
Un. Exe.: 02.11.04 DEPARTAMENTO DE SUPRIMENTOS					
Fonte de Recurso: 01 - Tesouro					
3	Despesas Correntes				60.000,00
3.3	Outras Despesas Correntes			60.000,00	
3.3.90	Aplicações Diretas		60.000,00		
3.3.90.14	Diárias - Pessoal Civil	01	1.000,00		
3.3.90.30	Material de Consumo	01	5.000,00		
3.3.90.33	Passagens e Despesas com Locomoção	01	1.000,00		
3.3.90.34	Outras Despesas de Pessoal Decorrentes de Contratos de Terceirização	01	1.000,00		
3.3.90.36	Outros Serviços de Terceiros - Pessoa Física	01	1.000,00		
3.3.90.37	Locação de Mão-de-Obra	01	1.000,00		
3.3.90.39	Outros Serviços de Terceiros Pessoa Jurídica	01	50.000,00		
4	Despesas de Capital				2.000,00
4.4	Investimentos			2.000,00	
4.4.90	Aplicações Diretas		2.000,00		
4.4.90.30	Material de Consumo	01	1.000,00		
4.4.90.51	Obras e Instalações	01	1.000,00		
Total da Fonte de Recurso "01 - Tesouro					62.000,00
Total da Unidade					62.000,00
Órgão: 02 PREFEITURA MUNICIPAL DE JACAREI					
Un. Orc.: 02.11 SECRETARIA DE ADMINISTRAÇÃO E RECURSOS HUMANOS					
Un. Exe.: 02.11.05 DEPARTAMENTO DE RECURSOS HUMANOS					
Fonte de Recurso: 01 - Tesouro					
3	Despesas Correntes				267.000,00
3.3	Outras Despesas Correntes			267.000,00	
3.3.90	Aplicações Diretas		267.000,00		
3.3.90.14	Diárias - Pessoal Civil	01	5.000,00		
3.3.90.30	Material de Consumo	01	120.000,00		
3.3.90.39	Outros Serviços de Terceiros Pessoa Jurídica	01	142.000,00		
Total da Fonte de Recurso "01 - Tesouro					267.000,00
Total da Unidade					267.000,00
Órgão: 02 PREFEITURA MUNICIPAL DE JACAREI					
Un. Orc.: 02.11 SECRETARIA DE ADMINISTRAÇÃO E RECURSOS HUMANOS					
Un. Exe.: 02.11.06 DIRETORIA DE LICITAÇÕES E CONTRATOS					
Fonte de Recurso: 01 - Tesouro					
3	Despesas Correntes				72.000,00
3.3	Outras Despesas Correntes			72.000,00	
3.3.90	Aplicações Diretas		72.000,00		
3.3.90.14	Diárias - Pessoal Civil	01	1.000,00		
3.3.90.30	Material de Consumo	01	4.000,00		
3.3.90.33	Passagens e Despesas com Locomoção	01	1.000,00		
3.3.90.34	Outras Despesas de Pessoal Decorrentes de Contratos de Terceirização	01	1.000,00		
3.3.90.36	Outros Serviços de Terceiros - Pessoa Física	01	1.000,00		
3.3.90.37	Locação de Mão-de-Obra	01	1.000,00		
3.3.90.39	Outros Serviços de Terceiros Pessoa Jurídica	01	63.000,00		
4	Despesas de Capital				2.000,00
4.4	Investimentos			2.000,00	
4.4.90	Aplicações Diretas		2.000,00		
4.4.90.30	Material de Consumo	01	1.000,00		
4.4.90.51	Obras e Instalações	01	1.000,00		
Total da Fonte de Recurso "01 - Tesouro					74.000,00
Total da Unidade					74.000,00



Código	Especificação	F.R.	Desdobramento	Natureza	Cat. Econômica
Órgão: 02 PREFEITURA MUNICIPAL DE JACAREI					
Un. Orc.: 02.13 SECRETARIA DE MEIO AMBIENTE					
Un. Exe.: 02.13.01 GABINETE DO SECRETÁRIO DE MEIO AMBIENTE					
Fonte de Recurso: 01 - Tesouro					
3	Despesas Correntes				10.532.218,81
3.1	Pessoal e Encargos Sociais			6.674.212,81	
3.1.90	Aplicações Diretas		6.674.212,81		
3.1.90.11	Vencimentos e Vantagens Fixas Pessoal Civil	01	6.674.212,81		
3.3	Outras Despesas Correntes			3.858.006,00	
3.3.90	Aplicações Diretas		3.858.006,00		
3.3.90.14	Diárias - Pessoal Civil	01	4.000,00		
3.3.90.30	Material de Consumo	01	612.890,00		
3.3.90.33	Passagens e Despesas com Locomoção	01	1.000,00		
3.3.90.35	Serviços de Consultoria	01	1.000,00		
3.3.90.36	Outros Serviços de Terceiros - Pessoa Física	01	120.924,00		
3.3.90.39	Outros Serviços de Terceiros Pessoa Jurídica	01	3.116.192,00		
3.3.90.92	Despesas de Exercícios Anteriores	01	1.000,00		
3.3.90.93	Indenizações e Restituições	01	1.000,00		
4	Despesas de Capital				1.083.000,00
4.4	Investimentos			1.083.000,00	
4.4.90	Aplicações Diretas		1.083.000,00		
4.4.90.51	Obras e Instalações	01	817.000,00		
4.4.90.52	Equipamentos e Material Permanente	01	266.000,00		
Total da Fonte de Recurso "01 - Tesouro					
11.615.218,81					
Fonte de Recurso: 03 - Recursos Próprios de Fundos Especiais e Despesas - Vinculados					
3	Despesas Correntes				90.000,00
3.3	Outras Despesas Correntes			90.000,00	
3.3.90	Aplicações Diretas		90.000,00		
3.3.90.30	Material de Consumo	03	20.000,00		
3.3.90.36	Outros Serviços de Terceiros - Pessoa Física	03	20.000,00		
3.3.90.39	Outros Serviços de Terceiros Pessoa Jurídica	03	50.000,00		
4	Despesas de Capital				10.000,00
4.4	Investimentos			10.000,00	
4.4.90	Aplicações Diretas		10.000,00		
4.4.90.52	Equipamentos e Material Permanente	03	10.000,00		
Total da Fonte de Recurso "03 - Recursos Próprios de Fundos Especiais e Despesas - Vinculados					
100.000,00					
Fonte de Recurso: 05 - Transferência e Convênios Federais - Vinculados					
4	Despesas de Capital				1.000,00
4.4	Investimentos			1.000,00	
4.4.90	Aplicações Diretas		1.000,00		
4.4.90.51	Obras e Instalações	05	1.000,00		
Total da Fonte de Recurso "05 - Transferência e Convênios Federais - Vinculados					
1.000,00					
Fonte de Recurso: 07 - Operações de Crédito					
4	Despesas de Capital				4.000.000,00
4.4	Investimentos			4.000.000,00	
4.4.90	Aplicações Diretas		4.000.000,00		
4.4.90.51	Obras e Instalações	07	3.000.000,00		
4.4.90.52	Equipamentos e Material Permanente	07	1.000.000,00		
Total da Fonte de Recurso "07 - Operações de Crédito					
4.000.000,00					
Total da Unidade					
15.716.218,81					
Órgão: 02 PREFEITURA MUNICIPAL DE JACAREI					
Un. Orc.: 02.13 SECRETARIA DE MEIO AMBIENTE					
Un. Exe.: 02.13.02 FUNDO MUNICIPAL DE LIMPEZA PÚBLICA					
Código	Especificação	F.R.	Desdobramento	Natureza	Cat. Econômica
Fonte de Recurso: 01 - Tesouro					
3	Despesas Correntes				53.847.079,32
3.3	Outras Despesas Correntes			53.847.079,32	
3.3.90	Aplicações Diretas		53.847.079,32		
3.3.90.30	Material de Consumo	01	100.000,00		
3.3.90.39	Outros Serviços de Terceiros Pessoa Jurídica	01	53.747.079,32		
4	Despesas de Capital				100.000,00
4.4	Investimentos			100.000,00	
4.4.90	Aplicações Diretas		100.000,00		
4.4.90.51	Obras e Instalações	01	100.000,00		
Total da Fonte de Recurso "01 - Tesouro					
53.947.079,32					
Fonte de Recurso: 03 - Recursos Próprios de Fundos Especiais e Despesas - Vinculados					
3	Despesas Correntes				20.000.000,00
3.3	Outras Despesas Correntes			20.000.000,00	
3.3.90	Aplicações Diretas		20.000.000,00		
3.3.90.39	Outros Serviços de Terceiros Pessoa Jurídica	03	20.000.000,00		
Total da Fonte de Recurso "03 - Recursos Próprios de Fundos Especiais e Despesas - Vinculados					
20.000.000,00					
Total da Unidade					
73.947.079,32					



Código	Especificação	F.R.	Desdobramento	Natureza	Cat. Econômica
Órgão: 02 PREFEITURA MUNICIPAL DE JACAREI					
Un. Orc.: 02.13 SECRETARIA DE MEIO AMBIENTE					
Un. Exe.: 02.13.03 DEPARTAMENTO DE MANUTENÇÃO E CONSERVAÇÃO VIÁRIA					
Fonte de Recurso: 01 - Tesouro					
3	Despesas Correntes				3.109.000,00
3.3	Outras Despesas Correntes			3.109.000,00	
3.3.90	Aplicações Diretas		3.109.000,00		
3.3.90.30	Material de Consumo		550.000,00		
3.3.90.39	Outros Serviços de Terceiros Pessoa Jurídica	01	2.559.000,00		
4	Despesas de Capital				10.000,00
4.4	Investimentos			10.000,00	
4.4.90	Aplicações Diretas		10.000,00		
4.4.90.52	Equipamentos e Material Permanente	01	10.000,00		
Total da Fonte de Recurso "01 - Tesouro					3.119.000,00
Total da Unidade					3.119.000,00
Órgão: 02 PREFEITURA MUNICIPAL DE JACAREI					
Un. Orc.: 02.13 SECRETARIA DE MEIO AMBIENTE					
Un. Exe.: 02.13.04 ADMINISTRAÇÃO REGIONAL DE DISTRITO DE SÃO SILVESTRE					
Fonte de Recurso: 01 - Tesouro					
3	Despesas Correntes				670.306,08
3.1	Pessoal e Encargos Sociais			649.306,08	
3.1.90	Aplicações Diretas		649.306,08		
3.1.90.11	Vencimentos e Vantagens Fixas Pessoal Civil	01	649.306,08		
3.3	Outras Despesas Correntes			21.000,00	
3.3.90	Aplicações Diretas		21.000,00		
3.3.90.30	Material de Consumo	01	15.000,00		
3.3.90.36	Outros Serviços de Terceiros - Pessoa Física	01	1.000,00		
3.3.90.39	Outros Serviços de Terceiros Pessoa Jurídica	01	5.000,00		
4	Despesas de Capital				10.000,00
4.4	Investimentos			10.000,00	
4.4.90	Aplicações Diretas		10.000,00		
4.4.90.52	Equipamentos e Material Permanente	01	10.000,00		
Total da Fonte de Recurso "01 - Tesouro					680.306,08
Total da Unidade					680.306,08
Órgão: 02 PREFEITURA MUNICIPAL DE JACAREI					
Un. Orc.: 02.13 SECRETARIA DE MEIO AMBIENTE					
Un. Exe.: 02.13.05 ADMINISTRAÇÃO REGIONAL DO DISTRITO DO PQ. MEIA LUA					
Fonte de Recurso: 01 - Tesouro					
3	Despesas Correntes				598.251,64
3.1	Pessoal e Encargos Sociais			577.251,64	
3.1.90	Aplicações Diretas		577.251,64		
3.1.90.11	Vencimentos e Vantagens Fixas Pessoal Civil	01	577.251,64		
3.3	Outras Despesas Correntes			21.000,00	
3.3.90	Aplicações Diretas		21.000,00		
3.3.90.30	Material de Consumo	01	15.000,00		
3.3.90.36	Outros Serviços de Terceiros - Pessoa Física	01	1.000,00		
3.3.90.39	Outros Serviços de Terceiros Pessoa Jurídica	01	5.000,00		
4	Despesas de Capital				10.000,00
4.4	Investimentos			10.000,00	
4.4.90	Aplicações Diretas		10.000,00		
4.4.90.52	Equipamentos e Material Permanente	01	10.000,00		
Total da Fonte de Recurso "01 - Tesouro					608.251,64
Total da Unidade					608.251,64
Órgão: 02 PREFEITURA MUNICIPAL DE JACAREI					
Un. Orc.: 02.13 SECRETARIA DE MEIO AMBIENTE					
Un. Exe.: 02.13.07 ADMINISTRAÇÃO REGIONAL DOM PEDRO I					
Fonte de Recurso: 01 - Tesouro					
3	Despesas Correntes				380.163,48
3.1	Pessoal e Encargos Sociais			359.163,48	
3.1.90	Aplicações Diretas		359.163,48		
3.1.90.11	Vencimentos e Vantagens Fixas Pessoal Civil	01	359.163,48		
3.3	Outras Despesas Correntes			21.000,00	
3.3.90	Aplicações Diretas		21.000,00		
3.3.90.30	Material de Consumo	01	15.000,00		
3.3.90.36	Outros Serviços de Terceiros - Pessoa Física	01	1.000,00		
3.3.90.39	Outros Serviços de Terceiros Pessoa Jurídica	01	5.000,00		
4	Despesas de Capital				10.000,00
4.4	Investimentos			10.000,00	
4.4.90	Aplicações Diretas		10.000,00		
4.4.90.52	Equipamentos e Material Permanente	01	10.000,00		
Total da Fonte de Recurso "01 - Tesouro					390.163,48
Total da Unidade					390.163,48



Código	Especificação	F.R.	Desdobramento	Natureza	Cat. Econômica
Órgão: 02	PREFEITURA MUNICIPAL DE JACAREÍ				
Un. Orc.: 02.13	SECRETARIA DE MEIO AMBIENTE				
Un. Exe.: 02.13.08	ADMINISTRAÇÃO REGIONAL NILO MÁXIMO				
Fonte de Recurso: 01 - Tesouro					
3	Despesas Correntes				269.734,65
3.1	Pessoal e Encargos Sociais			248.734,65	
3.1.90	Aplicações Diretas		248.734,65		
3.1.90.11	Vencimentos e Vantagens Fixas Pessoal Civil	01	248.734,65		
3.3	Outras Despesas Correntes			21.000,00	
3.3.90	Aplicações Diretas		21.000,00		
3.3.90.30	Material de Consumo	01	15.000,00		
3.3.90.36	Outros Serviços de Terceiros - Pessoa Física	01	1.000,00		
3.3.90.39	Outros Serviços de Terceiros Pessoa Jurídica	01	5.000,00		
4	Despesas de Capital				10.000,00
4.4	Investimentos			10.000,00	
4.4.90	Aplicações Diretas		10.000,00		
4.4.90.52	Equipamentos e Material Permanente	01	10.000,00		
Total da Fonte de Recurso "01 - Tesouro					279.734,65
Total da Unidade					279.734,65

Código	Especificação	F.R.	Desdobramento	Natureza	Cat. Econômica
Órgão: 02	PREFEITURA MUNICIPAL DE JACAREÍ				
Un. Orc.: 02.14	SECRETARIA DE SEGURANÇA E DEFESA DO CIDADÃO				
Un. Exe.: 02.14.01	GABINETE DO SECRETÁRIO DE SEGURANÇA E DEFESA DO CIDADÃO				
Fonte de Recurso: 01 - Tesouro					
3	Despesas Correntes				19.815.486,62
3.1	Pessoal e Encargos Sociais			18.397.546,62	
3.1.90	Aplicações Diretas		18.397.546,62		
3.1.90.11	Vencimentos e Vantagens Fixas Pessoal Civil	01	18.397.546,62		
3.3	Outras Despesas Correntes			1.417.940,00	
3.3.90	Aplicações Diretas		1.417.940,00		
3.3.90.14	Diárias - Pessoal Civil	01	10.500,00		
3.3.90.30	Material de Consumo	01	404.000,00		
3.3.90.33	Passagens e Despesas com Locomoção	01	2.000,00		
3.3.90.36	Outros Serviços de Terceiros - Pessoa Física	01	100.940,00		
3.3.90.39	Outros Serviços de Terceiros Pessoa Jurídica	01	896.500,00		
3.3.90.92	Despesas de Exercícios Anteriores	01	1.000,00		
3.3.90.93	Indenizações e Restituições	01	3.000,00		
4	Despesas de Capital				304.500,00
4.4	Investimentos			304.500,00	
4.4.90	Aplicações Diretas		304.500,00		
4.4.90.51	Obras e Instalações	01	45.000,00		
4.4.90.52	Equipamentos e Material Permanente	01	259.500,00		
Total da Fonte de Recurso "01 - Tesouro					20.119.986,62
Fonte de Recurso: 06 - Outras Fontes de Recursos					
3	Despesas Correntes				750.000,00
3.3	Outras Despesas Correntes			750.000,00	
3.3.90	Aplicações Diretas		750.000,00		
3.3.90.30	Material de Consumo	06	150.000,00		
3.3.90.39	Outros Serviços de Terceiros Pessoa Jurídica	06	600.000,00		
4	Despesas de Capital				160.000,00
4.4	Investimentos			160.000,00	
4.4.90	Aplicações Diretas		160.000,00		
4.4.90.51	Obras e Instalações	06	60.000,00		
4.4.90.52	Equipamentos e Material Permanente	06	100.000,00		
Total da Fonte de Recurso "06 - Outras Fontes de Recursos					910.000,00
Total da Unidade					21.029.986,62



Código	Especificação	F.R.	Desdobramento	Natureza	Cat. Econômica
Órgão: 02 PREFEITURA MUNICIPAL DE JACAREI					
Un. Orc.: 02.14 SECRETARIA DE SEGURANÇA E DEFESA DO CIDADÃO					
Un. Exe.: 02.14.02 DEPARTAMENTO DE ASSUNTOS DA CIDADANIA					
Fonte de Recurso: 01 - Tesouro					
3	Despesas Correntes				5.000,00
3.3	Outras Despesas Correntes			5.000,00	
3.3.90	Aplicações Diretas		5.000,00		
3.3.90.14	Diárias - Pessoal Civil	01	1.000,00		
3.3.90.30	Material de Consumo	01	2.000,00		
3.3.90.39	Outros Serviços de Terceiros Pessoa Jurídica	01	2.000,00		
Total da Fonte de Recurso "01 - Tesouro					5.000,00
Fonte de Recurso: 02 - Transferência e Convênios Estaduais - Vinculados					
3	Despesas Correntes				30.000,00
3.3	Outras Despesas Correntes			30.000,00	
3.3.90	Aplicações Diretas		30.000,00		
3.3.90.30	Material de Consumo	02	10.000,00		
3.3.90.39	Outros Serviços de Terceiros Pessoa Jurídica	02	20.000,00		
4	Despesas de Capital				20.000,00
4.4	Investimentos			20.000,00	
4.4.90	Aplicações Diretas		20.000,00		
4.4.90.52	Equipamentos e Material Permanente	02	20.000,00		
Total da Fonte de Recurso "02 - Transferência e Convênios Estaduais - Vinculados					50.000,00
Total da Unidade					55.000,00
Órgão: 02 PREFEITURA MUNICIPAL DE JACAREI					
Un. Orc.: 02.15 SECRETARIA DE ESPORTES E RECREAÇÃO					
Un. Exe.: 02.15.01 GABINETE DO SECRETÁRIO DE ESPORTES E RECREAÇÃO					
Código	Especificação	F.R.	Desdobramento	Natureza	Cat. Econômica
Fonte de Recurso: 01 - Tesouro					
3	Despesas Correntes				6.236.930,15
3.1	Pessoal e Encargos Sociais			4.262.883,64	
3.1.90	Aplicações Diretas		4.262.883,64		
3.1.90.11	Vencimentos e Vantagens Fixas Pessoal Civil	01	4.262.883,64		
3.3	Outras Despesas Correntes			1.974.046,51	
3.3.50	Transferências a Instituições Privadas sem Fins Lucrativos		50.000,00		
3.3.50.43	Subvenções Sociais	01	50.000,00		
3.3.90	Aplicações Diretas		1.924.046,51		
3.3.90.14	Diárias - Pessoal Civil	01	65.000,00		
3.3.90.30	Material de Consumo	01	495.246,51		
3.3.90.31	Premiações Culturais, Artísticas, Científicas, Desportivas e Outras	01	3.000,00		
3.3.90.32	Material, Bem ou Serviço para Distribuição Gratuita	01	1.000,00		
3.3.90.33	Passagens e Despesas com Locomoção	01	2.800,00		
3.3.90.36	Outros Serviços de Terceiros - Pessoa Física	01	145.830,00		
3.3.90.39	Outros Serviços de Terceiros Pessoa Jurídica	01	1.209.970,00		
3.3.90.92	Despesas de Exercícios Anteriores	01	200,00		
3.3.90.93	Indenizações e Restituições	01	1.000,00		
4	Despesas de Capital				430.500,00
4.4	Investimentos			430.500,00	
4.4.90	Aplicações Diretas		430.500,00		
4.4.90.51	Obras e Instalações	01	400.000,00		
4.4.90.52	Equipamentos e Material Permanente	01	30.500,00		
Total da Fonte de Recurso "01 - Tesouro					6.667.430,15
Fonte de Recurso: 02 - Transferência e Convênios Estaduais - Vinculados					
3	Despesas Correntes				3.500,00
3.3	Outras Despesas Correntes			3.500,00	
3.3.90	Aplicações Diretas		3.500,00		
3.3.90.30	Material de Consumo	02	500,00		
3.3.90.31	Premiações Culturais, Artísticas, Científicas, Desportivas e Outras	02	1.000,00		
3.3.90.36	Outros Serviços de Terceiros - Pessoa Física	02	1.000,00		
3.3.90.39	Outros Serviços de Terceiros Pessoa Jurídica	02	1.000,00		
4	Despesas de Capital				350.000,00
4.4	Investimentos			350.000,00	
4.4.90	Aplicações Diretas		350.000,00		
4.4.90.51	Obras e Instalações	02	250.000,00		
4.4.90.52	Equipamentos e Material Permanente	02	100.000,00		
Total da Fonte de Recurso "02 - Transferência e Convênios Estaduais - Vinculados					353.500,00
Fonte de Recurso: 05 - Transferência e Convênios Federais - Vinculados					
3	Despesas Correntes				3.000,00
3.3	Outras Despesas Correntes			3.000,00	
3.3.90	Aplicações Diretas		3.000,00		
3.3.90.31	Premiações Culturais, Artísticas, Científicas, Desportivas e Outras	05	1.000,00		
3.3.90.36	Outros Serviços de Terceiros - Pessoa Física	05	1.000,00		
3.3.90.39	Outros Serviços de Terceiros Pessoa Jurídica	05	1.000,00		
4	Despesas de Capital				350.000,00
4.4	Investimentos			350.000,00	
4.4.90	Aplicações Diretas		350.000,00		
4.4.90.51	Obras e Instalações	05	350.000,00		
Total da Fonte de Recurso "05 - Transferência e Convênios Federais - Vinculados					353.000,00
Total da Unidade					7.373.930,15



Órgão:	02	PREFEITURA MUNICIPAL DE JACAREÍ
Un. Orc.:	02.16	ENCARGOS GERAIS DO MUNICÍPIO
Un. Exe.:	02.16.01	RECURSOS SOB SUPERVISÃO DA SECRETARIA DE FINANÇAS

Código	Especificação	F.R.	Desdobramento	Natureza	Cat. Econômica
Fonte de Recurso: 01 - Tesouro					
3	Despesas Correntes				31.727.668,78
3.2	Juros e Encargos da Dívida			17.147.500,00	
3.2.90	Aplicações Diretas		17.147.500,00		
3.2.90.21	Juros sobre a Dívida por Contrato	01	17.147.500,00		
3.3	Outras Despesas Correntes			14.580.168,78	
3.3.90	Aplicações Diretas		14.580.168,78		
3.3.90.39	Outros Serviços de Terceiros Pessoa Jurídica	01	5.113.420,00		
3.3.90.47	Obrigações Tributárias e Contributivas	01	9.000.000,00		
3.3.90.93	Indenizações e Restituições	01	466.748,78		
4	Despesas de Capital				21.190.800,00
4.6	Amortização / Refinanciamento da Dívida			21.190.800,00	
4.6.90	Aplicações Diretas		21.190.800,00		
4.6.90.71	Principal da Dívida Contratual Resgatada	01	21.190.800,00		
9	Reserva de Contingência				2.000.000,00
9.9	Reserva de Contingência			2.000.000,00	
9.9.99	Reserva de Contingência		2.000.000,00		
9.9.99.99	Reserva de Contingência	01	2.000.000,00		
Total da Fonte de Recurso "01 - Tesouro					54.918.468,78

Fonte de Recurso: 04 - Recursos Próprios da Administração Indireta					
3	Despesas Correntes				6.825.000,00
3.2	Juros e Encargos da Dívida			6.825.000,00	
3.2.90	Aplicações Diretas		6.825.000,00		
3.2.90.21	Juros sobre a Dívida por Contrato	04	6.825.000,00		
4	Despesas de Capital				77.000,00
4.6	Amortização / Refinanciamento da Dívida			77.000,00	
4.6.90	Aplicações Diretas		77.000,00		
4.6.90.71	Principal da Dívida Contratual Resgatada	04	77.000,00		
Total da Fonte de Recurso "04 - Recursos Próprios da Administração Indireta					6.902.000,00

Total da Unidade 61.820.468,78

Órgão:	02	PREFEITURA MUNICIPAL DE JACAREÍ
Un. Orc.:	02.16	ENCARGOS GERAIS DO MUNICÍPIO
Un. Exe.:	02.16.02	RECURSOS SOB SUPERVISÃO DA SECRETARIA DE ADM. E REC. HUMANOS

Código	Especificação	F.R.	Desdobramento	Natureza	Cat. Econômica
Fonte de Recurso: 01 - Tesouro					
3	Despesas Correntes				47.214.307,00
3.1	Pessoal e Encargos Sociais			17.195.907,00	
3.1.90	Aplicações Diretas		4.912.146,00		
3.1.90.01	Aposentadorias, Reserva Remunerada e Reformas	01	1.200.000,00		
3.1.90.03	Pensões do RPPS e do Militar	01	1.805.146,00		
3.1.90.13	Obrigações Patronais	01	1.907.000,00		
3.1.91	Aplicação Direta Decor. Oper. Entre Órgãos, Fundos, e Ent. Integrantes Orç. Fiscal e Seg. Social		12.283.761,00		
3.1.91.13	Obrigações Patronais - Intra-Orçamentário	01	12.283.761,00		
3.3	Outras Despesas Correntes			30.018.400,00	
3.3.90	Aplicações Diretas		30.018.400,00		
3.3.90.08	Outros Benefícios Assistenciais do Servidor e do Militar	01	30.000,00		
3.3.90.30	Material de Consumo	01	720.000,00		
3.3.90.36	Outros Serviços de Terceiros - Pessoa Física	01	900.000,00		
3.3.90.39	Outros Serviços de Terceiros Pessoa Jurídica	01	28.240.900,00		
3.3.90.40	Serviços de Tecnologia da Informação e Comunicação - PJ	01	100.000,00		
3.3.90.92	Despesas de Exercícios Anteriores	01	10.000,00		
3.3.90.93	Indenizações e Restituições	01	17.500,00		
Total da Fonte de Recurso "01 - Tesouro					47.214.307,00
Total da Unidade					47.214.307,00

Órgão:	02	PREFEITURA MUNICIPAL DE JACAREÍ
Un. Orc.:	02.16	ENCARGOS GERAIS DO MUNICÍPIO
Un. Exe.:	02.16.03	RECURSOS SOB SUPERVISÃO DA PROCURADORIA-GERAL DO MUNICÍPIO

Código	Especificação	F.R.	Desdobramento	Natureza	Cat. Econômica
Fonte de Recurso: 01 - Tesouro					
3	Despesas Correntes				9.370.000,00
3.3	Outras Despesas Correntes			9.370.000,00	
3.3.90	Aplicações Diretas		9.370.000,00		
3.3.90.39	Outros Serviços de Terceiros Pessoa Jurídica	01	200.000,00		
3.3.90.91	Sentenças Judiciais	01	9.170.000,00		
Total da Fonte de Recurso "01 - Tesouro					9.370.000,00
Total da Unidade					9.370.000,00



Órgão:	02	PREFEITURA MUNICIPAL DE JACAREI
Un. Orc.:	02.17	SECRETARIA DE MOBILIDADE URBANA
Un. Exe.:	02.17.01	GABINETE DO SECRETÁRIO DE MOBILIDADE URBANA

Código	Especificação	F.R.	Desdobramento	Natureza	Cat. Econômica
Fonte de Recurso: 01 - Tesouro					
3	Despesas Correntes				7.111.587,18
3.1	Pessoal e Encargos Sociais			7.066.587,18	
3.1.90	Aplicações Diretas		6.588.373,32		
3.1.90.11	Vencimentos e Vantagens Fixas Pessoal Civil	01	6.587.373,32		
3.1.90.13	Obrigações Patronais	01	1.000,00		
3.1.91	Aplicação Direta Decor.Oper.Entre Órgãos, Fundos, e Ent.Integrantes Org. Fiscal e Seg. Social		478.213,86		
3.1.91.13	Obrigações Patronais - Intra-Orçamentário	01	478.213,86		
3.3	Outras Despesas Correntes			45.000,00	
3.3.90	Aplicações Diretas		45.000,00		
3.3.90.36	Outros Serviços de Terceiros - Pessoa Física	01	45.000,00		
Total da Fonte de Recurso "01 - Tesouro					7.111.587,18
Total da Unidade					7.111.587,18

Órgão:	02	PREFEITURA MUNICIPAL DE JACAREI
Un. Orc.:	02.17	SECRETARIA DE MOBILIDADE URBANA
Un. Exe.:	02.17.02	DEPARTAMENTO ADMINISTRATIVO

Código	Especificação	F.R.	Desdobramento	Natureza	Cat. Econômica
Fonte de Recurso: 01 - Tesouro					
3	Despesas Correntes				174.100,00
3.3	Outras Despesas Correntes			174.100,00	
3.3.90	Aplicações Diretas		174.100,00		
3.3.90.14	Diárias - Pessoal Civil	01	4.000,00		
3.3.90.30	Material de Consumo	01	20.000,00		
3.3.90.33	Passagens e Despesas com Locomoção	01	2.000,00		
3.3.90.36	Outros Serviços de Terceiros - Pessoa Física	01	70.000,00		
3.3.90.39	Outros Serviços de Terceiros Pessoa Jurídica	01	74.100,00		
3.3.90.92	Despesas de Exercícios Anteriores	01	3.000,00		
3.3.90.93	Indenizações e Restituições	01	1.000,00		
4	Despesas de Capital				31.000,00
4.4	Investimentos			31.000,00	
4.4.90	Aplicações Diretas		31.000,00		
4.4.90.51	Obras e Instalações	01	1.000,00		
4.4.90.52	Equipamentos e Material Permanente	01	30.000,00		
Total da Fonte de Recurso "01 - Tesouro					205.100,00
Fonte de Recurso: 06 - Outras Fontes de Recursos					
3	Despesas Correntes				442.000,00
3.3	Outras Despesas Correntes			442.000,00	
3.3.90	Aplicações Diretas		442.000,00		
3.3.90.39	Outros Serviços de Terceiros Pessoa Jurídica	06	440.000,00		
3.3.90.92	Despesas de Exercícios Anteriores	06	1.000,00		
3.3.90.93	Indenizações e Restituições	06	1.000,00		
4	Despesas de Capital				50.000,00
4.4	Investimentos			50.000,00	
4.4.90	Aplicações Diretas		50.000,00		
4.4.90.52	Equipamentos e Material Permanente	06	50.000,00		
Total da Fonte de Recurso "06 - Outras Fontes de Recursos					492.000,00
Total da Unidade					697.100,00



Órgão:	02	PREFEITURA MUNICIPAL DE JACAREI
Un. Orc.:	02.17	SECRETARIA DE MOBILIDADE URBANA
Un. Exe.:	02.17.03	DEPARTAMENTO DE TRÂNSITO

Código	Especificação	F.R.	Desdobramento	Natureza	Cat. Econômica
Fonte de Recurso: 01 - Tesouro					
3	Despesas Correntes				44.500,00
3.3	Outras Despesas Correntes			44.500,00	
3.3.90	Aplicações Diretas		44.500,00		
3.3.90.30	Material de Consumo	01	23.500,00		
3.3.90.36	Outros Serviços de Terceiros - Pessoa Física	01	1.000,00		
3.3.90.39	Outros Serviços de Terceiros Pessoa Jurídica	01	20.000,00		
4	Despesas de Capital				4.000,00
4.4	Investimentos			4.000,00	
4.4.90	Aplicações Diretas		4.000,00		
4.4.90.51	Obras e Instalações	01	2.000,00		
4.4.90.52	Equipamentos e Material Permanente	01	2.000,00		
Total da Fonte de Recurso "01 - Tesouro					48.500,00

Fonte de Recurso: 06 - Outras Fontes de Recursos					
3	Despesas Correntes				18.439.875,00
3.3	Outras Despesas Correntes			18.439.875,00	
3.3.90	Aplicações Diretas		18.439.875,00		
3.3.90.30	Material de Consumo	06	2.525.575,00		
3.3.90.36	Outros Serviços de Terceiros - Pessoa Física	06	1.000,00		
3.3.90.39	Outros Serviços de Terceiros Pessoa Jurídica	06	15.913.300,00		
4	Despesas de Capital				2.601.000,00
4.4	Investimentos			2.601.000,00	
4.4.90	Aplicações Diretas		2.601.000,00		
4.4.90.39	Outros Serviços de Terceiros - Pessoa Jurídica	06	750.000,00		
4.4.90.51	Obras e Instalações	06	1.561.000,00		
4.4.90.52	Equipamentos e Material Permanente	06	290.000,00		
Total da Fonte de Recurso "06 - Outras Fontes de Recursos					21.040.875,00

Total da Unidade 21.089.375,00





Órgão:	02	PREFEITURA MUNICIPAL DE JACAREI
Un. Orc.:	02.17	SECRETARIA DE MOBILIDADE URBANA
Un. Exe.:	02.17.04	DEPARTAMENTO DE TRANSPORTES

Código	Especificação	F.R.	Desdobramento	Natureza	Cat. Econômica
Fonte de Recurso: 01 - Tesouro					
3	Despesas Correntes				1.959.000,00
3.3	Outras Despesas Correntes			1.959.000,00	
3.3.90	Aplicações Diretas		1.959.000,00		
3.3.90.30	Material de Consumo	01	40.000,00		
3.3.90.36	Outros Serviços de Terceiros - Pessoa Física	01	1.000,00		
3.3.90.39	Outros Serviços de Terceiros Pessoa Jurídica	01	718.000,00		
3.3.90.45	Subvenções Econômicas	01	1.200.000,00		
4	Despesas de Capital				206.000,00
4.4	Investimentos			206.000,00	
4.4.90	Aplicações Diretas		206.000,00		
4.4.90.39	Outros Serviços de Terceiros - Pessoa Jurídica	01	155.000,00		
4.4.90.51	Obras e Instalações	01	20.000,00		
4.4.90.52	Equipamentos e Material Permanente	01	31.000,00		
Total da Fonte de Recurso "01 - Tesouro					2.165.000,00
Fonte de Recurso: 06 - Outras Fontes de Recursos					
3	Despesas Correntes				349.000,00
3.3	Outras Despesas Correntes			349.000,00	
3.3.90	Aplicações Diretas		349.000,00		
3.3.90.39	Outros Serviços de Terceiros Pessoa Jurídica	06	349.000,00		
4	Despesas de Capital				100.000,00
4.4	Investimentos			100.000,00	
4.4.90	Aplicações Diretas		100.000,00		
4.4.90.39	Outros Serviços de Terceiros - Pessoa Jurídica	06	100.000,00		
Total da Fonte de Recurso "06 - Outras Fontes de Recursos					449.000,00
Total da Unidade					2.614.000,00

Órgão:	02	PREFEITURA MUNICIPAL DE JACAREI
Un. Orc.:	02.18	PROCURADORIA-GERAL DO MUNICÍPIO
Un. Exe.:	02.18.01	GABINETE DO PROCURADOR GERAL

Código	Especificação	F.R.	Desdobramento	Natureza	Cat. Econômica
Fonte de Recurso: 01 - Tesouro					
3	Despesas Correntes				3.934.153,20
3.1	Pessoal e Encargos Sociais			3.524.153,20	
3.1.90	Aplicações Diretas		3.524.153,20		
3.1.90.11	Vencimentos e Vantagens Fixas Pessoal Civil	01	3.524.153,20		
3.3	Outras Despesas Correntes			410.000,00	
3.3.90	Aplicações Diretas		410.000,00		
3.3.90.14	Diárias - Pessoal Civil	01	3.000,00		
3.3.90.30	Material de Consumo	01	20.000,00		
3.3.90.33	Passagens e Despesas com Locomoção	01	6.000,00		
3.3.90.36	Outros Serviços de Terceiros - Pessoa Física	01	190.000,00		
3.3.90.39	Outros Serviços de Terceiros Pessoa Jurídica	01	190.000,00		
3.3.90.93	Indenizações e Restituições	01	1.000,00		
4	Despesas de Capital				1.516.000,00
4.4	Investimentos			1.516.000,00	
4.4.90	Aplicações Diretas		1.516.000,00		
4.4.90.51	Obras e Instalações	01	1.501.000,00		
4.4.90.52	Equipamentos e Material Permanente	01	15.000,00		
Total da Fonte de Recurso "01 - Tesouro					5.450.153,20
Fonte de Recurso: 02 - Transferência e Convênios Estaduais - Vinculados					
4	Despesas de Capital				1.000,00
4.4	Investimentos			1.000,00	
4.4.90	Aplicações Diretas		1.000,00		
4.4.90.51	Obras e Instalações	02	1.000,00		
Total da Fonte de Recurso "02 - Transferência e Convênios Estaduais - Vinculados					1.000,00
Total da Unidade					5.451.153,20



Código	Especificação	F.R.	Desdobramento	Natureza	Cat. Econômica
Órgão: 03 SAAE-SERVIÇO AUTONOMO DE AGUA E ESG.DE JACAREI					
Un. Orc.: 03.01 GABINETE DA PRESIDÊNCIA					
Un. Exe.: 03.01.01 GABINETE DA PRESIDÊNCIA E DEPENDÊNCIAS					
Fonte de Recurso: 04 - Recursos Próprios da Administração Indireta					
3	Despesas Correntes				1.980.000,00
3.1	Pessoal e Encargos Sociais			1.480.000,00	
3.1.90	Aplicações Diretas		1.480.000,00		
3.1.90.11	Vencimentos e Vantagens Fixas Pessoal Civil	04	1.480.000,00		
3.3	Outras Despesas Correntes			500.000,00	
3.3.90	Aplicações Diretas		500.000,00		
3.3.90.14	Diárias - Pessoal Civil	04	3.000,00		
3.3.90.30	Material de Consumo	04	3.000,00		
3.3.90.36	Outros Serviços de Terceiros - Pessoa Física	04	79.000,00		
3.3.90.39	Outros Serviços de Terceiros Pessoa Jurídica	04	415.000,00		
4	Despesas de Capital				3.000,00
4.4	Investimentos			3.000,00	
4.4.90	Aplicações Diretas		3.000,00		
4.4.90.52	Equipamentos e Material Permanente	04	3.000,00		
Total da Fonte de Recurso "04 - Recursos Próprios da Administração Indireta					1.983.000,00
Total da Unidade					1.983.000,00
Órgão: 03 SAAE-SERVIÇO AUTONOMO DE AGUA E ESG.DE JACAREI					
Un. Orc.: 03.01 GABINETE DA PRESIDÊNCIA					
Un. Exe.: 03.01.03 PROCURADORIA JURÍDICA E DEPENDÊNCIAS					
Fonte de Recurso: 04 - Recursos Próprios da Administração Indireta					
3	Despesas Correntes				1.369.000,00
3.1	Pessoal e Encargos Sociais			1.260.000,00	
3.1.90	Aplicações Diretas		1.260.000,00		
3.1.90.11	Vencimentos e Vantagens Fixas Pessoal Civil	04	1.260.000,00		
3.3	Outras Despesas Correntes			109.000,00	
3.3.90	Aplicações Diretas		109.000,00		
3.3.90.14	Diárias - Pessoal Civil	04	3.000,00		
3.3.90.30	Material de Consumo	04	3.000,00		
3.3.90.36	Outros Serviços de Terceiros - Pessoa Física	04	20.000,00		
3.3.90.39	Outros Serviços de Terceiros Pessoa Jurídica	04	80.000,00		
3.3.90.40	Serviços de Tecnologia da Informação e Comunicação - PJ	04	3.000,00		
4	Despesas de Capital				3.000,00
4.4	Investimentos			3.000,00	
4.4.90	Aplicações Diretas		3.000,00		
4.4.90.52	Equipamentos e Material Permanente	04	3.000,00		
Total da Fonte de Recurso "04 - Recursos Próprios da Administração Indireta					1.372.000,00
Total da Unidade					1.372.000,00
Órgão: 03 SAAE-SERVIÇO AUTONOMO DE AGUA E ESG.DE JACAREI					
Un. Orc.: 03.02 DEPARTAMENTO DE PLANEJAMENTO E OBRAS					
Un. Exe.: 03.02.01 GABINETE DO DIRETOR DE PLANEJAMENTO E OBRAS E DEPENDÊNCIAS					
Fonte de Recurso: 02 - Transferência e Convênios Estaduais - Vinculados					
4	Despesas de Capital				5.801.000,00
4.4	Investimentos			5.801.000,00	
4.4.90	Aplicações Diretas		5.801.000,00		
4.4.90.51	Obras e Instalações	02	5.801.000,00		
Total da Fonte de Recurso "02 - Transferência e Convênios Estaduais - Vinculados					5.801.000,00
Fonte de Recurso: 04 - Recursos Próprios da Administração Indireta					
3	Despesas Correntes				3.458.000,00
3.1	Pessoal e Encargos Sociais			2.700.000,00	
3.1.90	Aplicações Diretas		2.700.000,00		
3.1.90.11	Vencimentos e Vantagens Fixas Pessoal Civil	04	2.700.000,00		
3.3	Outras Despesas Correntes			758.000,00	
3.3.90	Aplicações Diretas		758.000,00		
3.3.90.14	Diárias - Pessoal Civil	04	3.000,00		
3.3.90.30	Material de Consumo	04	5.000,00		
3.3.90.36	Outros Serviços de Terceiros - Pessoa Física	04	10.000,00		
3.3.90.39	Outros Serviços de Terceiros Pessoa Jurídica	04	740.000,00		
4	Despesas de Capital				15.767.000,00
4.4	Investimentos			15.767.000,00	
4.4.90	Aplicações Diretas		15.767.000,00		
4.4.90.51	Obras e Instalações	04	15.024.000,00		
4.4.90.52	Equipamentos e Material Permanente	04	10.000,00		
4.4.90.61	Aquisição de Imóveis	04	733.000,00		
Total da Fonte de Recurso "04 - Recursos Próprios da Administração Indireta					19.225.000,00
Fonte de Recurso: 05 - Transferência e Convênios Federais - Vinculados					
4	Despesas de Capital				29.369.000,00
4.4	Investimentos			29.369.000,00	
4.4.90	Aplicações Diretas		29.369.000,00		
4.4.90.51	Obras e Instalações	05	29.369.000,00		
Total da Fonte de Recurso "05 - Transferência e Convênios Federais - Vinculados					29.369.000,00
Fonte de Recurso: 07 - Operações de Crédito					
4	Despesas de Capital				16.000.000,00
4.4	Investimentos			16.000.000,00	
4.4.90	Aplicações Diretas		16.000.000,00		
4.4.90.51	Obras e Instalações	07	11.000.000,00		
4.4.90.52	Equipamentos e Material Permanente	07	5.000.000,00		
Total da Fonte de Recurso "07 - Operações de Crédito					16.000.000,00
Total da Unidade					70.395.000,00



Órgão:	03	SAAE-SERVIÇO AUTONOMO DE AGUA E ESG.DE JACAREI
Un. Orc.:	03.03	DEPARTAMENTO DE OPERAÇÕES
Un. Exe.:	03.03.01	GABINETE DO DIRETOR DE OPERAÇÕES E DEPENDÊNCIAS

Código	Especificação	F.R.	Desdobramento	Natureza	Cat. Econômica
Fonte de Recurso: 04 - Recursos Próprios da Administração Indireta					
3	Despesas Correntes				35.421.000,00
3.1	Pessoal e Encargos Sociais			9.600.000,00	
3.1.90	Aplicações Diretas		9.600.000,00		
3.1.90.11	Vencimentos e Vantagens Fixas Pessoal Civil	04	9.600.000,00		
3.3	Outras Despesas Correntes			25.821.000,00	
3.3.90	Aplicações Diretas		25.821.000,00		
3.3.90.14	Diárias - Pessoal Civil	04	3.000,00		
3.3.90.30	Material de Consumo	04	2.000.000,00		
3.3.90.39	Outros Serviços de Terceiros Pessoa Jurídica	04	23.800.000,00		
3.3.90.40	Serviços de Tecnologia da Informação e Comunicação - PJ	04	18.000,00		
4	Despesas de Capital				500.000,00
4.4	Investimentos			500.000,00	
4.4.90	Aplicações Diretas		500.000,00		
4.4.90.52	Equipamentos e Material Permanente	04	500.000,00		
Total da Fonte de Recurso "04 - Recursos Próprios da Administração Indireta					35.921.000,00
Total da Unidade					35.921.000,00

Órgão:	03	SAAE-SERVIÇO AUTONOMO DE AGUA E ESG.DE JACAREI
Un. Orc.:	03.04	DEPARTAMENTO FINANCEIRO
Un. Exe.:	03.04.01	GABINETE DO DIRETOR FINANCEIRO E DEPENDÊNCIAS

Código	Especificação	F.R.	Desdobramento	Natureza	Cat. Econômica
Fonte de Recurso: 04 - Recursos Próprios da Administração Indireta					
3	Despesas Correntes				2.856.000,00
3.1	Pessoal e Encargos Sociais			870.000,00	
3.1.90	Aplicações Diretas		870.000,00		
3.1.90.11	Vencimentos e Vantagens Fixas Pessoal Civil	04	870.000,00		
3.3	Outras Despesas Correntes			1.986.000,00	
3.3.90	Aplicações Diretas		1.986.000,00		
3.3.90.14	Diárias - Pessoal Civil	04	3.000,00		
3.3.90.30	Material de Consumo	04	3.000,00		
3.3.90.39	Outros Serviços de Terceiros Pessoa Jurídica	04	1.700.000,00		
3.3.90.40	Serviços de Tecnologia da Informação e Comunicação - PJ	04	280.000,00		
4	Despesas de Capital				5.000,00
4.4	Investimentos			5.000,00	
4.4.90	Aplicações Diretas		5.000,00		
4.4.90.52	Equipamentos e Material Permanente	04	5.000,00		
Total da Fonte de Recurso "04 - Recursos Próprios da Administração Indireta					2.861.000,00
Total da Unidade					2.861.000,00

Órgão:	03	SAAE-SERVIÇO AUTONOMO DE AGUA E ESG.DE JACAREI
Un. Orc.:	03.05	DEPARTAMENTO ADMINISTRATIVO
Un. Exe.:	03.05.01	GABINETE DO DIRETOR ADMINISTRATIVO E DEPENDÊNCIAS

Código	Especificação	F.R.	Desdobramento	Natureza	Cat. Econômica
Fonte de Recurso: 04 - Recursos Próprios da Administração Indireta					
3	Despesas Correntes				12.535.000,00
3.1	Pessoal e Encargos Sociais			4.650.000,00	
3.1.90	Aplicações Diretas		4.650.000,00		
3.1.90.11	Vencimentos e Vantagens Fixas Pessoal Civil	04	4.650.000,00		
3.3	Outras Despesas Correntes			7.885.000,00	
3.3.90	Aplicações Diretas		7.885.000,00		
3.3.90.14	Diárias - Pessoal Civil	04	3.000,00		
3.3.90.30	Material de Consumo	04	2.967.000,00		
3.3.90.37	Locação de Mão-de-Obra	04	1.425.000,00		
3.3.90.39	Outros Serviços de Terceiros Pessoa Jurídica	04	2.910.000,00		
3.3.90.40	Serviços de Tecnologia da Informação e Comunicação - PJ	04	580.000,00		
4	Despesas de Capital				203.000,00
4.4	Investimentos			203.000,00	
4.4.90	Aplicações Diretas		203.000,00		
4.4.90.52	Equipamentos e Material Permanente	04	203.000,00		
Total da Fonte de Recurso "04 - Recursos Próprios da Administração Indireta					12.738.000,00
Total da Unidade					12.738.000,00



Órgão:	03	SAAE-SERVIÇO AUTONOMO DE AGUA E ESG.DE JACAREI
Un. Orc.:	03.06	ENCARGOS GERAIS DA AUTARQUIA
Un. Exe.:	03.06.01	ENCARGOS GERAIS

Código	Especificação	F.R.	Desdobramento	Natureza	Cat. Econômica
Fonte de Recurso: 04 - Recursos Próprios da Administração Indireta					
3	Despesas Correntes				12.292.000,00
3.1	Pessoal e Encargos Sociais			5.612.000,00	
3.1.90	Aplicações Diretas		405.000,00		
3.1.90.01	Aposentadorias, Reserva Remunerada e Reformas	04	115.000,00		
3.1.90.03	Pensões do RPPS e do Militar	04	80.000,00		
3.1.90.05	Outros Benefícios Previdenciários do Servidor ou do Militar	04	10.000,00		
3.1.90.13	Obrigações Patronais	04	200.000,00		
3.1.91	Aplicação Direta Decor.Oper.Entre Órgãos, Fundos, e Ent.Integrantes Orç. Fiscal e Seg. Social		5.207.000,00		
3.1.91.13	Obrigações Patronais - Intra-Orçamentário	04	5.207.000,00		
3.3	Outras Despesas Correntes			6.680.000,00	
3.3.90	Aplicações Diretas		6.080.000,00		
3.3.90.36	Outros Serviços de Terceiros - Pessoa Física	04	150.000,00		
3.3.90.39	Outros Serviços de Terceiros Pessoa Jurídica	04	2.400.000,00		
3.3.90.46	Auxílio Alimentação	04	880.000,00		
3.3.90.47	Obrigações Tributárias e Contributivas	04	780.000,00		
3.3.90.49	Auxílio Transporte	04	850.000,00		
3.3.90.91	Sentenças Judiciais	04	1.000.000,00		
3.3.90.92	Despesas de Exercícios Anteriores	04	10.000,00		
3.3.90.93	Indenizações e Restituições	04	10.000,00		
3.3.91	Aplicação Direta Decor.Oper.Entre Órgãos, Fundos, e Ent.Integrantes Orç. Fiscal e Seg. Social		600.000,00		
3.3.91.39	Outros Serviços de Terceiros - Pessoa Jurídica - Intra OFSS	04	600.000,00		
4	Despesas de Capital				10.000,00
4.4	Investimentos			10.000,00	
4.4.90	Aplicações Diretas		10.000,00		
4.4.90.91	Sentenças Judiciais	04	10.000,00		
9	Reserva de Contingência				10.000,00
9.9	Reserva de Contingência			10.000,00	
9.9.99	Reserva de Contingência		10.000,00		
9.9.99.99	Reserva de Contingência	04	10.000,00		
Total da Fonte de Recurso "04 - Recursos Próprios da Administração Indireta					12.312.000,00
Total da Unidade					12.312.000,00

Órgão:	03	SAAE-SERVIÇO AUTONOMO DE AGUA E ESG.DE JACAREI
Un. Orc.:	03.06	ENCARGOS GERAIS DA AUTARQUIA
Un. Exe.:	03.06.02	ENCARGOS GERAIS DA AUTARQUIA

Código	Especificação	F.R.	Desdobramento	Natureza	Cat. Econômica
Fonte de Recurso: 04 - Recursos Próprios da Administração Indireta					
3	Despesas Correntes				25.000,00
3.3	Outras Despesas Correntes			25.000,00	
3.3.90	Aplicações Diretas		25.000,00		
3.3.90.08	Outros Benefícios Assistenciais do Servidor e do Militar	04	25.000,00		
Total da Fonte de Recurso "04 - Recursos Próprios da Administração Indireta					25.000,00
Total da Unidade					25.000,00

Órgão:	03	SAAE-SERVIÇO AUTONOMO DE AGUA E ESG.DE JACAREI
Un. Orc.:	03.07	DEPARTAMENTO COMERCIAL
Un. Exe.:	03.07.01	GABINETE DO DIRETOR COMERCIAL E DEPENDÊNCIAS

Código	Especificação	F.R.	Desdobramento	Natureza	Cat. Econômica
Fonte de Recurso: 04 - Recursos Próprios da Administração Indireta					
3	Despesas Correntes				8.306.000,00
3.1	Pessoal e Encargos Sociais			4.500.000,00	
3.1.90	Aplicações Diretas		4.500.000,00		
3.1.90.11	Vencimentos e Vantagens Fixas Pessoal Civil	04	4.500.000,00		
3.3	Outras Despesas Correntes			3.806.000,00	
3.3.90	Aplicações Diretas		3.806.000,00		
3.3.90.14	Diárias - Pessoal Civil	04	3.000,00		
3.3.90.30	Material de Consumo	04	3.000,00		
3.3.90.39	Outros Serviços de Terceiros Pessoa Jurídica	04	2.300.000,00		
3.3.90.40	Serviços de Tecnologia da Informação e Comunicação - PJ	04	1.500.000,00		
4	Despesas de Capital				355.000,00
4.4	Investimentos			355.000,00	
4.4.90	Aplicações Diretas		355.000,00		
4.4.90.51	Obras e Instalações	04	300.000,00		
4.4.90.52	Equipamentos e Material Permanente	04	55.000,00		
Total da Fonte de Recurso "04 - Recursos Próprios da Administração Indireta					8.661.000,00
Total da Unidade					8.661.000,00



Órgão:	03	SAAE-SERVIÇO AUTONOMO DE AGUA E ESG.DE JACAREI
Un. Orc.:	03.08	DIRETORIA TÉCNICA
Un. Exe.:	03.08.01	DIRETORIA TÉCNICA DE TRATAMENTO DE ÁGUA E ESGOTO

Código	Especificação	F.R.	Desdobramento	Natureza	Cat. Econômica
Fonte de Recurso: 04 - Recursos Próprios da Administração Indireta					
3	Despesas Correntes				18.093.000,00
3.1	Pessoal e Encargos Sociais			4.100.000,00	
3.1.90	Aplicações Diretas		4.100.000,00		
3.1.90.11	Vencimentos e Vantagens Fixas Pessoal Civil	04	4.100.000,00		
3.3	Outras Despesas Correntes			13.993.000,00	
3.3.90	Aplicações Diretas		13.993.000,00		
3.3.90.14	Diárias - Pessoal Civil	04	3.000,00		
3.3.90.30	Material de Consumo	04	4.350.000,00		
3.3.90.37	Locação de Mão-de-Obra	04	7.400.000,00		
3.3.90.39	Outros Serviços de Terceiros Pessoa Jurídica	04	2.240.000,00		
4	Despesas de Capital				50.000,00
4.4	Investimentos			50.000,00	
4.4.90	Aplicações Diretas		50.000,00		
4.4.90.52	Equipamentos e Material Permanente	04	50.000,00		
Total da Fonte de Recurso "04 - Recursos Próprios da Administração Indireta					18.143.000,00
Total da Unidade					18.143.000,00

Órgão:	04	IPMJ - INSTITUTO DE PREVIDENCIA MUNICIPAL DE JACAREÍ
Un. Orc.:	04.01	DIRETORIA EXECUTIVA DO IPMJ
Un. Exe.:	04.01.01	GABINETE DA DIRETORIA EXECUTIVA DO IPMJ

Código	Especificação	F.R.	Desdobramento	Natureza	Cat. Econômica
Fonte de Recurso: 04 - Recursos Próprios da Administração Indireta					
3	Despesas Correntes				117.460.000,00
3.1	Pessoal e Encargos Sociais			112.033.000,00	
3.1.90	Aplicações Diretas		111.821.000,00		
3.1.90.01	Aposentadorias, Reserva Remunerada e Reformas	04	96.000.000,00		
3.1.90.03	Pensões do RPPS e do Militar	04	14.000.000,00		
3.1.90.05	Outros Benefícios Previdenciários do Servidor ou do Militar	04	1.000,00		
3.1.90.11	Vencimentos e Vantagens Fixas Pessoal Civil	04	1.700.000,00		
3.1.90.13	Obrigações Patronais	04	120.000,00		
3.1.91	Aplicação Direta Decor.Oper.Entre Órgãos, Fundos, e Ent.Integrantes Orç. Fiscal e Seg. Social		212.000,00		
3.1.91.13	Obrigações Patronais - Intra-Orçamentário	04	212.000,00		
3.3	Outras Despesas Correntes			5.427.000,00	
3.3.90	Aplicações Diretas		5.427.000,00		
3.3.90.04	Contratação por Tempo Determinado - Pessoal Civil	04	1.000,00		
3.3.90.08	Outros Benefícios Assistenciais do Servidor e do Militar	04	1.000,00		
3.3.90.14	Diárias - Pessoal Civil	04	20.000,00		
3.3.90.30	Material de Consumo	04	80.000,00		
3.3.90.33	Passagens e Despesas com Locomoção	04	30.000,00		
3.3.90.35	Serviços de Consultoria	04	100.000,00		
3.3.90.36	Outros Serviços de Terceiros - Pessoa Física	04	188.000,00		
3.3.90.39	Outros Serviços de Terceiros Pessoa Jurídica	04	610.000,00		
3.3.90.40	Serviços de Tecnologia da Informação e Comunicação - PJ	04	220.000,00		
3.3.90.46	Auxílio Alimentação	04	50.000,00		
3.3.90.47	Obrigações Tributárias e Contributivas	04	3.090.000,00		
3.3.90.91	Sentenças Judiciais	04	356.000,00		
3.3.90.92	Despesas de Exercícios Anteriores	04	1.000,00		
3.3.90.93	Indenizações e Restituições	04	680.000,00		
4	Despesas de Capital				1.952.000,00
4.4	Investimentos			1.952.000,00	
4.4.90	Aplicações Diretas		1.952.000,00		
4.4.90.51	Obras e Instalações	04	1.750.000,00		
4.4.90.52	Equipamentos e Material Permanente	04	201.000,00		
4.4.90.61	Aquisição de Imóveis	04	1.000,00		
9	Reserva de Contingência				26.185.000,00
9.9	Reserva de Contingência			26.185.000,00	
9.9.99	Reserva de Contingência		26.185.000,00		
9.9.99.99	Reserva de Contingência	04	26.185.000,00		
Total da Fonte de Recurso "04 - Recursos Próprios da Administração Indireta					145.597.000,00
Total da Unidade					145.597.000,00



Código	Especificação	F.R.	Desdobramento	Natureza	Cat. Econômica
Órgão: 05	FUNDAÇÃO CULTURAL DE JACAREHY - JOSÉ MARIA DE ABREU				
Un. Orc.: 05.01	PRESIDÊNCIA DA FUNDAÇÃO CULTURAL DE JACAREHY				
Un. Exe.: 05.01.01	GABINETE DA PRESIDÊNCIA DA FUNDAÇÃO CULTURAL DE JACAREHY				
Fonte de Recurso: 01 - Tesouro					
3	Despesas Correntes				5.572.204,80
3.1	Pessoal e Encargos Sociais			2.926.540,80	
3.1.90	Aplicações Diretas		2.625.415,80		
3.1.90.11	Vencimentos e Vantagens Fixas Pessoal Civil	01	2.352.760,80		
3.1.90.13	Obrigações Patronais	01	272.655,00		
3.1.91	Aplicação Direta Decor. Oper. Entre Órgãos, Fundos, e Ent. Integrantes Orç. Fiscal e Seg. Social		301.125,00		
3.1.91.13	Obrigações Patronais - Intra-Orçamentário	01	301.125,00		
3.3	Outras Despesas Correntes			2.645.664,00	
3.3.50	Transferências a Instituições Privadas sem Fins Lucrativos		160.000,00		
3.3.50.43	Subvenções Sociais	01	160.000,00		
3.3.90	Aplicações Diretas		2.485.664,00		
3.3.90.14	Diárias - Pessoal Civil	01	7.336,00		
3.3.90.20	Auxílio Financeiro a Pesquisadores	01	4.000,00		
3.3.90.30	Material de Consumo	01	168.968,00		
3.3.90.31	Premiações Culturais, Artísticas, Científicas, Desportivas e Outras	01	360.000,00		
3.3.90.33	Passagens e Despesas com Locomoção	01	3.000,00		
3.3.90.36	Outros Serviços de Terceiros - Pessoa Física	01	155.912,00		
3.3.90.39	Outros Serviços de Terceiros Pessoa Jurídica	01	1.755.400,00		
3.3.90.47	Obrigações Tributárias e Contributivas	01	30.000,00		
3.3.90.93	Indenizações e Restituições	01	1.048,00		
4	Despesas de Capital				394.792,00
4.4	Investimentos			394.792,00	
4.4.90	Aplicações Diretas		394.792,00		
4.4.90.39	Outros Serviços de Terceiros - Pessoa Jurídica	01	189.824,00		
4.4.90.51	Obras e Instalações	01	114.048,00		
4.4.90.52	Equipamentos e Material Permanente	01	90.920,00		
Total da Fonte de Recurso "01 - Tesouro					5.966.996,80
Fonte de Recurso: 02 - Transferência e Convênios Estaduais - Vinculados					
3	Despesas Correntes				580.000,00
3.3	Outras Despesas Correntes			580.000,00	
3.3.90	Aplicações Diretas		580.000,00		
3.3.90.30	Material de Consumo	02	10.000,00		
3.3.90.31	Premiações Culturais, Artísticas, Científicas, Desportivas e Outras	02	75.000,00		
3.3.90.36	Outros Serviços de Terceiros - Pessoa Física	02	95.000,00		
3.3.90.39	Outros Serviços de Terceiros Pessoa Jurídica	02	400.000,00		
4	Despesas de Capital				435.000,00
4.4	Investimentos			435.000,00	
4.4.90	Aplicações Diretas		435.000,00		
4.4.90.51	Obras e Instalações	02	425.000,00		
4.4.90.52	Equipamentos e Material Permanente	02	10.000,00		
Total da Fonte de Recurso "02 - Transferência e Convênios Estaduais - Vinculados					1.015.000,00
Fonte de Recurso: 03 - Recursos Próprios de Fundos Especiais e Despesas - Vinculados					
3	Despesas Correntes				106.200,00
3.3	Outras Despesas Correntes			106.200,00	
3.3.90	Aplicações Diretas		106.200,00		
3.3.90.36	Outros Serviços de Terceiros - Pessoa Física	03	11.000,00		
3.3.90.39	Outros Serviços de Terceiros Pessoa Jurídica	03	95.200,00		
4	Despesas de Capital				800,00
4.4	Investimentos			800,00	
4.4.90	Aplicações Diretas		800,00		
4.4.90.52	Equipamentos e Material Permanente	03	800,00		
Total da Fonte de Recurso "03 - Recursos Próprios de Fundos Especiais e Despesas - Vinculados					107.000,00
Fonte de Recurso: 04 - Recursos Próprios da Administração Indireta					
3	Despesas Correntes				302.576,00
3.3	Outras Despesas Correntes			302.576,00	
3.3.90	Aplicações Diretas		302.576,00		
3.3.90.30	Material de Consumo	04	10.000,00		
3.3.90.31	Premiações Culturais, Artísticas, Científicas, Desportivas e Outras	04	40.000,00		
3.3.90.36	Outros Serviços de Terceiros - Pessoa Física	04	75.000,00		
3.3.90.39	Outros Serviços de Terceiros Pessoa Jurídica	04	177.576,00		
4	Despesas de Capital				10.000,00
4.4	Investimentos			10.000,00	
4.4.90	Aplicações Diretas		10.000,00		
4.4.90.52	Equipamentos e Material Permanente	04	10.000,00		
Total da Fonte de Recurso "04 - Recursos Próprios da Administração Indireta					312.576,00



Órgão:	05	FUNDAÇÃO CULTURAL DE JACAREHY - JOSÉ MARIA DE ABREU
Un. Orc.:	05.01	PRESIDÊNCIA DA FUNDAÇÃO CULTURAL DE JACAREHY
Un. Exe.:	05.01.01	GABINETE DA PRESIDÊNCIA DA FUNDAÇÃO CULTURAL DE JACAREHY

Código	Especificação	F.R.	Desdobramento	Natureza	Cat. Econômica
Fonte de Recurso: 05 - Transferência e Convênios Federais - Vinculados					
3	Despesas Correntes				490.000,00
3.3	Outras Despesas Correntes			490.000,00	
3.3.90	Aplicações Diretas		490.000,00		
3.3.90.30	Material de Consumo	05	20.000,00		
3.3.90.31	Premiações Culturais, Artísticas, Científicas, Desportivas e Outras	05	25.000,00		
3.3.90.36	Outros Serviços de Terceiros - Pessoa Física	05	220.000,00		
3.3.90.39	Outros Serviços de Terceiros Pessoa Jurídica	05	225.000,00		
4	Despesas de Capital				585.000,00
4.4	Investimentos			585.000,00	
4.4.90	Aplicações Diretas		585.000,00		
4.4.90.51	Obras e Instalações	05	575.000,00		
4.4.90.52	Equipamentos e Material Permanente	05	10.000,00		
Total da Fonte de Recurso "05 - Transferência e Convênios Federais - Vinculados					1.075.000,00
Total da Unidade					8.476.572,80

Órgão:	06	FUNDAÇÃO PRÓ-LAR DE JACAREÍ
Un. Orc.:	06.01	PRESIDÊNCIA DA FUNDAÇÃO PRÓ-LAR DE JACAREÍ
Un. Exe.:	06.01.01	GABINETE DA PRESIDÊNCIA DA FUNDAÇÃO PRÓ-LAR DE JACAREÍ

Código	Especificação	F.R.	Desdobramento	Natureza	Cat. Econômica
Fonte de Recurso: 01 - Tesouro					
3	Despesas Correntes				881.000,00
3.3	Outras Despesas Correntes			881.000,00	
3.3.90	Aplicações Diretas		881.000,00		
3.3.90.14	Diárias - Pessoal Civil	01	5.000,00		
3.3.90.30	Material de Consumo	01	75.000,00		
3.3.90.33	Passagens e Despesas com Locomoção	01	7.000,00		
3.3.90.36	Outros Serviços de Terceiros - Pessoa Física	01	103.000,00		
3.3.90.39	Outros Serviços de Terceiros Pessoa Jurídica	01	595.000,00		
3.3.90.40	Serviços de Tecnologia da Informação e Comunicação - PJ	01	90.000,00		
3.3.90.47	Obrigações Tributárias e Contributivas	01	5.000,00		
3.3.90.91	Sentenças Judiciais	01	1.000,00		
4	Despesas de Capital				50.000,00
4.4	Investimentos			50.000,00	
4.4.90	Aplicações Diretas		50.000,00		
4.4.90.52	Equipamentos e Material Permanente	01	50.000,00		
Total da Fonte de Recurso "01 - Tesouro					931.000,00
Fonte de Recurso: 03 - Recursos Próprios de Fundos Especiais e Despesas - Vinculados					
3	Despesas Correntes				16.000,00
3.3	Outras Despesas Correntes			16.000,00	
3.3.90	Aplicações Diretas		16.000,00		
3.3.90.39	Outros Serviços de Terceiros Pessoa Jurídica	03	16.000,00		
Total da Fonte de Recurso "03 - Recursos Próprios de Fundos Especiais e Despesas - Vinculados					16.000,00
Total da Unidade					947.000,00

Órgão:	06	FUNDAÇÃO PRÓ-LAR DE JACAREÍ
Un. Orc.:	06.01	PRESIDÊNCIA DA FUNDAÇÃO PRÓ-LAR DE JACAREÍ
Un. Exe.:	06.01.02	FUNDO MUNICIPAL DE HABITAÇÃO DE INTERESSE SOCIAL

Código	Especificação	F.R.	Desdobramento	Natureza	Cat. Econômica
Fonte de Recurso: 03 - Recursos Próprios de Fundos Especiais e Despesas - Vinculados					
3	Despesas Correntes				2.297.390,00
3.3	Outras Despesas Correntes			2.297.390,00	
3.3.32	Execução Orçamentária Delegada a Estados e ao Distrito Federal		650.000,00		
3.3.32.39	Outros Serviços de Terceiros - Pessoa Jurídica	03	650.000,00		
3.3.90	Aplicações Diretas		1.647.390,00		
3.3.90.14	Diárias - Pessoal Civil	03	2.000,00		
3.3.90.39	Outros Serviços de Terceiros Pessoa Jurídica	03	1.644.390,00		
3.3.90.93	Indenizações e Restituições	03	1.000,00		
4	Despesas de Capital				20.000,00
4.4	Investimentos			20.000,00	
4.4.90	Aplicações Diretas		20.000,00		
4.4.90.52	Equipamentos e Material Permanente	03	20.000,00		
Total da Fonte de Recurso "03 - Recursos Próprios de Fundos Especiais e Despesas - Vinculados					2.317.390,00
Total da Unidade					2.317.390,00



Órgão:	06	FUNDAÇÃO PRÓ-LAR DE JACAREÍ			
Un. Orc.:	06.01	PRESIDÊNCIA DA FUNDAÇÃO PRÓ-LAR DE JACAREÍ			
Un. Exe.:	06.01.03	DEPARTAMENTO TÉCNICO OPERACIONAL			
Código	Especificação	F.R.	Desdobramento	Natureza	Cat. Econômica
Fonte de Recurso: 01 - Tesouro					
3	Despesas Correntes				2.339.400,00
3.3	Outras Despesas Correntes			2.339.400,00	
3.3.32	Execução Orçamentária Delegada a Estados e ao Distrito Federal		877.800,00		
3.3.32.39	Outros Serviços de Terceiros - Pessoa Jurídica	01	877.800,00		
3.3.90	Aplicações Diretas		1.461.600,00		
3.3.90.30	Material de Consumo	01	1.461.600,00		
4	Despesas de Capital				1.100.000,00
4.4	Investimentos			1.100.000,00	
4.4.32	Execução Orçamentária Delegada a Estados e ao Distrito Federal		1.100.000,00		
4.4.32.51	Obras e Instalações	01	1.100.000,00		
Total da Fonte de Recurso "01 - Tesouro					3.439.400,00
Fonte de Recurso: 04 - Recursos Próprios da Administração Indireta					
3	Despesas Correntes				17.000,00
3.3	Outras Despesas Correntes			17.000,00	
3.3.90	Aplicações Diretas		17.000,00		
3.3.90.39	Outros Serviços de Terceiros Pessoa Jurídica	04	17.000,00		
Total da Fonte de Recurso "04 - Recursos Próprios da Administração Indireta					17.000,00
Total da Unidade					3.456.400,00
Órgão:	06	FUNDAÇÃO PRÓ-LAR DE JACAREÍ			
Un. Orc.:	06.01	PRESIDÊNCIA DA FUNDAÇÃO PRÓ-LAR DE JACAREÍ			
Un. Exe.:	06.01.04	DEPARTAMENTO TÉCNICO SOCIAL			
Código	Especificação	F.R.	Desdobramento	Natureza	Cat. Econômica
Fonte de Recurso: 01 - Tesouro					
3	Despesas Correntes				1.430.000,00
3.3	Outras Despesas Correntes			1.430.000,00	
3.3.90	Aplicações Diretas		1.430.000,00		
3.3.90.48	Outros Auxílios Financeiros a Pessoa Física	01	1.430.000,00		
Total da Fonte de Recurso "01 - Tesouro					1.430.000,00
Total da Unidade					1.430.000,00
Órgão:	07	SERVIÇO DE REGULAÇÃO DE SANEAMENTO DE JACAREI - SRJ			
Un. Orc.:	07.01	PRESIDÊNCIA DO SERVIÇO DE REGULAÇÃO DE JACAREI			
Un. Exe.:	07.01.01	GABINETE DA PRESIDÊNCIA E DEPENDÊNCIAS			
Código	Especificação	F.R.	Desdobramento	Natureza	Cat. Econômica
Fonte de Recurso: 01 - Tesouro					
3	Despesas Correntes				45.000,00
3.3	Outras Despesas Correntes			45.000,00	
3.3.90	Aplicações Diretas		45.000,00		
3.3.90.36	Outros Serviços de Terceiros - Pessoa Física	01	45.000,00		
Total da Fonte de Recurso "01 - Tesouro					45.000,00
Fonte de Recurso: 04 - Recursos Próprios da Administração Indireta					
3	Despesas Correntes				1.089.000,00
3.1	Pessoal e Encargos Sociais			1.017.000,00	
3.1.90	Aplicações Diretas		932.000,00		
3.1.90.11	Vencimentos e Vantagens Fixas Pessoal Civil	04	832.000,00		
3.1.90.13	Obrigações Patronais	04	100.000,00		
3.1.91	Aplicação Direta Decor.Oper.Entre Órgãos, Fundos, e Ent.Integrantes Orç. Fiscal e Seg. Social		85.000,00		
3.1.91.13	Obrigações Patronais - Intra-Orçamentário	04	85.000,00		
3.3	Outras Despesas Correntes			72.000,00	
3.3.90	Aplicações Diretas		72.000,00		
3.3.90.14	Diárias - Pessoal Civil	04	3.000,00		
3.3.90.30	Material de Consumo	04	4.000,00		
3.3.90.32	Material, Bem ou Serviço para Distribuição Gratuita	04	1.000,00		
3.3.90.33	Passagens e Despesas com Locomoção	04	4.000,00		
3.3.90.39	Outros Serviços de Terceiros Pessoa Jurídica	04	48.000,00		
3.3.90.47	Obrigações Tributárias e Contributivas	04	12.000,00		
4	Despesas de Capital				10.000,00
4.4	Investimentos			10.000,00	
4.4.90	Aplicações Diretas		10.000,00		
4.4.90.52	Equipamentos e Material Permanente	04	10.000,00		
Total da Fonte de Recurso "04 - Recursos Próprios da Administração Indireta					1.099.000,00
Total da Unidade					1.144.000,00
Total Geral					1.391.236.088,29



Órgão: 01 CÂMARA MUNICIPAL DE JACAREÍ
Un. Orc.: 01.01 CÂMARA MUNICIPAL
Un. Exe.: 01.01.01 CÂMARA MUNICIPAL

Função	Subfunção	Programa	Ação	Especificação	Operação Especial	Projeto	Atividade	Total
01				Legislativa	4.910.000,00	430.000,00	20.188.000,00	25.528.000,00
01	031			Ação Legislativa	4.910.000,00	430.000,00	20.188.000,00	25.528.000,00
01	031	0001		Processo Legislativo	4.910.000,00	430.000,00	20.188.000,00	25.528.000,00
01	031	0001	0001	Aposentadorias e pensões	4.910.000,00			4.910.000,00
01	031	0001	1001	Ampliação e/ou reforma do prédio		50.000,00		50.000,00
01	031	0001	1002	Renovação ou aquisição de equipamentos e material permanente		380.000,00		380.000,00
01	031	0001	2001	Manutenção da Câmara			2.804.000,00	2.804.000,00
01	031	0001	2002	Serviços de divulgação do legislativo			300.000,00	300.000,00
01	031	0001	2003	Sistema de comunicação do legislativo			2.690.000,00	2.690.000,00
01	031	0001	2004	Folha de pagamento da Câmara			13.830.000,00	13.830.000,00
01	031	0001	2267	Escola do Legislativo			56.000,00	56.000,00
01	031	0001	2268	Ferramentas Tecnológicas			508.000,00	508.000,00
Total					4.910.000,00	430.000,00	20.188.000,00	25.528.000,00

Órgão: 02 PREFEITURA MUNICIPAL DE JACAREI
Un. Orc.: 02.01 EXECUTIVO
Un. Exe.: 02.01.01 GABINETE DO PREFEITO

Função	Subfunção	Programa	Ação	Especificação	Operação Especial	Projeto	Atividade	Total
04				Administração			5.060.518,56	5.060.518,56
04	122			Administração Geral			5.060.518,56	5.060.518,56
04	122	0007		Modernização Estratégica da SARH			5.060.518,56	5.060.518,56
04	122	0007	2006	Planejamento estratégico		8.300,00		8.300,00
04	122	0007	2007	Manutenção serviços administrativos Gabinete do Prefeito			920.874,00	920.874,00
04	122	0007	2012	Manutenção da frota			6.214,00	6.214,00
04	122	0007	2014	Folha de pagamento do Gabinete do Prefeito			2.098.830,56	2.098.830,56
04	122	0007	2105	Serviços de divulgação da administração			1.978.800,00	1.978.800,00
04	122	0007	2234	Despesa com bolsa auxílio a estagiários			47.500,00	47.500,00
Total					0,00	0,00	5.060.518,56	5.060.518,56

Órgão: 02 PREFEITURA MUNICIPAL DE JACAREI
Un. Orc.: 02.02 SECRETARIA DE GOVERNO E PLANEJAMENTO
Un. Exe.: 02.02.01 GABINETE DO SECRETÁRIO DE GOVERNO E PLANEJAMENTO

Função	Subfunção	Programa	Ação	Especificação	Operação Especial	Projeto	Atividade	Total
04				Administração		56.934.629,55	14.739.847,94	71.674.477,49
04	122			Administração Geral		56.934.629,55	14.739.847,94	71.674.477,49
04	122	0017		Planejamento e Gestão Governamental		56.934.629,55	14.739.847,94	71.674.477,49
04	122	0017	1042	Continuação da Av. Eng. Davi Lino		11.000.000,00		11.000.000,00
04	122	0017	1060	Construção de ciclovias		7.000.000,00		7.000.000,00
04	122	0017	1068	Desapropriações e compra de áreas		6.934.629,55		6.934.629,55
04	122	0017	1152	Revitalização de parques e praças.		5.000.000,00		5.000.000,00
04	122	0017	1182	Terceira ponte		12.000.000,00		12.000.000,00
04	122	0017	1344	Duplicação da Av. Humberto de Alencar Castelo Branco		15.000.000,00		15.000.000,00
04	122	0017	2012	Manutenção da frota			50.000,00	50.000,00
04	122	0017	2035	FMDHU-investimentos municipais para desenvolvimento urbano			2.100.000,00	2.100.000,00
04	122	0017	2234	Despesa com bolsa auxílio a estagiários			305.784,00	305.784,00
04	122	0017	2288	FMAL - Fundo Mun. de Áreas Institucionais e Lazer			1.100.000,00	1.100.000,00
04	122	0017	2392	Emendas Câmara			3.638.444,79	3.638.444,79
04	122	0017	2407	Participa Jacareí			73.000,00	73.000,00
04	122	0017	2449	Manutenção do Serviço Administrativos Secretaria de Governo e Planejamento			1.270.000,00	1.270.000,00
04	122	0017	2450	Folha de Pagamento Secretaria de Governo e Planejamento			6.202.619,15	6.202.619,15
15				Urbanismo		47.000.000,00	4.000.000,00	51.000.000,00
15	451			Infra-estrutura Urbana		44.000.000,00	4.000.000,00	48.000.000,00
15	451	0017		Planejamento e Gestão Governamental		44.000.000,00	4.000.000,00	48.000.000,00
15	451	0017	1287	Drenagem do Tanquinho		26.000.000,00		26.000.000,00
15	451	0017	1288	Obras de Pavimentação - Recapeamento - Drenagem		18.000.000,00		18.000.000,00
15	451	0017	2154	Gerenciamento e fiscalização de obras			1.500.000,00	1.500.000,00
15	451	0017	2155	Elaboração de projetos			2.500.000,00	2.500.000,00
15	452			Serviços Urbanos		3.000.000,00		3.000.000,00
15	452	0017		Planejamento e Gestão Governamental		3.000.000,00		3.000.000,00
15	452	0017	1343	Renova Centro		3.000.000,00		3.000.000,00
Total					0,00	103.934.629,55	18.739.847,94	122.674.477,49



SAMU
192



Órgão: 02 PREFEITURA MUNICIPAL DE JACAREÍ
Un. Orc.: 02.03 SECRETARIA DE DESENVOLVIMENTO ECONÔMICO
Un. Exe.: 02.03.01 GABINETE DO SECRETÁRIO DE DESENVOLVIMENTO ECONÔMICO

Função	Subfunção	Programa	Ação	Especificação	Operação Especial	Projeto	Atividade	Total
04				Administração			4.557.655,08	4.557.655,08
04	122			Administração Geral			4.557.655,08	4.557.655,08
04	122	0002		Desenvolvimento Econômico			4.557.655,08	4.557.655,08
04	122	0002	2012	Manutenção da frota			2.000,00	2.000,00
04	122	0002	2025	Manutenção serviços administrativos da Secretaria de Desenvolvimento Econômico			285.000,00	285.000,00
04	122	0002	2032	Folha de pagamento da Secretaria de Desenvolvimento Econômico			2.526.655,08	2.526.655,08
04	122	0002	2065	Manutenção e conservação do Mercado Municipal de Jacareí			1.428.000,00	1.428.000,00
04	122	0002	2234	Despesa com bolsa auxílio a estagiários			55.000,00	55.000,00
04	122	0002	2446	Encargos Gerais - Locação de Imóveis			261.000,00	261.000,00
11				Trabalho		75.000,00		75.000,00
11	331			Proteção e Benefícios ao Trabalhador		75.000,00		75.000,00
11	331	0002		Desenvolvimento Econômico		75.000,00		75.000,00
11	331	0002	1307	Cursos de capacitação e qualificação profissional			50.000,00	50.000,00
11	331	0002	1309	Inclusão para o mercado de trabalho			25.000,00	25.000,00
20				Agricultura			348.000,00	348.000,00
20	605			Abastecimento			220.000,00	220.000,00
20	605	0002		Desenvolvimento Econômico			220.000,00	220.000,00
20	605	0002	2281	Fomento ao Abastecimento			220.000,00	220.000,00
20	606			Extensão Rural			128.000,00	128.000,00
20	606	0002		Desenvolvimento Econômico			128.000,00	128.000,00
20	606	0002	2022	Assistência e extensão rural			28.000,00	28.000,00
20	606	0002	2029	Manutenção da patrulha agrícola			100.000,00	100.000,00
23				Comércio e Serviços		229.000,00	1.304.000,00	1.533.000,00
23	691			Promoção Comercial		219.000,00	520.000,00	739.000,00
23	691	0002		Desenvolvimento Econômico		219.000,00	520.000,00	739.000,00
23	691	0002	1006	Fomento a economia solidária			55.000,00	55.000,00
23	691	0002	1007	Apoio a novos investimentos para o município			35.000,00	35.000,00
23	691	0002	1161	Projeto Jacareí Capital da Cerveja			20.000,00	20.000,00
23	691	0002	1162	Fórum do Desenvolvimento Econômico			20.000,00	20.000,00
23	691	0002	1294	Mapeamento de Cadeia Produtiva			19.000,00	19.000,00
23	691	0002	1341	Feiras e Eventos			70.000,00	70.000,00
23	691	0002	2024	Fomento ao Banco do Povo			15.000,00	15.000,00
23	691	0002	2027	Manutenção da incubadora de empresas			180.000,00	180.000,00
23	691	0002	2028	Apoio ao programa de modernização para micro e pequenas empresas - SEBRAE			25.000,00	25.000,00
23	691	0002	2287	Manutenção do Atende Bem Trabalhador			90.000,00	90.000,00
23	691	0002	2301	Ações de Fomento ao Comércio Local			210.000,00	210.000,00
23	695			Turismo		10.000,00	784.000,00	794.000,00
23	695	0002		Desenvolvimento Econômico		10.000,00	784.000,00	794.000,00
23	695	0002	1308	Implantação e manutenção do Centro de Informações Turísticas			10.000,00	10.000,00
23	695	0002	2026	Manutenção do FUNTUR			1.000,00	1.000,00
23	695	0002	2300	Fomento a projetos e ações no turismo			783.000,00	783.000,00
Total					0,00	304.000,00	6.209.655,08	6.513.655,08

Órgão: 02 PREFEITURA MUNICIPAL DE JACAREÍ
Un. Orc.: 02.04 SECRETARIA DE SAÚDE
Un. Exe.: 02.04.01 GABINETE DO SECRETÁRIO DE SAÚDE

Função	Subfunção	Programa	Ação	Especificação	Operação Especial	Projeto	Atividade	Total
04				Administração		2.779.750,00	164.209.210,92	166.988.960,92
04	122			Administração Geral		2.779.750,00	164.209.210,92	166.988.960,92
04	122	0003		Cidade Saudável		2.779.750,00	164.209.210,92	166.988.960,92
04	122	0003	1074	Adequação de UBS central			600.000,00	600.000,00
04	122	0003	1081	Implantação de sistema de gestão em saúde			1.404.000,00	1.404.000,00
04	122	0003	1134	Projeto Mais Médicos			775.750,00	775.750,00
04	122	0003	2012	Manutenção da frota			85.000,00	85.000,00
04	122	0003	2180	Folha de pagamento da Secretaria de Saúde			64.538.882,34	64.538.882,34
04	122	0003	2182	Campanha educativa e divulgação			268.000,00	268.000,00
04	122	0003	2183	Despesas com vale transporte			448.585,00	448.585,00
04	122	0003	2184	Despesas com vale refeição			3.461.226,00	3.461.226,00
04	122	0003	2185	Despesas com vale alimentação			1.524.572,77	1.524.572,77
04	122	0003	2187	Manutenção do COMUS			8.000,00	8.000,00
04	122	0003	2188	Manutenção do COMAD			6.000,00	6.000,00
04	122	0003	2191	Manutenção dos serviços administrativos da Secretaria de Saúde			13.724.500,00	13.724.500,00
04	122	0003	2197	Bolsa auxílio a estagiários			146.000,00	146.000,00
04	122	0003	2285	Subvenção - Hospitais			76.360.000,02	76.360.000,02
04	122	0003	2392	Emendas Câmara			3.638.444,79	3.638.444,79
10				Saúde		1.000,00	109.790,80	110.790,80
10	301			Atenção Básica			109.790,80	109.790,80
10	301	0003		Cidade Saudável			109.790,80	109.790,80
10	301	0003	2463	Cuidados Pós COVID			109.790,80	109.790,80
10	302			Assistência Hospitalar e Ambulatorial		1.000,00		1.000,00
10	302	0003		Cidade Saudável		1.000,00		1.000,00
10	302	0003	1345	Construção do Centro de Trauma			1.000,00	1.000,00
Total					0,00	2.780.750,00	164.319.001,72	167.099.751,72

Órgão: 02 PREFEITURA MUNICIPAL DE JACAREÍ
Un. Orc.: 02.04 SECRETARIA DE SAÚDE
Un. Exe.: 02.04.03 DIRETORIA DE VIGILÂNCIA A SAÚDE

Função	Subfunção	Programa	Ação	Especificação	Operação Especial	Projeto	Atividade	Total
10				Saúde			3.173.875,74	3.173.875,74
10	304			Vigilância Sanitária			3.173.875,74	3.173.875,74
10	304	0003		Cidade Saudável			3.173.875,74	3.173.875,74
10	304	0003	2178	BLVGS - Manutenção do Bloco da Vigilância em Saúde - DST			550.000,00	550.000,00
10	304	0003	2196	BLVGS - Manutenção do Bloco de Vigilância em Saúde			1.786.000,00	1.786.000,00
10	304	0003	2390	BLVGS - Folha de Pagamento - Agentes Combatentes a endemias			837.875,74	837.875,74
Total					0,00	0,00	3.173.875,74	3.173.875,74



Órgão: 02 PREFEITURA MUNICIPAL DE JACAREÍ
Un. Orc.: 02.04 SECRETARIA DE SAÚDE
Un. Exe.: 02.04.04 DIRETORIA DE URGÊNCIAS

Função	Subfunção	Programa	Ação	Especificação	Operação Especial	Projeto	Atividade	Total
10				Saúde			4.636.736,00	4.636.736,00
10	302			Assistência Hospitalar e Ambulatorial			4.636.736,00	4.636.736,00
10	302	0003		Cidade Saudável			4.636.736,00	4.636.736,00
10	302	0003	2264	Manutenção do Consórcio SAMU - Serviço de Atendimento Móvel de Urgência			4.636.736,00	4.636.736,00
Total					0,00	0,00	4.636.736,00	4.636.736,00

Órgão: 02 PREFEITURA MUNICIPAL DE JACAREÍ
Un. Orc.: 02.04 SECRETARIA DE SAÚDE
Un. Exe.: 02.04.05 DIRETORIA DE REGULAÇÃO E SERVIÇOS DE SAÚDE

Função	Subfunção	Programa	Ação	Especificação	Operação Especial	Projeto	Atividade	Total
10				Saúde			61.002.000,00	61.002.000,00
10	305			Vigilância Epidemiológica			61.002.000,00	61.002.000,00
10	305	0003		Cidade Saudável			61.002.000,00	61.002.000,00
10	305	0003	2192	BLMAC - Manutenção do Bloco de Atenção Média e Alta Complexidade Amb. e Hospitalar			61.002.000,00	61.002.000,00
Total					0,00	0,00	61.002.000,00	61.002.000,00

Órgão: 02 PREFEITURA MUNICIPAL DE JACAREÍ
Un. Orc.: 02.04 SECRETARIA DE SAÚDE
Un. Exe.: 02.04.06 DIRETORIA DE ATENÇÃO BÁSICA

Função	Subfunção	Programa	Ação	Especificação	Operação Especial	Projeto	Atividade	Total
10				Saúde		1.385.000,00	28.721.700,00	30.106.700,00
10	301			Atenção Básica		1.385.000,00	28.721.700,00	30.106.700,00
10	301	0003		Cidade Saudável		1.385.000,00	28.721.700,00	30.106.700,00
10	301	0003	1075	Construção, reforma, ampliação e aparelhamento de unidade de saúde		1.385.000,00		1.385.000,00
10	301	0003	2181	Folha de pagamento - BLTB			5.112.000,00	5.112.000,00
10	301	0003	2186	Convênio com o Governo Estadual			2.110.000,00	2.110.000,00
10	301	0003	2193	BLGES - Manutenção do Bloco de Gestão do SUS			216.700,00	216.700,00
10	301	0003	2194	BLATB - Manutenção do Bloco de Atenção Básica			19.683.000,00	19.683.000,00
10	301	0003	2195	BLAFB - Manutenção do Bloco de Assistência Farmacêutica Básica			1.600.000,00	1.600.000,00
Total					0,00	1.385.000,00	28.721.700,00	30.106.700,00

Órgão: 02 PREFEITURA MUNICIPAL DE JACAREÍ
Un. Orc.: 02.05 SECRETARIA MUNICIPAL DE EDUCAÇÃO
Un. Exe.: 02.05.01 GABINETE DO SECRETÁRIO DE EDUCAÇÃO

Função	Subfunção	Programa	Ação	Especificação	Operação Especial	Projeto	Atividade	Total
04				Administração			20.612.317,83	20.612.317,83
04	122			Administração Geral			20.612.317,83	20.612.317,83
04	122	0004		Cidade Viva e Educadora			20.612.317,83	20.612.317,83
04	122	0004	2138	Bolsa auxílio - estagiários			32.181,92	32.181,92
04	122	0004	2373	Verbas de gabinete			2.250.007,05	2.250.007,05
04	122	0004	2413	Vale Alimentação			321.819,22	321.819,22
04	122	0004	2414	Vale Transporte			274.619,07	274.619,07
04	122	0004	2415	Vale Refeição			700.000,00	700.000,00
04	122	0004	2416	Folha de Pagamento - Sede MAGISTÉRIO (FUNDEB 60%)			8.517.678,71	8.517.678,71
04	122	0004	2417	Folha de Pagamento - Sede OUTROS PROFISSIONAIS/ FUNDEB 40%			8.033.283,03	8.033.283,03
04	122	0004	2425	Folha de Pagamentos - Externos			482.728,83	482.728,83
12				Educação			2.555.638,06	2.555.638,06
12	361			Ensino Fundamental			155.091,15	155.091,15
12	361	0004		Cidade Viva e Educadora			155.091,15	155.091,15
12	361	0004	2368	Manutenção e ampliação e descentralização das salas de leituras públicas			155.091,15	155.091,15
12	364			Ensino Superior			700.546,91	700.546,91
12	364	0004		Cidade Viva e Educadora			700.546,91	700.546,91
12	364	0004	2113	Transporte universitário - PROTEU			450.546,91	450.546,91
12	364	0004	2114	Bolsa de estudo - PROBEM			250.000,00	250.000,00
12	453			Transportes Coletivos Urbanos			1.700.000,00	1.700.000,00
12	453	0004		Cidade Viva e Educadora			1.700.000,00	1.700.000,00
12	453	0004	2441	Auxílio Transporte - Estudantes			1.700.000,00	1.700.000,00
Total					0,00	0,00	23.167.955,89	23.167.955,89

Órgão: 02 PREFEITURA MUNICIPAL DE JACAREÍ
Un. Orc.: 02.05 SECRETARIA MUNICIPAL DE EDUCAÇÃO
Un. Exe.: 02.05.02 GERÊNCIA DO ENSINO INFANTIL - CRECHE

Função	Subfunção	Programa	Ação	Especificação	Operação Especial	Projeto	Atividade	Total
04				Administração			23.293.730,73	23.293.730,73
04	122			Administração Geral			23.293.730,73	23.293.730,73
04	122	0004		Cidade Viva e Educadora			23.293.730,73	23.293.730,73
04	122	0004	2138	Bolsa auxílio - estagiários			1.072.730,73	1.072.730,73
04	122	0004	2429	Folha de Pagamento CRECHE OUTROS PROFISSIONAIS/ 40% FUNDEB			12.087.000,00	12.087.000,00
04	122	0004	2435	Folha de Pagamento - Creche Magistério (FUNDEB 60%)			10.134.000,00	10.134.000,00
12				Educação		12.455.988,04	27.056.641,48	39.512.629,52
12	122			Administração Geral			30.000,00	30.000,00
12	122	0004		Cidade Viva e Educadora			30.000,00	30.000,00
12	122	0004	2118	Capacitação, desenvolvimento e valorização profissional			30.000,00	30.000,00
12	365			Educação Infantil		12.455.988,04	27.026.641,48	39.482.629,52
12	365	0004		Cidade Viva e Educadora		12.455.988,04	27.026.641,48	39.482.629,52
12	365	0004	1024	Construção e ampliação de prédios escolares		12.455.988,04		12.455.988,04
12	365	0004	2107	Distribuição merenda escolar			5.463.384,49	5.463.384,49
12	365	0004	2121	Transporte de alunos			165.850,00	165.850,00
12	365	0004	2129	Vale transporte			466.000,00	466.000,00
12	365	0004	2130	Vale alimentação			1.000.000,00	1.000.000,00
12	365	0004	2131	Vale refeição			1.400.000,00	1.400.000,00
12	365	0004	2282	Subvenção creches			9.041.999,65	9.041.999,65
12	365	0004	2419	Fomento da Responsabilidade do Gestor Escolar			228.090,22	228.090,22
12	365	0004	2438	Manutenção do Ensino - Creche			9.261.317,12	9.261.317,12
Total					0,00	12.455.988,04	50.350.372,21	62.806.360,25



Órgão: 02 PREFEITURA MUNICIPAL DE JACAREÍ
Un. Orc.: 02.05 SECRETARIA MUNICIPAL DE EDUCAÇÃO
Un. Exe.: 02.05.03 GERÊNCIA DO ENSINO INFANTIL - PRÉ-ESCOLA

Função	Subfunção	Programa	Ação	Especificação	Operação Especial	Projeto	Atividade	Total
04				Administração			22.441.782,30	22.441.782,30
04	122			Administração Geral			22.441.782,30	22.441.782,30
04	122	0004		Cidade Viva e Educadora			22.441.782,30	22.441.782,30
04	122	0004	2138	Bolsa auxílio - estagiários			1.126.367,27	1.126.367,27
04	122	0004	2431	Folha de Pagamento - PRÉ-ESCOLA MAGISTÉRIO / (FUNDEB 60%)			19.334.900,56	19.334.900,56
04	122	0004	2436	Folha de Pagamento - Pré-Escola OUTROS PROFISSIONAIS (40% FUNDEB)			1.980.514,47	1.980.514,47
12				Educação		2.492.671,50	16.690.107,88	19.182.779,38
12	122			Administração Geral			410.492,77	410.492,77
12	122	0004		Cidade Viva e Educadora			410.492,77	410.492,77
12	122	0004	2421	Fomento de Responsabilidade do Gestor Escolar			410.492,77	410.492,77
12	365			Educação Infantil		2.492.671,50	16.279.615,11	18.772.286,61
12	365	0004		Cidade Viva e Educadora		2.492.671,50	16.279.615,11	18.772.286,61
12	365	0004	1024	Construção e ampliação de prédios escolares		2.492.671,50	2.492.671,50	2.492.671,50
12	365	0004	2107	Distribuição merenda escolar			4.158.653,75	4.158.653,75
12	365	0004	2118	Capacitação, desenvolvimento e valorização profissional			30.000,00	30.000,00
12	365	0004	2121	Transporte de alunos			400.000,00	400.000,00
12	365	0004	2123	Manutenção de Ensino - Pré Escola			9.134.561,36	9.134.561,36
12	365	0004	2129	Vale transporte			422.400,00	422.400,00
12	365	0004	2130	Vale alimentação			734.000,00	734.000,00
12	365	0004	2131	Vale refeição			1.400.000,00	1.400.000,00
Total					0,00	2.492.671,50	39.131.890,18	41.624.561,68

Órgão: 02 PREFEITURA MUNICIPAL DE JACAREÍ
Un. Orc.: 02.05 SECRETARIA MUNICIPAL DE EDUCAÇÃO
Un. Exe.: 02.05.04 GERÊNCIA DO ENSINO FUNDAMENTAL

Função	Subfunção	Programa	Ação	Especificação	Operação Especial	Projeto	Atividade	Total
04				Administração			57.676.088,01	57.676.088,01
04	122			Administração Geral			57.676.088,01	57.676.088,01
04	122	0004		Cidade Viva e Educadora			57.676.088,01	57.676.088,01
04	122	0004	2138	Bolsa auxílio - estagiários			1.984.551,85	1.984.551,85
04	122	0004	2426	Folha de Pagamento - FUNDAMENTAL OUTROS PROFISSIONAIS / (40% FUNDEB)			2.754.000,00	2.754.000,00
04	122	0004	2427	Folha de Pagamento - FUNDAMENTAL			200,00	200,00
04	122	0004	2432	Folha de Pagamento - FUNDAMENTAL MAGISTÉRIO (FUNDEB 60%)			52.937.336,16	52.937.336,16
12				Educação		10.380.970,27	49.880.666,84	60.261.637,11
12	361			Ensino Fundamental		10.380.970,27	49.880.666,84	60.261.637,11
12	361	0004		Cidade Viva e Educadora		10.380.970,27	49.880.666,84	60.261.637,11
12	361	0004	1034	Construção e ampliação de prédios escolares		10.380.970,27	10.380.970,27	10.380.970,27
12	361	0004	2107	Distribuição merenda escolar			8.514.300,00	8.514.300,00
12	361	0004	2117	Uniformização dos alunos do ensino fundamental			2.008.954,58	2.008.954,58
12	361	0004	2118	Capacitação, desenvolvimento e valorização profissional			50.000,00	50.000,00
12	361	0004	2121	Transporte de alunos			5.150.000,00	5.150.000,00
12	361	0004	2129	Vale transporte			996.200,00	996.200,00
12	361	0004	2130	Vale alimentação			1.770.000,00	1.770.000,00
12	361	0004	2131	Vale refeição			2.600.000,00	2.600.000,00
12	361	0004	2421	Fomento de Responsabilidade do Gestor Escolar			698.462,66	698.462,66
12	361	0004	2422	Subvenções Entidades Conveniadas			1.810.000,24	1.810.000,24
12	361	0004	2437	Manutenção do Ensino Fundamental			26.282.749,36	26.282.749,36
Total					0,00	10.380.970,27	107.556.754,85	117.937.725,12

Órgão: 02 PREFEITURA MUNICIPAL DE JACAREÍ
Un. Orc.: 02.05 SECRETARIA MUNICIPAL DE EDUCAÇÃO
Un. Exe.: 02.05.05 FUNDO EDUCAMAI JACAREÍ

Função	Subfunção	Programa	Ação	Especificação	Operação Especial	Projeto	Atividade	Total
12				Educação			397.124,91	397.124,91
12	368			Educação Básica			397.124,91	397.124,91
12	368	0004		Cidade Viva e Educadora			397.124,91	397.124,91
12	368	0004	2272	Manutenção do Fundo do Educamais Jacareí			397.124,91	397.124,91
Total					0,00	0,00	397.124,91	397.124,91

Órgão: 02 PREFEITURA MUNICIPAL DE JACAREÍ
Un. Orc.: 02.06 SECRETARIA DE FINANÇAS
Un. Exe.: 02.06.01 GABINETE DO SECRETÁRIO DE FINANÇAS

Função	Subfunção	Programa	Ação	Especificação	Operação Especial	Projeto	Atividade	Total
04				Administração			3.599.870,27	3.599.870,27
04	122			Administração Geral			3.599.870,27	3.599.870,27
04	122	0007		Modernização Estratégica da SARH			3.599.870,27	3.599.870,27
04	122	0007	2012	Manutenção da frota			2.000,00	2.000,00
04	122	0007	2030	Manutenção de serviços administrativos Secretaria de Finanças			462.314,56	462.314,56
04	122	0007	2031	Folha de pagamento da Secretaria de Finanças			2.999.055,71	2.999.055,71
04	122	0007	2234	Despesa com bolsa auxílio a estagiários			136.500,00	136.500,00
Total					0,00	0,00	3.599.870,27	3.599.870,27

Órgão: 02 PREFEITURA MUNICIPAL DE JACAREÍ
Un. Orc.: 02.09 SECRETARIA DE ASSISTÊNCIA SOCIAL
Un. Exe.: 02.09.01 GABINETE DO SECRETÁRIO DE ASSISTÊNCIA SOCIAL

Função	Subfunção	Programa	Ação	Especificação	Operação Especial	Projeto	Atividade	Total
04				Administração			11.713.346,22	11.713.346,22
04	122			Administração Geral			11.713.346,22	11.713.346,22
04	122	0005		Cidade Acolhedora			11.713.346,22	11.713.346,22
04	122	0005	2012	Manutenção da frota			18.000,00	18.000,00
04	122	0005	2049	Manutenção dos serviços administrativos SAS			316.000,00	316.000,00
04	122	0005	2060	Manutenção do Fundo Social de Solidariedade			42.000,00	42.000,00
04	122	0005	2068	Folha de pagamento da Secretaria de Assistência Social			9.303.495,24	9.303.495,24
04	122	0005	2151	Folha de pagamento da assistência à criança e ao adolescente			1.461.277,70	1.461.277,70
04	122	0005	2234	Despesa com bolsa auxílio a estagiários			80.000,00	80.000,00
04	122	0005	2401	Família Segura			160.000,00	160.000,00
04	122	0005	2459	Vale Alimentação da Assistência à criança e ao adolescente			42.806,46	42.806,46
04	122	0005	2460	Vale Alimentação da Secretaria de Assistência Social			289.766,82	289.766,82
08				Assistência Social		993.720,00	1.309.000,00	2.302.720,00
08	244			Assistência Comunitária		993.720,00	1.309.000,00	2.302.720,00
08	244	0005		Cidade Acolhedora		993.720,00	1.309.000,00	2.302.720,00
08	244	0005	1342	Programa Requalifica Jacareí		993.720,00	993.720,00	993.720,00
08	306			Alimentação e Nutrição			1.309.000,00	1.309.000,00
08	306	0005		Cidade Acolhedora			1.309.000,00	1.309.000,00
08	306	0005	2461	Co-financiamento Municipal - PSB - Programa Bom Prato			1.309.000,00	1.309.000,00
Total					0,00	993.720,00	13.022.346,22	14.016.066,22



Órgão: 02 PREFEITURA MUNICIPAL DE JACAREÍ
Un. Orc.: 02.09 SECRETARIA DE ASSISTÊNCIA SOCIAL
Un. Exe.: 02.09.02 FUNDO MUNICIPAL DE ASSISTÊNCIA SOCIAL

Função	Subfunção	Programa	Ação	Especificação	Operação Especial	Projeto	Atividade	Total
08				Assistência Social			17.677.590,05	17.802.590,05
08	241			Assistência ao Idoso		125.000,00	294.000,00	294.000,00
08	241	0005		Cidade Acolhedora			294.000,00	294.000,00
08	241	0005	2048	Centro convivência ao idoso - Viva Vida			294.000,00	294.000,00
08	242			Assistência ao Portador de Deficiência			866.590,05	866.590,05
08	242	0005		Cidade Acolhedora			866.590,05	866.590,05
08	242	0005	2349	Co Financiamento Municipal - PSE - Pessoa com Deficiência			866.590,05	866.590,05
08	244			Assistência Comunitária		125.000,00	16.517.000,00	16.642.000,00
08	244	0005		Cidade Acolhedora		125.000,00	16.517.000,00	16.642.000,00
08	244	0005	1040	Construção e modernização dos serviços de proteção social especial - PSE		125.000,00		125.000,00
08	244	0005	2043	Serviços do CRAS			1.350.000,00	1.350.000,00
08	244	0005	2052	Serviços de proteção básica			1.546.000,00	1.546.000,00
08	244	0005	2054	Co financiamento municipal - psb - adolescente			59.000,00	59.000,00
08	244	0005	2056	Co financiamento federal - psb - bpc na escola			11.000,00	11.000,00
08	244	0005	2058	Construção e modernização dos serviços de proteção social básica - psb			365.000,00	365.000,00
08	244	0005	2059	Co financiamento estadual psb			324.000,00	324.000,00
08	244	0005	2064	Serviço de proteção social especial - alta complexidade - pse			2.810.000,00	2.810.000,00
08	244	0005	2069	IGD - Bolsa Família - psb			746.000,00	746.000,00
08	244	0005	2072	Co financiamento - benefícios eventuais - psb			3.000,00	3.000,00
08	244	0005	2080	IGD - Aprimoramento da gestão do SUAS - psb			162.000,00	162.000,00
08	244	0005	2081	Serviços do CREAS - PSE			393.000,00	393.000,00
08	244	0005	2088	Co financiamento estadual média complexidade - PSE			750.000,00	750.000,00
08	244	0005	2089	Co financiamento estadual alta complexidade - PSE			270.000,00	270.000,00
08	244	0005	2348	Co Financiamento Municipal - Acolhimento Institucional ILPI			1.352.000,00	1.352.000,00
08	244	0005	2350	Serviço de Acolhimento Institucional de Crianças e Adolescentes - PSE			7.000,00	7.000,00
08	244	0005	2352	Serviços do CENTRO POP - PSE			329.000,00	329.000,00
08	244	0005	2353	Co -financiamento Municipal SCFV			154.000,00	154.000,00
08	244	0005	2354	Serviços de Casa de Passagem - PSE			252.000,00	252.000,00
08	244	0005	2356	Co financiamento Municipal PSE - Acolhimento Criança e do Adolescente			2.969.000,00	2.969.000,00
08	244	0005	2424	Co financiamento federal Acessuas			55.000,00	55.000,00
08	244	0005	2445	Auxílio Transporte PCD			1.400.000,00	1.400.000,00
08	244	0005	2453	Manutenção de serviços/Incremento temporário			1.210.000,00	1.210.000,00
Total					0,00	125.000,00	17.677.590,05	17.802.590,05

Órgão: 02 PREFEITURA MUNICIPAL DE JACAREÍ
Un. Orc.: 02.09 SECRETARIA DE ASSISTÊNCIA SOCIAL
Un. Exe.: 02.09.03 FUNDO MUNICIPAL DOS DIREITOS DA CRIANÇA E DO ADOLESCENTE

Função	Subfunção	Programa	Ação	Especificação	Operação Especial	Projeto	Atividade	Total
04				Administração			9.878,42	9.878,42
04	122			Administração Geral			9.878,42	9.878,42
04	122	0005		Cidade Acolhedora			9.878,42	9.878,42
04	122	0005	2462	Vale Alimentação do Conselho Tutelar			9.878,42	9.878,42
08				Assistência Social			1.213.803,78	1.213.803,78
08	243			Assistência à Criança e ao Adolescente			1.213.803,78	1.213.803,78
08	243	0005		Cidade Acolhedora			1.213.803,78	1.213.803,78
08	243	0005	2053	Manutenção do Conselho Tutelar			119.000,00	119.000,00
08	243	0005	2055	Manutenção do FMDCA			804.000,00	804.000,00
08	243	0005	2070	Folha de pagamento do Conselho Tutelar			290.803,78	290.803,78
Total					0,00	0,00	1.223.682,20	1.223.682,20

Órgão: 02 PREFEITURA MUNICIPAL DE JACAREÍ
Un. Orc.: 02.09 SECRETARIA DE ASSISTÊNCIA SOCIAL
Un. Exe.: 02.09.04 FUNDO MUNICIPAL DO IDOSO

Função	Subfunção	Programa	Ação	Especificação	Operação Especial	Projeto	Atividade	Total
08				Assistência Social			300.000,00	300.000,00
08	241			Assistência ao Idoso			300.000,00	300.000,00
08	241	0005		Cidade Acolhedora			300.000,00	300.000,00
08	241	0005	2265	Manutenção do Fundo Municipal do Idoso-FMI			300.000,00	300.000,00
Total					0,00	0,00	300.000,00	300.000,00

Órgão: 02 PREFEITURA MUNICIPAL DE JACAREÍ
Un. Orc.: 02.10 SECRETARIA DE INFRAESTRUTURA MUNICIPAL
Un. Exe.: 02.10.01 DEPARTAMENTO ADMINISTRATIVO

Função	Subfunção	Programa	Ação	Especificação	Operação Especial	Projeto	Atividade	Total
04				Administração			12.857.057,95	12.857.057,95
04	122			Administração Geral			12.857.057,95	12.857.057,95
04	122	0006		Infraestrutura e melhoria no sistema viário, pluvial e estrutural			12.857.057,95	12.857.057,95
04	122	0006	2074	Manutenção do Depto. Administrativo			737.000,00	737.000,00
04	122	0006	2076	Adequação e melhorias nos ambientes de trabalho da SIEM			20.000,00	20.000,00
04	122	0006	2166	Folha de pagamento da Sec. de Infraestrutura Municipal			11.960.057,95	11.960.057,95
04	122	0006	2234	Despesa com bolsa auxílio a estagiários			140.000,00	140.000,00
Total					0,00	0,00	12.857.057,95	12.857.057,95

Órgão: 02 PREFEITURA MUNICIPAL DE JACAREÍ
Un. Orc.: 02.10 SECRETARIA DE INFRAESTRUTURA MUNICIPAL
Un. Exe.: 02.10.04 DEPARTAMENTO DE LOGÍSTICA E EQUIPAMENTOS

Função	Subfunção	Programa	Ação	Especificação	Operação Especial	Projeto	Atividade	Total
04				Administração			3.260.000,00	3.260.500,00
04	122			Administração Geral			500,00	3.260.500,00
04	122	0006		Infraestrutura e melhoria no sistema viário, pluvial e estrutural			3.260.000,00	3.260.500,00
04	122	0006	1020	Renovação da frota		500,00		500,00
04	122	0006	2012	Manutenção da frota			450.000,00	450.000,00
04	122	0006	2013	Abastecimento da frota			2.500.000,00	2.500.000,00
04	122	0006	2078	Manutenção do Depto. de Logística e Equipamentos			60.000,00	60.000,00
04	122	0006	2082	Abastecimento da frota da Admin. Indireta			250.000,00	250.000,00
Total					0,00	500,00	3.260.000,00	3.260.500,00



Órgão: 02 PREFEITURA MUNICIPAL DE JACAREÍ
Un. Orc.: 02.10 SECRETARIA DE INFRAESTRUTURA MUNICIPAL
Un. Exe.: 02.10.05 DEPARTAMENTO DE PROJETOS

Função	Subfunção	Programa	Ação	Especificação	Operação Especial	Projeto	Atividade	Total
15				Urbanismo		1.673.000,01	437.683,80	2.110.683,81
15	451			Infra-estrutura Urbana		1.673.000,01	437.683,80	2.110.683,81
15	451	0006		Infraestrutura e melhoria no sistema viário, pluvial e estrutural		1.673.000,01	437.683,80	2.110.683,81
15	451	0006	1069	Fundo Municipal de Iluminação Pública - FUNDIP		1.672.000,01		1.672.000,01
15	451	0006	1125	Elaboração do Plano Diretor Básico de Drenagem		1.000,00		1.000,00
15	451	0006	2153	Manutenção do Depto. de Projetos			37.683,80	37.683,80
15	451	0006	2155	Elaboração de projetos			400.000,00	400.000,00
Total					0,00	1.673.000,01	437.683,80	2.110.683,81

Órgão: 02 PREFEITURA MUNICIPAL DE JACAREÍ
Un. Orc.: 02.10 SECRETARIA DE INFRAESTRUTURA MUNICIPAL
Un. Exe.: 02.10.06 DEPARTAMENTO DE OBRAS VIÁRIAS

Função	Subfunção	Programa	Ação	Especificação	Operação Especial	Projeto	Atividade	Total
15				Urbanismo		43.648.259,55	352.000,00	44.000.259,55
15	451			Infra-estrutura Urbana		43.648.259,55	352.000,00	44.000.259,55
15	451	0006		Infraestrutura e melhoria no sistema viário, pluvial e estrutural		43.648.259,55	352.000,00	44.000.259,55
15	451	0006	1043	Pavimentação e drenagem de ruas e avenidas - CIDE		250.000,00		250.000,00
15	451	0006	1046	Prevenção de áreas de risco		20.000,00		20.000,00
15	451	0006	1063	Obras emergenciais		3.000,00		3.000,00
15	451	0006	1288	Obras de Pavimentação - Recapeamento - Drenagem		43.375.259,55		43.375.259,55
15	451	0006	2057	Manutenção da cidade			300.000,00	300.000,00
15	451	0006	2152	Manutenção do Depto. de Obras Viárias			50.000,00	50.000,00
15	451	0006	2280	Regularização Fundiária de Núcleos de Interesse Social			2.000,00	2.000,00
Total					0,00	43.648.259,55	352.000,00	44.000.259,55

Órgão: 02 PREFEITURA MUNICIPAL DE JACAREÍ
Un. Orc.: 02.10 SECRETARIA DE INFRAESTRUTURA MUNICIPAL
Un. Exe.: 02.10.09 DEPARTAMENTO DE OBRAS CIVIS

Função	Subfunção	Programa	Ação	Especificação	Operação Especial	Projeto	Atividade	Total
15				Urbanismo		80.000,00	793.000,00	873.000,00
15	451			Infra-estrutura Urbana		80.000,00	793.000,00	873.000,00
15	451	0006		Infraestrutura e melhoria no sistema viário, pluvial e estrutural		80.000,00	793.000,00	873.000,00
15	451	0006	1041	Construção e reforma de prédios municipais		80.000,00		80.000,00
15	451	0006	2079	Manutenção do Depto. de Obras Civis			3.000,00	3.000,00
15	451	0006	2083	Manutenção de prédios municipais			450.000,00	450.000,00
15	451	0006	2084	Manutenção e conservação de praças, parques e jardins			300.000,00	300.000,00
15	451	0006	2086	Manutenção do Depto. de Conservação de Obras Civis			40.000,00	40.000,00
Total					0,00	80.000,00	793.000,00	873.000,00

Órgão: 02 PREFEITURA MUNICIPAL DE JACAREÍ
Un. Orc.: 02.11 SECRETARIA DE ADMINISTRAÇÃO E RECURSOS HUMANOS
Un. Exe.: 02.11.01 GABINETE DO SECRETÁRIO DE ADMINISTRAÇÃO E RECURSOS HUMANOS

Função	Subfunção	Programa	Ação	Especificação	Operação Especial	Projeto	Atividade	Total
04				Administração		12.387.911,09	12.387.911,09	12.387.911,09
04	122			Administração Geral		12.387.911,09	12.387.911,09	12.387.911,09
04	122	0007		Modernização Estratégica da SARH		12.387.911,09	12.387.911,09	12.387.911,09
04	122	0007	2095	Manutenção de serviços administrativos Secretaria de Administração e Recursos Humanos			357.568,00	357.568,00
04	122	0007	2103	Folha de pagamento da Secretaria de Administração e Rec. Humanos			11.096.343,09	11.096.343,09
04	122	0007	2234	Despesa com bolsa auxílio a estagiários			472.000,00	472.000,00
04	122	0007	2299	Manutenção dos Cemitérios			443.000,00	443.000,00
04	122	0007	2377	Manutenção do Atende Bem			19.000,00	19.000,00
Total					0,00	0,00	12.387.911,09	12.387.911,09

Órgão: 02 PREFEITURA MUNICIPAL DE JACAREÍ
Un. Orc.: 02.11 SECRETARIA DE ADMINISTRAÇÃO E RECURSOS HUMANOS
Un. Exe.: 02.11.02 DEPARTAMENTO DE TECNOLOGIA DA INFORMAÇÃO

Função	Subfunção	Programa	Ação	Especificação	Operação Especial	Projeto	Atividade	Total
04				Administração		315.000,00	315.000,00	315.000,00
04	126			Tecnologia da Informação		315.000,00	315.000,00	315.000,00
04	126	0007		Modernização Estratégica da SARH		315.000,00	315.000,00	315.000,00
04	126	0007	2093	Manutenção de serviços administrativos Departamento Tecnologia da Informação			315.000,00	315.000,00
Total					0,00	0,00	315.000,00	315.000,00

Órgão: 02 PREFEITURA MUNICIPAL DE JACAREÍ
Un. Orc.: 02.11 SECRETARIA DE ADMINISTRAÇÃO E RECURSOS HUMANOS
Un. Exe.: 02.11.03 FUNDO MUNICIPAL DE VALORIZAÇÃO DO SERVIDOR PÚBLICO

Função	Subfunção	Programa	Ação	Especificação	Operação Especial	Projeto	Atividade	Total
04				Administração		10.000,00	10.000,00	10.000,00
04	122			Administração Geral		10.000,00	10.000,00	10.000,00
04	122	0007		Modernização Estratégica da SARH		10.000,00	10.000,00	10.000,00
04	122	0007	2094	Manutenção do FMVSPMJ			10.000,00	10.000,00
Total					0,00	0,00	10.000,00	10.000,00

Órgão: 02 PREFEITURA MUNICIPAL DE JACAREÍ
Un. Orc.: 02.11 SECRETARIA DE ADMINISTRAÇÃO E RECURSOS HUMANOS
Un. Exe.: 02.11.04 DEPARTAMENTO DE SUPRIMENTOS

Função	Subfunção	Programa	Ação	Especificação	Operação Especial	Projeto	Atividade	Total
04				Administração		62.000,00	62.000,00	62.000,00
04	122			Administração Geral		62.000,00	62.000,00	62.000,00
04	122	0007		Modernização Estratégica da SARH		62.000,00	62.000,00	62.000,00
04	122	0007	2096	Manutenção de serviços administrativos do Departamento de Suprimentos			62.000,00	62.000,00
Total					0,00	0,00	62.000,00	62.000,00



Órgão: 02 PREFEITURA MUNICIPAL DE JACAREÍ
Un. Orc.: 02.11 SECRETARIA DE ADMINISTRAÇÃO E RECURSOS HUMANOS
Un. Exe.: 02.11.05 DEPARTAMENTO DE RECURSOS HUMANOS

Função	Subfunção	Programa	Ação	Especificação	Operação Especial	Projeto	Atividade	Total
04				Administração			267.000,00	267.000,00
04	122			Administração Geral			267.000,00	267.000,00
04	122	0007		Modernização Estratégica da SARH			267.000,00	267.000,00
04	122	0007	2097	Manutenção de serviços administrativos do Departamento de Recursos Humanos			145.000,00	145.000,00
04	122	0007	2098	Saúde do servidor			122.000,00	122.000,00
Total					0,00	0,00	267.000,00	267.000,00

Órgão: 02 PREFEITURA MUNICIPAL DE JACAREÍ
Un. Orc.: 02.11 SECRETARIA DE ADMINISTRAÇÃO E RECURSOS HUMANOS
Un. Exe.: 02.11.06 DIRETORIA DE LICITAÇÕES E CONTRATOS

Função	Subfunção	Programa	Ação	Especificação	Operação Especial	Projeto	Atividade	Total
04				Administração			74.000,00	74.000,00
04	122			Administração Geral			74.000,00	74.000,00
04	122	0007		Modernização Estratégica da SARH			74.000,00	74.000,00
04	122	0007	2105	Serviços de divulgação da administração			60.000,00	60.000,00
04	122	0007	2423	Manutenção de serviços administrativos da Diretoria de Licitações e Contratos			14.000,00	14.000,00
Total					0,00	0,00	74.000,00	74.000,00

Órgão: 02 PREFEITURA MUNICIPAL DE JACAREÍ
Un. Orc.: 02.13 SECRETARIA DE MEIO AMBIENTE
Un. Exe.: 02.13.01 GABINETE DO SECRETÁRIO DE MEIO AMBIENTE

Função	Subfunção	Programa	Ação	Especificação	Operação Especial	Projeto	Atividade	Total
04				Administração		4.150.000,00	7.211.636,81	11.361.636,81
04	122			Administração Geral		4.150.000,00	7.211.636,81	11.361.636,81
04	122	0008		Meio Ambiente e Bem Viver		4.150.000,00	7.211.636,81	11.361.636,81
04	122	0008	1332	Aquisição de veículos		1.150.000,00		1.150.000,00
04	122	0008	1333	Reforma da nova sede da SMAZU		3.000.000,00		3.000.000,00
04	122	0008	2038	Manutenção dos serviços administrativos			433.500,00	433.500,00
04	122	0008	2046	Folha de pagamento da Secretaria de Meio Ambiente			6.674.212,81	6.674.212,81
04	122	0008	2234	Despesa com bolsa auxílio a estagiários			103.924,00	103.924,00
15				Urbanismo		515.890,00	2.255.692,00	2.771.582,00
15	451			Infra-estrutura Urbana		385.890,00	2.255.692,00	2.641.582,00
15	451	0008		Meio Ambiente e Bem Viver		385.890,00	2.255.692,00	2.641.582,00
15	451	0008	1009	Revitalização de praças, parques e jardins		42.500,00		42.500,00
15	451	0008	1010	Construção de praças		68.390,00		68.390,00
15	451	0008	1014	Educação ambiental		25.000,00		25.000,00
15	451	0008	1331	Implantação do Abrigo Municipal de Animais		250.000,00		250.000,00
15	451	0008	2012	Manutenção da frota			150.000,00	150.000,00
15	451	0008	2039	Manutenção e revitalização de áreas públicas			692.192,00	692.192,00
15	451	0008	2041	Manutenção dos parques			1.413.500,00	1.413.500,00
15	452			Serviços Urbanos		130.000,00		130.000,00
15	452	0008		Meio Ambiente e Bem Viver		130.000,00		130.000,00
15	452	0008	1342	Programa Requalifica Jacareí		130.000,00		130.000,00
18				Gestão Ambiental		51.000,00	1.532.000,00	1.583.000,00
18	451			Infra-estrutura Urbana		51.000,00	649.000,00	700.000,00
18	451	0008		Meio Ambiente e Bem Viver		51.000,00	649.000,00	700.000,00
18	451	0008	1011	Recomposição de mata ciliar		1.000,00		1.000,00
18	451	0008	1012	Recuperação e manutenção de áreas degradadas		50.000,00		50.000,00
18	451	0008	2156	Manutenção do Viveiro Municipal			85.000,00	85.000,00
18	451	0008	2316	Manutenção do Fundo Municipal de Meio Ambiente			104.000,00	104.000,00
18	451	0008	2317	Implantação do Plano Municipal de Manejo de Animais			460.000,00	460.000,00
18	541			Preservação e Conservação Ambiental			883.000,00	883.000,00
18	541	0008		Meio Ambiente e Bem Viver			883.000,00	883.000,00
18	541	0008	2040	Compensação ambiental - Termos de compromisso ambiental - TCRA			883.000,00	883.000,00
Total					0,00	4.716.890,00	10.999.328,81	15.716.218,81

Órgão: 02 PREFEITURA MUNICIPAL DE JACAREÍ
Un. Orc.: 02.13 SECRETARIA DE MEIO AMBIENTE
Un. Exe.: 02.13.02 FUNDO MUNICIPAL DE LIMPEZA PÚBLICA

Função	Subfunção	Programa	Ação	Especificação	Operação Especial	Projeto	Atividade	Total
15				Urbanismo			73.847.079,32	73.847.079,32
15	451			Infra-estrutura Urbana			73.847.079,32	73.847.079,32
15	451	0008		Meio Ambiente e Bem Viver			73.847.079,32	73.847.079,32
15	451	0008	2042	Manutenção do Fundo Municipal de Limpeza Urbana			73.847.079,32	73.847.079,32
15	452			Serviços Urbanos			100.000,00	100.000,00
15	452	0008		Meio Ambiente e Bem Viver			100.000,00	100.000,00
15	452	0008	2458	Manutenção e conservação das vias municipais			100.000,00	100.000,00
18				Gestão Ambiental		100.000,00		100.000,00
18	451			Infra-estrutura Urbana		100.000,00		100.000,00
18	451	0008		Meio Ambiente e Bem Viver		100.000,00		100.000,00
18	451	0008	1334	Implantação de LEVs		100.000,00		100.000,00
Total					0,00	100.000,00	73.847.079,32	73.947.079,32

Órgão: 02 PREFEITURA MUNICIPAL DE JACAREÍ
Un. Orc.: 02.13 SECRETARIA DE MEIO AMBIENTE
Un. Exe.: 02.13.03 DEPARTAMENTO DE MANUTENÇÃO E CONSERVAÇÃO VIÁRIA

Função	Subfunção	Programa	Ação	Especificação	Operação Especial	Projeto	Atividade	Total
15				Urbanismo			3.119.000,00	3.119.000,00
15	451			Infra-estrutura Urbana			3.119.000,00	3.119.000,00
15	451	0008		Meio Ambiente e Bem Viver			3.119.000,00	3.119.000,00
15	451	0008	2062	Manutenção e conservação das estradas rurais			3.049.000,00	3.049.000,00
15	451	0008	2090	Manutenção do Depto. e Conservação Viária			70.000,00	70.000,00
Total					0,00	0,00	3.119.000,00	3.119.000,00



Órgão: 02 PREFEITURA MUNICIPAL DE JACAREÍ
Un. Orc.: 02.13 SECRETARIA DE MEIO AMBIENTE
Un. Exe.: 02.13.04 ADMINISTRAÇÃO REGIONAL DE DISTRITO DE SÃO SILVESTRE

Função	Subfunção	Programa	Ação	Especificação	Operação Especial	Projeto	Atividade	Total
04				Administração			680.306,08	680.306,08
04	122			Administração Geral			680.306,08	680.306,08
04	122	0008		Meio Ambiente e Bem Viver			680.306,08	680.306,08
04	122	0008	2016	Manutenção do Distrito de São Silvestre			31.000,00	31.000,00
04	122	0008	2020	Folha de pagamento do Distrito de São Silvestre			649.306,08	649.306,08
Total					0,00	0,00	680.306,08	680.306,08

Órgão: 02 PREFEITURA MUNICIPAL DE JACAREÍ
Un. Orc.: 02.13 SECRETARIA DE MEIO AMBIENTE
Un. Exe.: 02.13.05 ADMINISTRAÇÃO REGIONAL DO DISTRITO DO PQ. MEIA LUA

Função	Subfunção	Programa	Ação	Especificação	Operação Especial	Projeto	Atividade	Total
04				Administração			608.251,64	608.251,64
04	122			Administração Geral			608.251,64	608.251,64
04	122	0008		Meio Ambiente e Bem Viver			608.251,64	608.251,64
04	122	0008	2017	Manutenção do Distrito do Parque Meia Lua			31.000,00	31.000,00
04	122	0008	2021	Folha de pagamento do Distrito do Parque Meia Lua			577.251,64	577.251,64
Total					0,00	0,00	608.251,64	608.251,64

Órgão: 02 PREFEITURA MUNICIPAL DE JACAREÍ
Un. Orc.: 02.13 SECRETARIA DE MEIO AMBIENTE
Un. Exe.: 02.13.07 ADMINISTRAÇÃO REGIONAL DOM PEDRO I

Função	Subfunção	Programa	Ação	Especificação	Operação Especial	Projeto	Atividade	Total
04				Administração			390.163,48	390.163,48
04	122			Administração Geral			390.163,48	390.163,48
04	122	0008		Meio Ambiente e Bem Viver			390.163,48	390.163,48
04	122	0008	2399	Manutenção Administração Regional Dom Pedro I			31.000,00	31.000,00
04	122	0008	2404	Folha de pagamento da regional Dom Pedro I			359.163,48	359.163,48
Total					0,00	0,00	390.163,48	390.163,48

Órgão: 02 PREFEITURA MUNICIPAL DE JACAREÍ
Un. Orc.: 02.13 SECRETARIA DE MEIO AMBIENTE
Un. Exe.: 02.13.08 ADMINISTRAÇÃO REGIONAL NILO MÁXIMO

Função	Subfunção	Programa	Ação	Especificação	Operação Especial	Projeto	Atividade	Total
04				Administração			279.734,65	279.734,65
04	122			Administração Geral			279.734,65	279.734,65
04	122	0008		Meio Ambiente e Bem Viver			279.734,65	279.734,65
04	122	0008	2400	Manutenção Administração Regional Nilo Máximo			31.000,00	31.000,00
04	122	0008	2448	Folha de pagamento do Distrito Nilo Máximo			248.734,65	248.734,65
Total					0,00	0,00	279.734,65	279.734,65

Órgão: 02 PREFEITURA MUNICIPAL DE JACAREÍ
Un. Orc.: 02.14 SECRETARIA DE SEGURANÇA E DEFESA DO CIDADÃO
Un. Exe.: 02.14.01 GABINETE DO SECRETÁRIO DE SEGURANÇA E DEFESA DO CIDADÃO

Função	Subfunção	Programa	Ação	Especificação	Operação Especial	Projeto	Atividade	Total
04				Administração			18.540.986,62	18.540.986,62
04	122			Administração Geral			18.540.986,62	18.540.986,62
04	122	0009		Segurança Pública, construindo a cidadania			18.540.986,62	18.540.986,62
04	122	0009	2136	Manutenção dos serviços administrativos da SSSC			46.000,00	46.000,00
04	122	0009	2139	Folha de pagamento da Secretaria de Segurança e Defesa do Cidadão			18.397.546,62	18.397.546,62
04	122	0009	2234	Despesa com bolsa auxílio a estagiários			97.440,00	97.440,00
06				Segurança Pública		1.244.000,00	1.245.000,00	2.489.000,00
06	181			Policimento		1.138.000,00	628.000,00	1.766.000,00
06	181	0009		Segurança Pública, construindo a cidadania		1.138.000,00	628.000,00	1.766.000,00
06	181	0009	1027	Aquisição e manutenção de viaturas		830.500,00		830.500,00
06	181	0009	1028	Aquisição de armamentos e munições		210.500,00		210.500,00
06	181	0009	1030	Reforma do prédio da Guarda Civil		90.000,00		90.000,00
06	181	0009	1171	Reaparelhagem e capacitação da Fiscalização e Postura		7.000,00		7.000,00
06	181	0009	2008	Manutenção da Junta de Serviço Militar			3.000,00	3.000,00
06	181	0009	2009	Manutenção do Tiro de Guerra			24.000,00	24.000,00
06	181	0009	2010	Manutenção do Corpo de Bombeiros			472.000,00	472.000,00
06	181	0009	2133	Ampliação do projeto sementeadores da paz			14.000,00	14.000,00
06	181	0009	2134	Ampliação do programa ronda escolar			24.500,00	24.500,00
06	181	0009	2135	Renovação de equipamentos e uniformes			90.500,00	90.500,00
06	182			Defesa Civil		96.000,00	17.000,00	113.000,00
06	182	0009		Segurança Pública, construindo a cidadania		96.000,00	17.000,00	113.000,00
06	182	0009	1031	Reaparelhagem e capacitação da Defesa Civil			32.000,00	32.000,00
06	182	0009	1133	Modernização e capacitação da Guarda Civil			64.000,00	64.000,00
06	182	0009	2011	Manutenção do Fundo Municipal de Defesa Civil			17.000,00	17.000,00
06	183			Informação e Inteligência		10.000,00	600.000,00	610.000,00
06	183	0009		Segurança Pública, construindo a cidadania		10.000,00	600.000,00	610.000,00
06	183	0009	1029	Aquisição de equipamentos de informática			10.000,00	10.000,00
06	183	0009	2457	Manutenção e Expansão do COI			600.000,00	600.000,00
Total					0,00	1.244.000,00	19.785.986,62	21.029.986,62

Órgão: 02 PREFEITURA MUNICIPAL DE JACAREÍ
Un. Orc.: 02.14 SECRETARIA DE SEGURANÇA E DEFESA DO CIDADÃO
Un. Exe.: 02.14.02 DEPARTAMENTO DE ASSUNTOS DA CIDADANIA

Função	Subfunção	Programa	Ação	Especificação	Operação Especial	Projeto	Atividade	Total
14				Direitos da Cidadania			55.000,00	55.000,00
14	125			Normatização e Fiscalização			55.000,00	55.000,00
14	125	0009		Segurança Pública, construindo a cidadania			55.000,00	55.000,00
14	125	0009	2137	Manutenção do Departamento de Assuntos da Cidadania			55.000,00	55.000,00
Total					0,00	0,00	55.000,00	55.000,00



Órgão: 02 PREFEITURA MUNICIPAL DE JACAREÍ
Un. Orc.: 02.15 SECRETARIA DE ESPORTES E RECREAÇÃO
Un. Exe.: 02.15.01 GABINETE DO SECRETÁRIO DE ESPORTES E RECREAÇÃO

Função	Subfunção	Programa	Ação	Especificação	Operação Especial	Projeto	Atividade	Total
04				Administração			5.025.883,64	5.025.883,64
04	122			Administração Geral			5.025.883,64	5.025.883,64
04	122	0010		Esporte e Qualidade de Vida para Todos			5.025.883,64	5.025.883,64
04	122	0010	2012	Manutenção da frota			2.000,00	2.000,00
04	122	0010	2170	Manutenção dos serviços administrativos da Secretaria de Esportes e Recreação			711.000,00	711.000,00
04	122	0010	2175	Folha de pagamento da Secretaria de Esportes e Recreação			4.262.883,64	4.262.883,64
04	122	0010	2234	Despesa com bolsa auxílio a estagiários			50.000,00	50.000,00
27				Desporto e Lazer		1.116.000,00	1.232.046,51	2.348.046,51
27	812			Desporto Comunitário			1.116.000,00	1.232.046,51
27	812	0010		Esporte e Qualidade de Vida para Todos		1.116.000,00	1.232.046,51	2.348.046,51
27	812	0010	1071	Construção, reforma e/ou ampliação de espaço esportivo	450.000,00			450.000,00
27	812	0010	1072	Implantação, reforma e ampliação de academias	216.000,00			216.000,00
27	812	0010	1301	Construção e Reforma de Campos de Futebol nos Bairros	450.000,00			450.000,00
27	812	0010	2168	Manutenção da LIFE e FADENP			800.100,00	800.100,00
27	812	0010	2171	Despesas com eventos esportivos			162.046,51	162.046,51
27	812	0010	2172	Atendimento esportivo e recreativo para PCD			18.000,00	18.000,00
27	812	0010	2173	Locação com clubes para prática esportiva			500,00	500,00
27	812	0010	2174	Manutenção de projetos esportivos			1.400,00	1.400,00
27	812	0010	2283	Subvenção com ligas e associações			50.000,00	50.000,00
27	812	0010	2374	Atleta Cidadão			200.000,00	200.000,00
Total					0,00	1.116.000,00	6.257.930,15	7.373.930,15

Órgão: 02 PREFEITURA MUNICIPAL DE JACAREÍ
Un. Orc.: 02.16 ENCARGOS GERAIS DO MUNICÍPIO
Un. Exe.: 02.16.01 RECURSOS SOB SUPERVISÃO DA SECRETARIA DE FINANÇAS

Função	Subfunção	Programa	Ação	Especificação	Operação Especial	Projeto	Atividade	Total
04				Administração	39.995.300,00		15.230.168,78	55.225.468,78
04	122			Administração Geral	39.995.300,00		13.830.168,78	53.825.468,78
04	122	0007		Modernização Estratégica da SARH	37.995.300,00		13.830.168,78	51.825.468,78
04	122	0007	0006	Amortização e encargos - SAAE	13.380.800,00			13.380.800,00
04	122	0007	0007	Amortizações e encargos - IPMJ	17.580.000,00			17.580.000,00
04	122	0007	0008	Incentivo Cultural Lei 3648/95	750.000,00			750.000,00
04	122	0007	0016	Amortização e encargos INSS-RFB-PREV-PARCO *	324.000,00			324.000,00
04	122	0007	0017	Amortizações e encargos - PMAT/PNAFM	4.580.500,00			4.580.500,00
04	122	0007	0018	Amortizações e encargos - Pró-Transporte	1.073.000,00			1.073.000,00
04	122	0007	0025	Amortização e encargos AMPLIAÇÃO ETA 3	307.000,00			307.000,00
04	122	0007	2221	Manutenção dos sistemas de informatização			273.420,00	273.420,00
04	122	0007	2223	Manutenção dos sistemas de arrecadação eo contabilidade			4.556.748,78	4.556.748,78
04	122	0007	2224	Contribuição ao PASEP			9.000.000,00	9.000.000,00
04	122	0099		Reserva de Contingência	2.000.000,00			2.000.000,00
04	122	0099	9001	Reserva de contingência	2.000.000,00			2.000.000,00
04	123			Administração Financeira			1.400.000,00	1.400.000,00
04	123	0007		Modernização Estratégica da SARH			1.400.000,00	1.400.000,00
04	123	0007	2443	Amortização e encargos CAF			1.400.000,00	1.400.000,00
28				Encargos especiais			6.595.000,00	6.595.000,00
28	843			Serviço da Dívida Interna			6.595.000,00	6.595.000,00
28	843	0007		Modernização Estratégica da SARH			6.595.000,00	6.595.000,00
28	843	0007	2465	Juros do Turi			6.000.000,00	6.000.000,00
28	843	0007	2466	Juros do Turi - Pro-pac			595.000,00	595.000,00
Total					39.995.300,00	0,00	21.825.168,78	61.820.468,78

Órgão: 02 PREFEITURA MUNICIPAL DE JACAREÍ
Un. Orc.: 02.16 ENCARGOS GERAIS DO MUNICÍPIO
Un. Exe.: 02.16.02 RECURSOS SOB SUPERVISÃO DA SECRETARIA DE ADM. E REC. HUMANOS

Função	Subfunção	Programa	Ação	Especificação	Operação Especial	Projeto	Atividade	Total
04				Administração	3.005.146,00		44.209.161,00	47.214.307,00
04	122			Administração Geral	3.005.146,00		44.209.161,00	47.214.307,00
04	122	0007		Modernização Estratégica da SARH	3.005.146,00		44.209.161,00	47.214.307,00
04	122	0007	0003	Inativos e pensionistas	3.005.146,00			3.005.146,00
04	122	0007	2225	Despesas diversas da administração			4.377.500,00	4.377.500,00
04	122	0007	2226	Despesas com correio			200.000,00	200.000,00
04	122	0007	2227	Despesas com energia elétrica			9.600.000,00	9.600.000,00
04	122	0007	2228	Serviços com telefonia			1.000.000,00	1.000.000,00
04	122	0007	2229	Manutenção de sistema integrado de gestão pública municipal			1.425.900,00	1.425.900,00
04	122	0007	2230	Despesas com aluguéis			1.835.000,00	1.835.000,00
04	122	0007	2231	Despesas com vale transporte			1.250.000,00	1.250.000,00
04	122	0007	2232	Despesas com vale alimentação			2.700.000,00	2.700.000,00
04	122	0007	2233	Despesas com vale refeição			7.600.000,00	7.600.000,00
04	122	0007	2236	Benefícios assistenciais aos servidores			30.000,00	30.000,00
04	122	0007	2237	Encargos previdenciários			14.190.761,00	14.190.761,00
Total					3.005.146,00	0,00	44.209.161,00	47.214.307,00

Órgão: 02 PREFEITURA MUNICIPAL DE JACAREÍ
Un. Orc.: 02.16 ENCARGOS GERAIS DO MUNICÍPIO
Un. Exe.: 02.16.03 RECURSOS SOB SUPERVISÃO DA PROCURADORIA-GERAL DO MUNICÍPIO

Função	Subfunção	Programa	Ação	Especificação	Operação Especial	Projeto	Atividade	Total
04				Administração	9.170.000,00		200.000,00	9.370.000,00
04	122			Administração Geral	9.170.000,00		200.000,00	9.370.000,00
04	122	0007		Modernização Estratégica da SARH	9.170.000,00		200.000,00	9.370.000,00
04	122	0007	0010	Pagamento de precatórios judiciais - DEPRE	7.650.000,00			7.650.000,00
04	122	0007	0011	Pagamento de precatórios judiciais - outros tribunais	400.000,00			400.000,00
04	122	0007	0012	Pagamento de precatórios judiciais - correção	360.000,00			360.000,00
04	122	0007	0014	Pagamento de precatórios judiciais de pequeno valor	760.000,00			760.000,00
04	122	0007	2263	Despesas judiciais e cartorárias			200.000,00	200.000,00
Total					9.170.000,00	0,00	200.000,00	9.370.000,00



Órgão: 02 PREFEITURA MUNICIPAL DE JACAREI
Un. Orc.: 02.17 SECRETARIA DE MOBILIDADE URBANA
Un. Exe.: 02.17.01 GABINETE DO SECRETÁRIO DE MOBILIDADE URBANA

Função	Subfunção	Programa	Ação	Especificação	Operação Especial	Projeto	Atividade	Total
04				Administração			7.111.587,18	7.111.587,18
04	122			Administração Geral			7.111.587,18	7.111.587,18
04	122	0015		Cidade Sustentável e Conectada			7.111.587,18	7.111.587,18
04	122	0015	2234	Despesa com bolsa auxílio a estagiários			45.000,00	45.000,00
04	122	0015	2294	Folha de pagamento da Secretaria de Mobilidade Urbana			7.066.587,18	7.066.587,18
Total					0,00	0,00	7.111.587,18	7.111.587,18

Órgão: 02 PREFEITURA MUNICIPAL DE JACAREI
Un. Orc.: 02.17 SECRETARIA DE MOBILIDADE URBANA
Un. Exe.: 02.17.02 DEPARTAMENTO ADMINISTRATIVO

Função	Subfunção	Programa	Ação	Especificação	Operação Especial	Projeto	Atividade	Total
04				Administração			697.100,00	697.100,00
04	122			Administração Geral			697.100,00	697.100,00
04	122	0015		Cidade Sustentável e Conectada			697.100,00	697.100,00
04	122	0015	2105	Serviços de divulgação da administração			26.400,00	26.400,00
04	122	0015	2296	Manutenção do Departamento Administrativo			670.700,00	670.700,00
Total					0,00	0,00	697.100,00	697.100,00

Órgão: 02 PREFEITURA MUNICIPAL DE JACAREI
Un. Orc.: 02.17 SECRETARIA DE MOBILIDADE URBANA
Un. Exe.: 02.17.03 DEPARTAMENTO DE TRÂNSITO

Função	Subfunção	Programa	Ação	Especificação	Operação Especial	Projeto	Atividade	Total
04				Administração			290.000,00	290.000,00
04	122			Administração Geral			290.000,00	290.000,00
04	122	0015		Cidade Sustentável e Conectada			290.000,00	290.000,00
04	122	0015	2012	Manutenção da frota			210.000,00	210.000,00
04	122	0015	2013	Abastecimento da frota			80.000,00	80.000,00
15				Urbanismo		3.714.500,00	17.064.875,00	20.779.375,00
15	451			Infra-estrutura Urbana		3.712.500,00	17.064.875,00	20.777.375,00
15	451	0015		Cidade Sustentável e Conectada		3.712.500,00	17.064.875,00	20.777.375,00
15	451	0015	1015	Elaboração do Plano de Mobilidade Urbana		705.500,00		705.500,00
15	451	0015	1166	Acessibilidade Construção e Manut. de Ciclovias e Ciclofaixas		12.000,00		12.000,00
15	451	0015	1167	Acessibilidade Construção e Manut. de calçadas Públicas		1.891.000,00		1.891.000,00
15	451	0015	1168	Implantação de manutenção do COI		253.000,00		253.000,00
15	451	0015	1329	Engenharia de Tráfego		851.000,00		851.000,00
15	451	0015	2157	Educação de trânsito			213.000,00	213.000,00
15	451	0015	2158	Manutenção do Depto. de Trânsito			11.000,00	11.000,00
15	451	0015	2159	Sistema de Fiscalização de Trânsito			8.496.300,00	8.496.300,00
15	451	0015	2160	Ampliação e manutenção da sinalização de trânsito			7.793.575,00	7.793.575,00
15	451	0015	2403	Engenharia de Campo			551.000,00	551.000,00
15	452			Serviços Urbanos		2.000,00		2.000,00
15	452	0015		Cidade Sustentável e Conectada		2.000,00		2.000,00
15	452	0015	1302	Recapeamento de Vias		2.000,00		2.000,00
26				Transporte			20.000,00	20.000,00
26	452			Serviços Urbanos			20.000,00	20.000,00
26	452	0015		Cidade Sustentável e Conectada			20.000,00	20.000,00
26	452	0015	2161	Gestão do trânsito			20.000,00	20.000,00
Total					0,00	3.714.500,00	17.374.875,00	21.089.375,00

Órgão: 02 PREFEITURA MUNICIPAL DE JACAREI
Un. Orc.: 02.17 SECRETARIA DE MOBILIDADE URBANA
Un. Exe.: 02.17.04 DEPARTAMENTO DE TRANSPORTES

Função	Subfunção	Programa	Ação	Especificação	Operação Especial	Projeto	Atividade	Total
04				Administração			25.000,00	25.000,00
04	122			Administração Geral			25.000,00	25.000,00
04	122	0015		Cidade Sustentável e Conectada			25.000,00	25.000,00
04	122	0015	2163	Manutenção do Depto. de Transportes			25.000,00	25.000,00
15				Urbanismo		38.000,00	1.786.000,00	1.824.000,00
15	451			Infra-estrutura Urbana		38.000,00	1.786.000,00	1.824.000,00
15	451	0015		Cidade Sustentável e Conectada		38.000,00	1.786.000,00	1.824.000,00
15	451	0015	1178	Sistema de Controle de Qualidade do Transporte Coletivo		17.000,00		17.000,00
15	451	0015	1330	Controle de Qualidade do Transporte Privado		21.000,00		21.000,00
15	451	0015	2162	Gestão e manutenção do Terminal Turístico Rodoviário			586.000,00	586.000,00
15	451	0015	2442	Custeio do Transporte Público			1.200.000,00	1.200.000,00
26				Transporte		765.000,00		765.000,00
26	453			Transportes Coletivos Urbanos		765.000,00		765.000,00
26	453	0015		Cidade Sustentável e Conectada		765.000,00		765.000,00
26	453	0015	1070	Instalação e manutenção de abrigos de ônibus		765.000,00		765.000,00
Total					0,00	803.000,00	1.811.000,00	2.614.000,00

Órgão: 02 PREFEITURA MUNICIPAL DE JACAREI
Un. Orc.: 02.18 PROCURADORIA-GERAL DO MUNICÍPIO
Un. Exe.: 02.18.01 GABINETE DO PROCURADOR GERAL

Função	Subfunção	Programa	Ação	Especificação	Operação Especial	Projeto	Atividade	Total
02				Judiciária		1.501.000,00	3.950.153,20	5.451.153,20
02	062			Defesa do Interesse Público no Processo Judiciário		1.501.000,00	3.950.153,20	5.451.153,20
02	062	0007		Modernização Estratégica da SARH		1.501.000,00	3.950.153,20	5.451.153,20
02	062	0007	1008	Reforma e ampliação do Fórum		1.501.000,00		1.501.000,00
02	062	0007	2234	Despesa com bolsa auxílio a estagiários			140.000,00	140.000,00
02	062	0007	2338	Folha de pagamento da Procuradoria - Geral			3.524.153,20	3.524.153,20
02	062	0007	2362	Manutenção de serviços administrativos PGM			286.000,00	286.000,00
Total					0,00	1.501.000,00	3.950.153,20	5.451.153,20



Órgão: 03 SAAE-SERVIÇO AUTONOMO DE AGUA E ESG.DE JACAREI
Un. Orc.: 03.01 GABINETE DA PRESIDÊNCIA
Un. Exe.: 03.01.01 GABINETE DA PRESIDÊNCIA E DEPENDÊNCIAS

Função	Subfunção	Programa	Ação	Especificação	Operação Especial	Projeto	Atividade	Total
04				Administração			1.630.000,00	1.630.000,00
04	122			Administração Geral			1.630.000,00	1.630.000,00
04	122	0011		Investindo em Saneamento			1.630.000,00	1.630.000,00
04	122	0011	2239	Serviços de divulgação da administração - SAAE			150.000,00	150.000,00
04	122	0011	2256	Folha de pagamento do Gabinete da Presidência			1.480.000,00	1.480.000,00
17				Saneamento			353.000,00	353.000,00
17	512			Saneamento Básico Urbano			353.000,00	353.000,00
17	512	0011		Investindo em Saneamento			353.000,00	353.000,00
17	512	0011	2238	Manutenção do Gabinete da Presidência			353.000,00	353.000,00
Total					0,00	0,00	1.983.000,00	1.983.000,00

Órgão: 03 SAAE-SERVIÇO AUTONOMO DE AGUA E ESG.DE JACAREI
Un. Orc.: 03.01 GABINETE DA PRESIDÊNCIA
Un. Exe.: 03.01.03 PROCURADORIA JURÍDICA E DEPENDÊNCIAS

Função	Subfunção	Programa	Ação	Especificação	Operação Especial	Projeto	Atividade	Total
04				Administração			1.372.000,00	1.372.000,00
04	122			Administração Geral			1.372.000,00	1.372.000,00
04	122	0011		Investindo em Saneamento			1.372.000,00	1.372.000,00
04	122	0011	2378	Manutenção da Procuradoria Jurídica			112.000,00	112.000,00
04	122	0011	2379	Folha de Pagamento da Procuradoria Jurídica			1.260.000,00	1.260.000,00
Total					0,00	0,00	1.372.000,00	1.372.000,00

Órgão: 03 SAAE-SERVIÇO AUTONOMO DE AGUA E ESG.DE JACAREI
Un. Orc.: 03.02 DEPARTAMENTO DE PLANEJAMENTO E OBRAS
Un. Exe.: 03.02.01 GABINETE DO DIRETOR DE PLANEJAMENTO E OBRAS E DEPENDÊNCIAS

Função	Subfunção	Programa	Ação	Especificação	Operação Especial	Projeto	Atividade	Total
04				Administração			1.138.000,00	2.700.000,00
04	122			Administração Geral			1.138.000,00	2.700.000,00
04	122	0011		Investindo em Saneamento			1.138.000,00	2.700.000,00
04	122	0011	1109	Aquisição de imóveis			733.000,00	733.000,00
04	122	0011	1176	Ampliação e Melhoria de Prédios Públicos SAAE			405.000,00	405.000,00
04	122	0011	2258	Folha de pagamento do Depto. de Planejamento e Obras			2.700.000,00	2.700.000,00
17				Saneamento			65.794.000,00	763.000,00
17	512			Saneamento Básico Urbano			65.794.000,00	763.000,00
17	512	0011		Investindo em Saneamento			65.794.000,00	763.000,00
17	512	0011	1108	Ampliação e melhoria no sistema de abastecimento de água			2.900.000,00	2.900.000,00
17	512	0011	1187	Universalização da Água e Esgoto- Avançar Cidades			1.050.000,00	1.050.000,00
17	512	0011	1188	Ampliação de Infraestrutura - Finsa			15.000.000,00	15.000.000,00
17	512	0011	1279	Ampliação e Melhorias do Esgotamento Sanitário			6.617.000,00	6.617.000,00
17	512	0011	1280	Sistema Básico Integrado de Água e Esgoto PAC 2			31.555.000,00	31.555.000,00
17	512	0011	1281	Sistema de Esgotamento Sanitário e Perdas - Fehidro			1.419.000,00	1.419.000,00
17	512	0011	1282	Universalização do Sistema de Água e Esgoto - Agevap			7.253.000,00	7.253.000,00
17	512	0011	2249	Manutenção do Depto. de Planejamento e Obras			763.000,00	763.000,00
Total					0,00	66.932.000,00	3.463.000,00	70.395.000,00

Órgão: 03 SAAE-SERVIÇO AUTONOMO DE AGUA E ESG.DE JACAREI
Un. Orc.: 03.03 DEPARTAMENTO DE OPERAÇÕES
Un. Exe.: 03.03.01 GABINETE DO DIRETOR DE OPERAÇÕES E DEPENDÊNCIAS

Função	Subfunção	Programa	Ação	Especificação	Operação Especial	Projeto	Atividade	Total
04				Administração			24.400.000,00	24.400.000,00
04	122			Administração Geral			24.400.000,00	24.400.000,00
04	122	0011		Investindo em Saneamento			24.400.000,00	24.400.000,00
04	122	0011	2248	Locação de veículos			2.800.000,00	2.800.000,00
04	122	0011	2254	Energia elétrica			12.000.000,00	12.000.000,00
04	122	0011	2259	Folha de pagamento do Departamento de Operações			9.600.000,00	9.600.000,00
17				Saneamento			11.521.000,00	11.521.000,00
17	512			Saneamento Básico Urbano			11.521.000,00	11.521.000,00
17	512	0011		Investindo em Saneamento			11.521.000,00	11.521.000,00
17	512	0011	2250	Manutenção do Departamento de Operações			11.521.000,00	11.521.000,00
Total					0,00	0,00	35.921.000,00	35.921.000,00

Órgão: 03 SAAE-SERVIÇO AUTONOMO DE AGUA E ESG.DE JACAREI
Un. Orc.: 03.04 DEPARTAMENTO FINANCEIRO
Un. Exe.: 03.04.01 GABINETE DO DIRETOR FINANCEIRO E DEPENDÊNCIAS

Função	Subfunção	Programa	Ação	Especificação	Operação Especial	Projeto	Atividade	Total
04				Administração			2.861.000,00	2.861.000,00
04	122			Administração Geral			2.861.000,00	2.861.000,00
04	122	0011		Investindo em Saneamento			2.861.000,00	2.861.000,00
04	122	0011	2241	Manutenção do Departamento Financeiro			1.991.000,00	1.991.000,00
04	122	0011	2260	Folha de pagamento do Departamento Financeiro			870.000,00	870.000,00
Total					0,00	0,00	2.861.000,00	2.861.000,00

Órgão: 03 SAAE-SERVIÇO AUTONOMO DE AGUA E ESG.DE JACAREI
Un. Orc.: 03.05 DEPARTAMENTO ADMINISTRATIVO
Un. Exe.: 03.05.01 GABINETE DO DIRETOR ADMINISTRATIVO E DEPENDÊNCIAS

Função	Subfunção	Programa	Ação	Especificação	Operação Especial	Projeto	Atividade	Total
04				Administração			12.538.000,00	12.538.000,00
04	122			Administração Geral			12.538.000,00	12.538.000,00
04	122	0011		Investindo em Saneamento			12.538.000,00	12.538.000,00
04	122	0011	2243	Manutenção do Departamento Administrativo			7.628.000,00	7.628.000,00
04	122	0011	2245	Despesas com telecomunicações			260.000,00	260.000,00
04	122	0011	2261	Folha de pagamento do Departamento Administrativo			4.650.000,00	4.650.000,00
17				Saneamento			200.000,00	200.000,00
17	512			Saneamento Básico Urbano			200.000,00	200.000,00
17	512	0011		Investindo em Saneamento			200.000,00	200.000,00
17	512	0011	1054	Aquisição de hidrômetros			200.000,00	200.000,00
Total					0,00	200.000,00	12.538.000,00	12.738.000,00



Órgão: 03 SAAE-SERVIÇO AUTONOMO DE AGUA E ESG.DE JACAREI
Un. Orc.: 03.06 ENCARGOS GERAIS DA AUTARQUIA
Un. Exe.: 03.06.01 ENCARGOS GERAIS

Função	Subfunção	Programa	Ação	Especificação	Operação Especial	Projeto	Atividade	Total
04				Administração	1.215.000,00		11.097.000,00	12.312.000,00
04	122			Administração Geral	1.215.000,00		11.097.000,00	12.312.000,00
04	122	0011		Investindo em Saneamento	1.215.000,00		11.097.000,00	12.312.000,00
04	122	0011	0003	Inativos e pensionistas	195.000,00			195.000,00
04	122	0011	0009	Precatórios judiciais	1.010.000,00			1.010.000,00
04	122	0011	2184	Despesas com vale refeição			2.400.000,00	2.400.000,00
04	122	0011	2232	Despesas com vale alimentação			880.000,00	880.000,00
04	122	0011	2244	Despesas diversas da administração - SAAE			20.000,00	20.000,00
04	122	0011	2246	Vale transporte/alimentação			850.000,00	850.000,00
04	122	0011	2247	Bolsa auxílio - estágio			150.000,00	150.000,00
04	122	0011	2255	Encargos previdenciários			6.197.000,00	6.197.000,00
04	122	0011	2284	Serviço de Regulação de Jacareí			600.000,00	600.000,00
04	122	0011	9002	Reserva de contingência - SAAE	10.000,00			10.000,00
Total					1.215.000,00	0,00	11.097.000,00	12.312.000,00

Órgão: 03 SAAE-SERVIÇO AUTONOMO DE AGUA E ESG.DE JACAREI
Un. Orc.: 03.06 ENCARGOS GERAIS DA AUTARQUIA
Un. Exe.: 03.06.02 ENCARGOS GERAIS DA AUTARQUIA

Função	Subfunção	Programa	Ação	Especificação	Operação Especial	Projeto	Atividade	Total
04				Administração			25.000,00	25.000,00
04	122			Administração Geral			25.000,00	25.000,00
04	122	0011		Investindo em Saneamento			25.000,00	25.000,00
04	122	0011	2236	Benefícios assistenciais aos servidores			25.000,00	25.000,00
Total					0,00	0,00	25.000,00	25.000,00

Órgão: 03 SAAE-SERVIÇO AUTONOMO DE AGUA E ESG.DE JACAREI
Un. Orc.: 03.07 DEPARTAMENTO COMERCIAL
Un. Exe.: 03.07.01 GABINETE DO DIRETOR COMERCIAL E DEPENDÊNCIAS

Função	Subfunção	Programa	Ação	Especificação	Operação Especial	Projeto	Atividade	Total
04				Administração			8.311.000,00	8.311.000,00
04	122			Administração Geral			8.311.000,00	8.311.000,00
04	122	0011		Investindo em Saneamento			8.311.000,00	8.311.000,00
04	122	0011	2388	Manutenção da Diretoria Comercial			3.811.000,00	3.811.000,00
04	122	0011	2389	Folha de Pagamento da Diretoria Comercial			4.500.000,00	4.500.000,00
17				Saneamento			350.000,00	350.000,00
17	512			Saneamento Básico Urbano			350.000,00	350.000,00
17	512	0011		Investindo em Saneamento			350.000,00	350.000,00
17	512	0011	2361	Controle e Redução de Perdas			350.000,00	350.000,00
Total					0,00	0,00	8.661.000,00	8.661.000,00

Órgão: 03 SAAE-SERVIÇO AUTONOMO DE AGUA E ESG.DE JACAREI
Un. Orc.: 03.08 DIRETORIA TÉCNICA
Un. Exe.: 03.08.01 DIRETORIA TÉCNICA DE TRATAMENTO DE ÁGUA E ESGOTO

Função	Subfunção	Programa	Ação	Especificação	Operação Especial	Projeto	Atividade	Total
04				Administração			4.100.000,00	4.100.000,00
04	122			Administração Geral			4.100.000,00	4.100.000,00
04	122	0011		Investindo em Saneamento			4.100.000,00	4.100.000,00
04	122	0011	2406	Folha de Pagamento do Departamento de Tratamento de Água e Esgoto			4.100.000,00	4.100.000,00
17				Saneamento			14.043.000,00	14.043.000,00
17	512			Saneamento Básico Urbano			14.043.000,00	14.043.000,00
17	512	0011		Investindo em Saneamento			14.043.000,00	14.043.000,00
17	512	0011	2330	Insumos de Água			3.500.000,00	3.500.000,00
17	512	0011	2405	Manutenção do Departamento de Tratamento de Água e Esgoto			9.503.000,00	9.503.000,00
17	512	0011	2455	Cobrança de recursos hídricos ANA			1.000.000,00	1.000.000,00
17	512	0011	2456	Cobrança de recursos hídricos DAAE			40.000,00	40.000,00
Total					0,00	0,00	18.143.000,00	18.143.000,00

Órgão: 04 IPMJ - INSTITUTO DE PREVIDENCIA MUNICIPAL DE JACAREÍ
Un. Orc.: 04.01 DIRETORIA EXECUTIVA DO IPMJ
Un. Exe.: 04.01.01 GABINETE DA DIRETORIA EXECUTIVA DO IPMJ

Função	Subfunção	Programa	Ação	Especificação	Operação Especial	Projeto	Atividade	Total
09				Previdência Social	112.976.000,00	1.751.000,00	4.685.000,00	119.412.000,00
09	272			Previdência do Regime Estatutário	112.976.000,00	1.751.000,00	4.685.000,00	119.412.000,00
09	272	0012		Previdência do Servidor Público Municipal	112.976.000,00	1.751.000,00	4.685.000,00	119.412.000,00
09	272	0012	0003	Inativos e pensionistas	110.000.000,00			110.000.000,00
09	272	0012	0004	Compensação financeira	620.000,00			620.000,00
09	272	0012	0010	Pagamento de precatórios judiciais - DEPRE	156.000,00			156.000,00
09	272	0012	0012	Pagamento de precatórios judiciais - correção	50.000,00			50.000,00
09	272	0012	1104	Aquisição de imóvel para sede do IPMJ		1.000,00		1.000,00
09	272	0012	1346	Construção da Sede do IPMJ		1.750.000,00		1.750.000,00
09	272	0012	1347	Obrigações sobre Valores Mobiliários	2.000.000,00			2.000.000,00
09	272	0012	1348	Despesas e Encargos com Pessoal			2.360.000,00	2.360.000,00
09	272	0012	2213	Manutenção Gabinete da Diretoria Executiva do IPMJ			2.022.000,00	2.022.000,00
09	272	0012	2214	Manutenção predial e veicular			303.000,00	303.000,00
09	272	0012	2454	Outras despesas previdenciárias	150.000,00			150.000,00
99				Reserva de Contingência	26.185.000,00			26.185.000,00
99	997			Reserva de Contingência para o RPPS	26.185.000,00			26.185.000,00
99	997	0012		Previdência do Servidor Público Municipal	26.185.000,00			26.185.000,00
99	997	0012	0002	Reserva do RPPS	26.185.000,00			26.185.000,00
Total					139.161.000,00	1.751.000,00	4.685.000,00	145.597.000,00



Órgão: 05 FUNDAÇÃO CULTURAL DE JACAREHY - JOSÉ MARIA DE ABREU
Un. Orc.: 05.01 PRESIDÊNCIA DA FUNDAÇÃO CULTURAL DE JACAREHY
Un. Exe.: 05.01.01 GABINETE DA PRESIDÊNCIA DA FUNDAÇÃO CULTURAL DE JACAREHY

Função	Subfunção	Programa	Ação	Especificação	Operação Especial	Projeto	Atividade	Total
04				Administração			3.695.252,80	3.695.252,80
04	122			Administração Geral			3.695.252,80	3.695.252,80
04	122	0013		Fomento Cultural e Defesa do Patrimônio			3.695.252,80	3.695.252,80
04	122	0013	2198	Manutenção da Fundação Cultural			395.848,00	395.848,00
04	122	0013	2202	Folha de pagamento da Fundação Cultural			3.240.940,80	3.240.940,80
04	122	0013	2234	Despesa com bolsa auxílio a estagiários			58.464,00	58.464,00
13				Cultura		1.829.920,00	2.951.400,00	4.781.320,00
13	391			Patrimônio Histórico, Artístico e Arqueológico		535.000,00		535.000,00
13	391	0013		Fomento Cultural e Defesa do Patrimônio		535.000,00		535.000,00
13	391	0013	1349	Arquivo Público e Histórico do Município de Jacareí				535.000,00
13	392			Difusão Cultural		1.294.920,00	2.951.400,00	4.246.320,00
13	392	0013		Fomento Cultural e Defesa do Patrimônio		1.294.920,00	2.951.400,00	4.246.320,00
13	392	0013	1092	Reformas e adaptações de espaços públicos - FMC			41.920,00	41.920,00
13	392	0013	1093	Preservação do patrimônio cultural - FMC			168.000,00	168.000,00
13	392	0013	1094	Revitalização do Museu de Antropologia do Vale do Paraíba			1.045.000,00	1.045.000,00
13	392	0013	1296	Fundo de Patrimônio Cultural			40.000,00	40.000,00
13	392	0013	2199	Promoção de eventos culturais			1.645.000,00	1.645.000,00
13	392	0013	2302	Fundo Municipal de Cultura			301.000,00	301.000,00
13	392	0013	2303	Escola Livre de Artes Multidisciplinares			336.400,00	336.400,00
13	392	0013	2305	Cursos, Capacitações, aperfeiçoamentos, visitas técnicas, encontros, simpósios, congresso e fóruns			15.000,00	15.000,00
13	392	0013	2343	Incubadora de Negócios Criativos e Culturais			404.000,00	404.000,00
13	392	0013	2345	Formação Cultural - Oficinas			250.000,00	250.000,00
Total					0,00	1.829.920,00	6.646.652,80	8.476.572,80

Órgão: 06 FUNDAÇÃO PRÓ-LAR DE JACAREÍ
Un. Orc.: 06.01 PRESIDÊNCIA DA FUNDAÇÃO PRÓ-LAR DE JACAREÍ
Un. Exe.: 06.01.01 GABINETE DA PRESIDÊNCIA DA FUNDAÇÃO PRÓ-LAR DE JACAREÍ

Função	Subfunção	Programa	Ação	Especificação	Operação Especial	Projeto	Atividade	Total
04				Administração			928.000,00	928.000,00
04	482			Habitação Urbana			928.000,00	928.000,00
04	482	0014		Habitação Para Todos			928.000,00	928.000,00
04	482	0014	2012	Manutenção da frota			125.000,00	125.000,00
04	482	0014	2203	Manutenção dos serviços administrativos do Gabinete da Presidência			803.000,00	803.000,00
16				Habitação			19.000,00	19.000,00
16	482			Habitação Urbana			19.000,00	19.000,00
16	482	0014		Habitação Para Todos			19.000,00	19.000,00
16	482	0014	2118	Capacitação, desenvolvimento e valorização profissional			19.000,00	19.000,00
Total					0,00	0,00	947.000,00	947.000,00

Órgão: 06 FUNDAÇÃO PRÓ-LAR DE JACAREÍ
Un. Orc.: 06.01 PRESIDÊNCIA DA FUNDAÇÃO PRÓ-LAR DE JACAREÍ
Un. Exe.: 06.01.02 FUNDO MUNICIPAL DE HABITAÇÃO DE INTERESSE SOCIAL

Função	Subfunção	Programa	Ação	Especificação	Operação Especial	Projeto	Atividade	Total
16				Habitação			2.317.390,00	2.317.390,00
16	482			Habitação Urbana			2.317.390,00	2.317.390,00
16	482	0014		Habitação Para Todos			2.317.390,00	2.317.390,00
16	482	0014	2269	Manutenção dos serviços administrativos do Gabinete do FMHIS			73.000,00	73.000,00
16	482	0014	2270	Construção e reformas em bens próprios - FMHIS			794.390,00	794.390,00
16	482	0014	2280	Regularização Fundiária de Núcleos de Interesse Social			650.000,00	650.000,00
16	482	0014	2397	Edificações destinadas à Permissão de Uso - FMHIS			800.000,00	800.000,00
Total					0,00	0,00	2.317.390,00	2.317.390,00

Órgão: 06 FUNDAÇÃO PRÓ-LAR DE JACAREÍ
Un. Orc.: 06.01 PRESIDÊNCIA DA FUNDAÇÃO PRÓ-LAR DE JACAREÍ
Un. Exe.: 06.01.03 DEPARTAMENTO TÉCNICO OPERACIONAL

Função	Subfunção	Programa	Ação	Especificação	Operação Especial	Projeto	Atividade	Total
16				Habitação		3.439.400,00	17.000,00	3.456.400,00
16	482			Habitação Urbana		3.439.400,00	17.000,00	3.456.400,00
16	482	0014		Habitação Para Todos		3.439.400,00	17.000,00	3.456.400,00
16	482	0014	1304	Fornecimento de Material para Construção de 29 Habitações			1.461.600,00	1.461.600,00
16	482	0014	1305	Programa Reforma Legal			877.800,00	877.800,00
16	482	0014	1306	Construções de Habitações de interesse Social no Núcleo Urbano da Rua Javari			1.100.000,00	1.100.000,00
16	482	0014	2204	Manutenção do programa de plantas populares - FMHIS			17.000,00	17.000,00
Total					0,00	3.439.400,00	17.000,00	3.456.400,00

Órgão: 06 FUNDAÇÃO PRÓ-LAR DE JACAREÍ
Un. Orc.: 06.01 PRESIDÊNCIA DA FUNDAÇÃO PRÓ-LAR DE JACAREÍ
Un. Exe.: 06.01.04 DEPARTAMENTO TÉCNICO SOCIAL

Função	Subfunção	Programa	Ação	Especificação	Operação Especial	Projeto	Atividade	Total
16				Habitação			1.430.000,00	1.430.000,00
16	482			Habitação Urbana			1.430.000,00	1.430.000,00
16	482	0014		Habitação Para Todos			1.430.000,00	1.430.000,00
16	482	0014	2210	Manutenção do programa de auxílio aluguel			1.430.000,00	1.430.000,00
Total					0,00	0,00	1.430.000,00	1.430.000,00

Órgão: 07 SERVIÇO DE REGULAÇÃO DE SANEAMENTO DE JACAREÍ - SRJ
Un. Orc.: 07.01 PRESIDÊNCIA DO SERVIÇO DE REGULAÇÃO DE JACAREÍ
Un. Exe.: 07.01.01 GABINETE DA PRESIDÊNCIA E DEPENDÊNCIAS

Função	Subfunção	Programa	Ação	Especificação	Operação Especial	Projeto	Atividade	Total
04				Administração			1.017.000,00	1.017.000,00
04	122			Administração Geral			1.017.000,00	1.017.000,00
04	122	0011		Investindo em Saneamento			1.017.000,00	1.017.000,00
04	122	0011	2277	Folha de pagamento do Serviço de Regulação de Jacareí			1.017.000,00	1.017.000,00
17				Saneamento			127.000,00	127.000,00
17	125			Normatização e Fiscalização			127.000,00	127.000,00
17	125	0011		Investindo em Saneamento			127.000,00	127.000,00
17	125	0011	2276	Manutenção do Serviço de Regulação e Dependências			127.000,00	127.000,00
Total					0,00	0,00	1.144.000,00	1.144.000,00

Total Geral					197.456.446,00	268.032.198,92	925.747.443,37	1.391.236.088,29
--------------------	--	--	--	--	----------------	----------------	----------------	------------------



Função	Subfunção	Programa	Especificação	Operação Especial	Projeto	Atividade	Total
01			Legislativa	4.910.000,00	430.000,00	20.188.000,00	25.528.000,00
01	031		Ação Legislativa	4.910.000,00	430.000,00	20.188.000,00	25.528.000,00
01	031	0001	Processo Legislativo	4.910.000,00	430.000,00	20.188.000,00	25.528.000,00
02			Judiciária		1.501.000,00	3.950.153,20	5.451.153,20
02	062		Defesa do Interesse Público no Processo Judiciário		1.501.000,00	3.950.153,20	5.451.153,20
02	062	0007	Modernização Estratégica da SARH		1.501.000,00	3.950.153,20	5.451.153,20
04			Administração	53.385.446,00	65.002.879,55	532.321.448,00	650.709.773,55
04	122		Administração Geral	53.385.446,00	65.002.879,55	529.678.448,00	648.066.773,55
04	122	0002	Desenvolvimento Econômico			4.557.655,08	4.557.655,08
04	122	0003	Cidade Saudável		2.779.750,00	164.209.210,92	166.988.960,92
04	122	0004	Cidade Viva e Educadora			124.023.918,87	124.023.918,87
04	122	0005	Cidade Acolhedora			11.723.224,64	11.723.224,64
04	122	0006	Infraestrutura e melhoria no sistema viário, pluvial e estrutural		500,00	16.117.057,95	16.117.557,95
04	122	0007	Modernização Estratégica da SARH	50.170.446,00		79.700.629,70	129.871.075,70
04	122	0008	Meio Ambiente e Bem Viver		4.150.000,00	9.170.092,66	13.320.092,66
04	122	0009	Segurança Pública, construindo a cidadania			18.540.986,62	18.540.986,62
04	122	0010	Esporte e Qualidade de Vida para Todos			5.025.883,64	5.025.883,64
04	122	0011	Investindo em Saneamento	1.215.000,00	1.138.000,00	70.051.000,00	72.404.000,00
04	122	0013	Fomento Cultural e Defesa do Patrimônio			3.695.252,80	3.695.252,80
04	122	0015	Cidade Sustentável e Conectada			8.123.687,18	8.123.687,18
04	122	0017	Planejamento e Gestão Governamental		56.934.629,55	14.739.847,94	71.674.477,49
04	122	0099	Reserva de Contingência	2.000.000,00			2.000.000,00
04	123		Administração Financeira			1.400.000,00	1.400.000,00
04	123	0007	Modernização Estratégica da SARH			1.400.000,00	1.400.000,00
04	126		Tecnologia da Informação			315.000,00	315.000,00
04	126	0007	Modernização Estratégica da SARH			315.000,00	315.000,00
04	482		Habitação Urbana			928.000,00	928.000,00
04	482	0014	Habitação Para Todos			928.000,00	928.000,00
06			Segurança Pública		1.244.000,00	1.245.000,00	2.489.000,00
06	181		Policamento		1.138.000,00	628.000,00	1.766.000,00
06	181	0009	Segurança Pública, construindo a cidadania		1.138.000,00	628.000,00	1.766.000,00
06	182		Defesa Civil		96.000,00	17.000,00	113.000,00
06	182	0009	Segurança Pública, construindo a cidadania		96.000,00	17.000,00	113.000,00
06	183		Informação e Inteligência		10.000,00	600.000,00	610.000,00
06	183	0009	Segurança Pública, construindo a cidadania		10.000,00	600.000,00	610.000,00
08			Assistência Social		1.118.720,00	20.500.393,83	21.619.113,83
08	241		Assistência ao Idoso			594.000,00	594.000,00
08	241	0005	Cidade Acolhedora			594.000,00	594.000,00
08	242		Assistência ao Portador de Deficiência			866.590,05	866.590,05
08	242	0005	Cidade Acolhedora			866.590,05	866.590,05
08	243		Assistência à Criança e ao Adolescente			1.213.803,78	1.213.803,78
08	243	0005	Cidade Acolhedora			1.213.803,78	1.213.803,78
08	244		Assistência Comunitária		1.118.720,00	16.517.000,00	17.635.720,00
08	244	0005	Cidade Acolhedora		1.118.720,00	16.517.000,00	17.635.720,00
08	306		Alimentação e Nutrição			1.309.000,00	1.309.000,00
08	306	0005	Cidade Acolhedora			1.309.000,00	1.309.000,00

Função	Subfunção	Programa	Especificação	Operação Especial	Projeto	Atividade	Total
09			Previdência Social	112.976.000,00	1.751.000,00	4.685.000,00	119.412.000,00
09	272		Previdência do Regime Estatutário	112.976.000,00	1.751.000,00	4.685.000,00	119.412.000,00
09	272	0012	Previdência do Servidor Público Municipal	112.976.000,00	1.751.000,00	4.685.000,00	119.412.000,00
10			Saúde		1.386.000,00	97.644.102,54	99.030.102,54
10	301		Atenção Básica		1.385.000,00	28.831.490,80	30.216.490,80
10	301	0003	Cidade Saudável		1.385.000,00	28.831.490,80	30.216.490,80
10	302		Assistência Hospitalar e Ambulatorial		1.000,00	4.636.736,00	4.637.736,00
10	302	0003	Cidade Saudável		1.000,00	4.636.736,00	4.637.736,00
10	304		Vigilância Sanitária			3.173.875,74	3.173.875,74
10	304	0003	Cidade Saudável			3.173.875,74	3.173.875,74
10	305		Vigilância Epidemiológica			61.002.000,00	61.002.000,00
10	305	0003	Cidade Saudável			61.002.000,00	61.002.000,00
11			Trabalho		75.000,00		75.000,00
11	331		Proteção e Benefícios ao Trabalhador		75.000,00		75.000,00
11	331	0002	Desenvolvimento Econômico		75.000,00		75.000,00
12			Educação		25.329.629,81	96.580.179,17	121.909.808,98
12	122		Administração Geral			440.492,77	440.492,77
12	122	0004	Cidade Viva e Educadora			440.492,77	440.492,77
12	361		Ensino Fundamental		10.380.970,27	50.035.757,99	60.416.728,26
12	361	0004	Cidade Viva e Educadora		10.380.970,27	50.035.757,99	60.416.728,26
12	364		Ensino Superior			700.546,91	700.546,91
12	364	0004	Cidade Viva e Educadora			700.546,91	700.546,91
12	365		Educação Infantil		14.948.659,54	43.306.256,59	58.254.916,13
12	365	0004	Cidade Viva e Educadora		14.948.659,54	43.306.256,59	58.254.916,13
12	368		Educação Básica			397.124,91	397.124,91
12	368	0004	Cidade Viva e Educadora			397.124,91	397.124,91
12	453		Transportes Coletivos Urbanos			1.700.000,00	1.700.000,00
12	453	0004	Cidade Viva e Educadora			1.700.000,00	1.700.000,00
13			Cultura		1.829.920,00	2.951.400,00	4.781.320,00
13	391		Patrimônio Histórico, Artístico e Arqueológico		535.000,00		535.000,00
13	391	0013	Fomento Cultural e Defesa do Patrimônio		535.000,00		535.000,00
13	392		Difusão Cultural		1.294.920,00	2.951.400,00	4.246.320,00
13	392	0013	Fomento Cultural e Defesa do Patrimônio		1.294.920,00	2.951.400,00	4.246.320,00
14			Direitos da Cidadania			55.000,00	55.000,00
14	125		Normatização e Fiscalização			55.000,00	55.000,00
14	125	0009	Segurança Pública, construindo a cidadania			55.000,00	55.000,00
15			Urbanismo		96.669.649,56	103.655.330,12	200.324.979,68
15	451		Infra-estrutura Urbana		93.537.649,56	103.555.330,12	197.092.979,68
15	451	0006	Infraestrutura e melhoria no sistema viário, pluvial e estrutural		45.401.259,56	1.582.683,80	46.983.943,36
15	451	0008	Meio Ambiente e Bem Viver		385.890,00	79.121.771,32	79.507.661,32
15	451	0015	Cidade Sustentável e Conectada		3.750.500,00	18.850.875,00	22.601.375,00
15	451	0017	Planejamento e Gestão Governamental		44.000.000,00	4.000.000,00	48.000.000,00
15	452		Serviços Urbanos		3.132.000,00	100.000,00	3.232.000,00
15	452	0008	Meio Ambiente e Bem Viver		130.000,00	100.000,00	230.000,00
15	452	0015	Cidade Sustentável e Conectada		2.000,00		2.000,00
15	452	0017	Planejamento e Gestão Governamental		3.000.000,00		3.000.000,00



Função	Subfunção	Programa	Especificação	Operação Especial	Projeto	Atividade	Total
16			Habitação		3.439.400,00	3.783.390,00	7.222.790,00
16	482		Habitação Urbana		3.439.400,00	3.783.390,00	7.222.790,00
16	482	0014	Habitação Para Todos		3.439.400,00	3.783.390,00	7.222.790,00
17			Saneamento		65.994.000,00	27.157.000,00	93.151.000,00
17	125		Normatização e Fiscalização			127.000,00	127.000,00
17	125	0011	Investindo em Saneamento			127.000,00	127.000,00
17	512		Saneamento Básico Urbano		65.994.000,00	27.030.000,00	93.024.000,00
17	512	0011	Investindo em Saneamento		65.994.000,00	27.030.000,00	93.024.000,00
18			Gestão Ambiental		151.000,00	1.532.000,00	1.683.000,00
18	451		Infra-estrutura Urbana		151.000,00	649.000,00	800.000,00
18	451	0008	Meio Ambiente e Bem Viver		151.000,00	649.000,00	800.000,00
18	541		Preservação e Conservação Ambiental			883.000,00	883.000,00
18	541	0008	Meio Ambiente e Bem Viver			883.000,00	883.000,00
20			Agricultura			348.000,00	348.000,00
20	605		Abastecimento			220.000,00	220.000,00
20	605	0002	Desenvolvimento Econômico			220.000,00	220.000,00
20	606		Extensão Rural			128.000,00	128.000,00
20	606	0002	Desenvolvimento Econômico			128.000,00	128.000,00
23			Comércio e Serviços		229.000,00	1.304.000,00	1.533.000,00
23	691		Promoção Comercial		219.000,00	520.000,00	739.000,00
23	691	0002	Desenvolvimento Econômico		219.000,00	520.000,00	739.000,00
23	695		Turismo		10.000,00	784.000,00	794.000,00
23	695	0002	Desenvolvimento Econômico		10.000,00	784.000,00	794.000,00
26			Transporte		765.000,00	20.000,00	785.000,00
26	452		Serviços Urbanos			20.000,00	20.000,00
26	452	0015	Cidade Sustentável e Conectada			20.000,00	20.000,00
26	453		Transportes Coletivos Urbanos		765.000,00		765.000,00
26	453	0015	Cidade Sustentável e Conectada		765.000,00		765.000,00
27			Desporto e Lazer		1.116.000,00	1.232.046,51	2.348.046,51
27	812		Desporto Comunitário		1.116.000,00	1.232.046,51	2.348.046,51
27	812	0010	Esporte e Qualidade de Vida para Todos		1.116.000,00	1.232.046,51	2.348.046,51
28			Encargos especiais			6.595.000,00	6.595.000,00
28	843		Serviço da Dívida Interna			6.595.000,00	6.595.000,00
28	843	0007	Modernização Estratégica da SARH			6.595.000,00	6.595.000,00
99			Reserva de Contingência	26.185.000,00			26.185.000,00
99	997		Reserva de Contingência para o RPPS	26.185.000,00			26.185.000,00
99	997	0012	Previdência do Servidor Público Municipal	26.185.000,00			26.185.000,00
Total				197.456.446,00	268.032.198,92	925.747.443,37	1.391.236.088,29

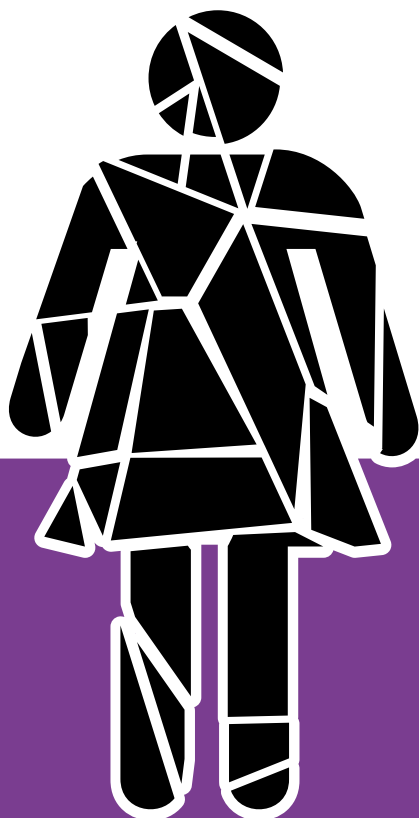

Violência contra a MULHER É CRIME

LEI Nº 6.187 de 2018

Denuncie
180
Disque
Central de Atendimento à Mulher

Informações: Delegacia de Defesa da Mulher (12) 3951-5614



Função	Subfunção	Programa	Especificação	Ordinário	Vinculado	Total
01			Legislativa	25.528.000,00		25.528.000,00
01	031		Ação Legislativa	25.528.000,00		25.528.000,00
01	031	0001	Processo Legislativo	25.528.000,00		25.528.000,00
02			Judiciária	5.450.153,20	1.000,00	5.451.153,20
02	062		Defesa do Interesse Público no Processo Judiciário	5.450.153,20	1.000,00	5.451.153,20
02	062	0007	Modernização Estratégica da SARH	5.450.153,20	1.000,00	5.451.153,20
04			Administração	467.328.171,04	183.381.602,51	650.709.773,55
04	122		Administração Geral	464.685.171,04	183.381.602,51	648.066.773,55
04	122	0002	Desenvolvimento Econômico	3.412.655,08	1.145.000,00	4.557.655,08
04	122	0003	Cidade Saudável	162.284.516,13	4.704.444,79	166.988.960,92
04	122	0004	Cidade Viva e Educadora	8.245.205,94	115.778.712,93	124.023.918,87
04	122	0005	Cidade Acolhedora	11.631.224,64	92.000,00	11.723.224,64
04	122	0006	Infraestrutura e melhoria no sistema viário, pluvial e estrutural	16.086.557,95	31.000,00	16.117.557,95
04	122	0007	Modernização Estratégica da SARH	129.871.075,70		129.871.075,70
04	122	0008	Meio Ambiente e Bem Viver	9.320.092,66	4.000.000,00	13.320.092,66
04	122	0009	Segurança Pública, construindo a cidadania	18.540.986,62		18.540.986,62
04	122	0010	Esporte e Qualidade de Vida para Todos	5.025.883,64		5.025.883,64
04	122	0011	Investindo em Saneamento	72.404.000,00		72.404.000,00
04	122	0013	Fomento Cultural e Defesa do Patrimônio	3.675.252,80	20.000,00	3.695.252,80
04	122	0015	Cidade Sustentável e Conectada	7.351.687,18	772.000,00	8.123.687,18
04	122	0017	Planejamento e Gestão Governamental	14.836.032,70	56.838.444,79	71.674.477,49
04	122	0099	Reserva de Contingência	2.000.000,00		2.000.000,00
04	123		Administração Financeira	1.400.000,00		1.400.000,00
04	123	0007	Modernização Estratégica da SARH	1.400.000,00		1.400.000,00
04	126		Tecnologia da Informação	315.000,00		315.000,00
04	126	0007	Modernização Estratégica da SARH	315.000,00		315.000,00
04	482		Habitação Urbana	928.000,00		928.000,00
04	482	0014	Habitação Para Todos	928.000,00		928.000,00
06			Segurança Pública	1.579.000,00	910.000,00	2.489.000,00
06	181		Policimento	1.366.000,00	400.000,00	1.766.000,00
06	181	0009	Segurança Pública, construindo a cidadania	1.366.000,00	400.000,00	1.766.000,00
06	182		Defesa Civil	113.000,00		113.000,00
06	182	0009	Segurança Pública, construindo a cidadania	113.000,00		113.000,00
06	183		Informação e Inteligência	100.000,00	510.000,00	610.000,00
06	183	0009	Segurança Pública, construindo a cidadania	100.000,00	510.000,00	610.000,00
08			Assistência Social	12.153.113,83	9.466.000,00	21.619.113,83
08	241		Assistência ao Idoso	294.000,00	300.000,00	594.000,00
08	241	0005	Cidade Acolhedora	294.000,00	300.000,00	594.000,00
08	242		Assistência ao Portador de Deficiência	866.590,05		866.590,05
08	242	0005	Cidade Acolhedora	866.590,05		866.590,05
08	243		Assistência à Criança e ao Adolescente	413.803,78	800.000,00	1.213.803,78
08	243	0005	Cidade Acolhedora	413.803,78	800.000,00	1.213.803,78
08	244		Assistência Comunitária	9.269.720,00	8.366.000,00	17.635.720,00
08	244	0005	Cidade Acolhedora	9.269.720,00	8.366.000,00	17.635.720,00
08	306		Alimentação e Nutrição	1.309.000,00		1.309.000,00
08	306	0005	Cidade Acolhedora	1.309.000,00		1.309.000,00
09			Previdência Social	119.412.000,00		119.412.000,00
09	272		Previdência do Regime Estatutário	119.412.000,00		119.412.000,00
09	272	0012	Previdência do Servidor Público Municipal	119.412.000,00		119.412.000,00
10			Saúde	3.340.283,60	95.689.818,94	99.030.102,54
10	301		Atenção Básica	70.283,60	30.146.207,20	30.216.490,80
10	301	0003	Cidade Saudável	70.283,60	30.146.207,20	30.216.490,80
10	302		Assistência Hospitalar e Ambulatorial	3.270.000,00	1.367.736,00	4.637.736,00
10	302	0003	Cidade Saudável	3.270.000,00	1.367.736,00	4.637.736,00
10	304		Vigilância Sanitária		3.173.875,74	3.173.875,74
10	304	0003	Cidade Saudável		3.173.875,74	3.173.875,74
10	305		Vigilância Epidemiológica		61.002.000,00	61.002.000,00
10	305	0003	Cidade Saudável		61.002.000,00	61.002.000,00
11			Trabalho	75.000,00		75.000,00
11	331		Proteção e Benefícios ao Trabalhador	75.000,00		75.000,00
11	331	0002	Desenvolvimento Econômico	75.000,00		75.000,00
12			Educação	72.612.058,80	49.297.750,18	121.909.808,98
12	122		Administração Geral	410.492,77	30.000,00	440.492,77
12	122	0004	Cidade Viva e Educadora	410.492,77	30.000,00	440.492,77
12	361		Ensino Fundamental	39.098.666,50	21.318.061,76	60.416.728,26
12	361	0004	Cidade Viva e Educadora	39.098.666,50	21.318.061,76	60.416.728,26
12	364		Ensino Superior	700.546,91		700.546,91
12	364	0004	Cidade Viva e Educadora	700.546,91		700.546,91
12	365		Educação Infantil	30.702.352,62	27.552.563,51	58.254.916,13
12	365	0004	Cidade Viva e Educadora	30.702.352,62	27.552.563,51	58.254.916,13
12	368		Educação Básica		397.124,91	397.124,91



Função	Subfunção	Programa	Especificação	Ordinário	Vinculado	Total
12	368	0004	Cidade Viva e Educadora		397.124,91	397.124,91
12	453		Transportes Coletivos Urbanos	1.700.000,00		1.700.000,00
12	453	0004	Cidade Viva e Educadora	1.700.000,00		1.700.000,00
13			Cultura	2.604.320,00	2.177.000,00	4.781.320,00
13	391		Patrimônio Histórico, Artístico e Arqueológico	135.000,00	400.000,00	535.000,00
13	391	0013	Fomento Cultural e Defesa do Patrimônio	135.000,00	400.000,00	535.000,00
13	392		Difusão Cultural	2.469.320,00	1.777.000,00	4.246.320,00
13	392	0013	Fomento Cultural e Defesa do Patrimônio	2.469.320,00	1.777.000,00	4.246.320,00
14			Direitos da Cidadania	5.000,00	50.000,00	55.000,00
14	125		Normatização e Fiscalização	5.000,00	50.000,00	55.000,00
14	125	0009	Segurança Pública, construindo a cidadania	5.000,00	50.000,00	55.000,00
15			Urbanismo	71.770.104,67	128.554.875,01	200.324.979,68
15	451		Infra-estrutura Urbana	71.540.104,67	125.552.875,01	197.092.979,68
15	451	0006	Infraestrutura e melhoria no sistema viário, pluvial e estrutural	10.210.943,35	36.773.000,01	46.983.943,36
15	451	0008	Meio Ambiente e Bem Viver	59.506.661,32	20.001.000,00	79.507.661,32
15	451	0015	Cidade Sustentável e Conectada	1.822.500,00	20.778.875,00	22.601.375,00
15	451	0017	Planejamento e Gestão Governamental		48.000.000,00	48.000.000,00
15	452		Serviços Urbanos	230.000,00	3.002.000,00	3.232.000,00
15	452	0008	Meio Ambiente e Bem Viver	230.000,00		230.000,00
15	452	0015	Cidade Sustentável e Conectada		2.000,00	2.000,00
15	452	0017	Planejamento e Gestão Governamental		3.000.000,00	3.000.000,00
16			Habitação	4.889.400,00	2.333.390,00	7.222.790,00
16	482		Habitação Urbana	4.889.400,00	2.333.390,00	7.222.790,00
16	482	0014	Habitação Para Todos	4.889.400,00	2.333.390,00	7.222.790,00
17			Saneamento	41.981.000,00	51.170.000,00	93.151.000,00
17	125		Normatização e Fiscalização	127.000,00		127.000,00
17	125	0011	Investindo em Saneamento	127.000,00		127.000,00
17	512		Saneamento Básico Urbano	41.854.000,00	51.170.000,00	93.024.000,00
17	512	0011	Investindo em Saneamento	41.854.000,00	51.170.000,00	93.024.000,00
18			Gestão Ambiental	1.583.000,00	100.000,00	1.683.000,00
18	451		Infra-estrutura Urbana	700.000,00	100.000,00	800.000,00
18	451	0008	Meio Ambiente e Bem Viver	700.000,00	100.000,00	800.000,00
18	541		Preservação e Conservação Ambiental	883.000,00		883.000,00
18	541	0008	Meio Ambiente e Bem Viver	883.000,00		883.000,00
20			Agricultura	248.000,00	100.000,00	348.000,00
20	605		Abastecimento	220.000,00		220.000,00
20	605	0002	Desenvolvimento Econômico	220.000,00		220.000,00
20	606		Extensão Rural	28.000,00	100.000,00	128.000,00
20	606	0002	Desenvolvimento Econômico	28.000,00	100.000,00	128.000,00
23			Comércio e Serviços	963.000,00	570.000,00	1.533.000,00
23	691		Promoção Comercial	719.000,00	20.000,00	739.000,00
23	691	0002	Desenvolvimento Econômico	719.000,00	20.000,00	739.000,00
23	695		Turismo	244.000,00	550.000,00	794.000,00
23	695	0002	Desenvolvimento Econômico	244.000,00	550.000,00	794.000,00
26			Transporte	356.000,00	429.000,00	785.000,00
26	452		Serviços Urbanos		20.000,00	20.000,00
26	452	0015	Cidade Sustentável e Conectada		20.000,00	20.000,00
26	453		Transportes Coletivos Urbanos	356.000,00	409.000,00	765.000,00
26	453	0015	Cidade Sustentável e Conectada	356.000,00	409.000,00	765.000,00
27			Desporto e Lazer	1.641.546,51	706.500,00	2.348.046,51
27	812		Desporto Comunitário	1.641.546,51	706.500,00	2.348.046,51
27	812	0010	Esporte e Qualidade de Vida para Todos	1.641.546,51	706.500,00	2.348.046,51
28			Encargos especiais	6.595.000,00		6.595.000,00
28	843		Serviço da Dívida Interna	6.595.000,00		6.595.000,00
28	843	0007	Modernização Estratégica da SARH	6.595.000,00		6.595.000,00
99			Reserva de Contingência	26.185.000,00		26.185.000,00
99	997		Reserva de Contingência para o RPPS	26.185.000,00		26.185.000,00
99	997	0012	Previdência do Servidor Público Municipal	26.185.000,00		26.185.000,00
Total				866.299.151,65	524.936.936,64	1.391.236.088,29



Unidade	Função	Descrição	Valor
01		CÂMARA MUNICIPAL DE JACAREÍ	25.528.000,00
01.01		CÂMARA MUNICIPAL	25.528.000,00
01.01.01		CÂMARA MUNICIPAL	25.528.000,00
	01	Legislativa	25.528.000,00
02		PREFEITURA MUNICIPAL DE JACAREI	5.451.153,20
02		PREFEITURA MUNICIPAL DE JACAREI	573.682.520,75
02		PREFEITURA MUNICIPAL DE JACAREI	2.489.000,00
02		PREFEITURA MUNICIPAL DE JACAREI	21.619.113,83
02		PREFEITURA MUNICIPAL DE JACAREI	99.030.102,54
02		PREFEITURA MUNICIPAL DE JACAREI	75.000,00
02		PREFEITURA MUNICIPAL DE JACAREI	121.909.808,98
02		PREFEITURA MUNICIPAL DE JACAREI	55.000,00
02		PREFEITURA MUNICIPAL DE JACAREI	200.324.979,68
02		PREFEITURA MUNICIPAL DE JACAREI	1.683.000,00
02		PREFEITURA MUNICIPAL DE JACAREI	348.000,00
02		PREFEITURA MUNICIPAL DE JACAREI	1.533.000,00
02		PREFEITURA MUNICIPAL DE JACAREI	785.000,00
02		PREFEITURA MUNICIPAL DE JACAREI	2.348.046,51
02		PREFEITURA MUNICIPAL DE JACAREI	6.595.000,00
02.01		EXECUTIVO	5.060.518,56
02.01.01		GABINETE DO PREFEITO	5.060.518,56
	04	Administração	5.060.518,56
02.02		SECRETARIA DE GOVERNO E PLANEJAMENTO	71.674.477,49
02.02		SECRETARIA DE GOVERNO E PLANEJAMENTO	51.000.000,00
02.02.01		GABINETE DO SECRETÁRIO DE GOVERNO E PLANEJAMENTO	71.674.477,49
02.02.01		GABINETE DO SECRETÁRIO DE GOVERNO E PLANEJAMENTO	51.000.000,00
	04	Administração	71.674.477,49
	15	Urbanismo	51.000.000,00
02.03		SECRETARIA DE DESENVOLVIMENTO ECONÔMICO	4.557.655,08
02.03		SECRETARIA DE DESENVOLVIMENTO ECONÔMICO	75.000,00
02.03		SECRETARIA DE DESENVOLVIMENTO ECONÔMICO	348.000,00
02.03		SECRETARIA DE DESENVOLVIMENTO ECONÔMICO	1.533.000,00
02.03.01		GABINETE DO SECRETÁRIO DE DESENVOLVIMENTO ECONÔMICO	4.557.655,08
02.03.01		GABINETE DO SECRETÁRIO DE DESENVOLVIMENTO ECONÔMICO	75.000,00
02.03.01		GABINETE DO SECRETÁRIO DE DESENVOLVIMENTO ECONÔMICO	348.000,00
02.03.01		GABINETE DO SECRETÁRIO DE DESENVOLVIMENTO ECONÔMICO	1.533.000,00
	04	Administração	4.557.655,08
	11	Trabalho	75.000,00
	20	Agricultura	348.000,00
	23	Comércio e Serviços	1.533.000,00
02.04		SECRETARIA DE SAÚDE	166.988.960,92
02.04		SECRETARIA DE SAÚDE	99.030.102,54
02.04.01		GABINETE DO SECRETÁRIO DE SAÚDE	166.988.960,92
02.04.01		GABINETE DO SECRETÁRIO DE SAÚDE	110.790,80
	04	Administração	166.988.960,92
	10	Saúde	110.790,80
02.04.03		DIRETORIA DE VIGILÂNCIA A SAÚDE	3.173.875,74
	10	Saúde	3.173.875,74
02.04.04		DIRETORIA DE URGÊNCIAS	4.636.736,00
	10	Saúde	4.636.736,00
02.04.05		DIRETORIA DE REGULAÇÃO E SERVIÇOS DE SAÚDE	61.002.000,00
	10	Saúde	61.002.000,00
02.04.06		DIRETORIA DE ATENÇÃO BÁSICA	30.106.700,00
	10	Saúde	30.106.700,00
02.05		SECRETARIA MUNICIPAL DE EDUCAÇÃO	124.023.918,87
02.05		SECRETARIA MUNICIPAL DE EDUCAÇÃO	121.909.808,98
02.05.01		GABINETE DO SECRETÁRIO DE EDUCAÇÃO	20.612.317,83
02.05.01		GABINETE DO SECRETÁRIO DE EDUCAÇÃO	2.555.638,06
	04	Administração	20.612.317,83
	12	Educação	2.555.638,06
02.05.02		GERÊNCIA DO ENSINO INFANTIL - CRECHE	23.293.730,73
02.05.02		GERÊNCIA DO ENSINO INFANTIL - CRECHE	39.512.629,52
	04	Administração	23.293.730,73
	12	Educação	39.512.629,52
02.05.03		GERÊNCIA DO ENSINO INFANTIL - PRÉ-ESCOLA	22.441.782,30
02.05.03		GERÊNCIA DO ENSINO INFANTIL - PRÉ-ESCOLA	19.182.779,38
	04	Administração	22.441.782,30
	12	Educação	19.182.779,38
02.05.04		GERÊNCIA DO ENSINO FUNDAMENTAL	57.676.088,01
02.05.04		GERÊNCIA DO ENSINO FUNDAMENTAL	60.261.637,11
	04	Administração	57.676.088,01
	12	Educação	60.261.637,11
02.05.05		FUNDO EDUCAMAI JACAREÍ	397.124,91
	12	Educação	397.124,91
02.06		SECRETARIA DE FINANÇAS	3.599.870,27
02.06.01		GABINETE DO SECRETÁRIO DE FINANÇAS	3.599.870,27
	04	Administração	3.599.870,27



02.09	SECRETARIA DE ASSISTENCIA SOCIAL	11.723.224,64
02.09	SECRETARIA DE ASSISTÊNCIA SOCIAL	21.619.113,83
02.09.01	GABINETE DO SECRETÁRIO DE ASSISTÊNCIA SOCIAL	11.713.346,22
02.09.01	GABINETE DO SECRETÁRIO DE ASSISTÊNCIA SOCIAL	2.302.720,00
04	Administração	11.713.346,22
08	Assistência Social	2.302.720,00
02.09.02	FUNDO MUNICIPAL DE ASSISTÊNCIA SOCIAL	17.802.590,05
08	Assistência Social	17.802.590,05
02.09.03	FUNDO MUNICIPAL DOS DIREITOS DA CRIANÇA E DO ADOLESCENTE	9.878,42
02.09.03	FUNDO MUNICIPAL DOS DIREITOS DA CRIANÇA E DO ADOLESCENTE	1.213.803,78
04	Administração	9.878,42
08	Assistência Social	1.213.803,78
02.09.04	FUNDO MUNICIPAL DO IDOSO	300.000,00
08	Assistência Social	300.000,00
02.10	SECRETARIA DE INFRAESTRUTURA MUNICIPAL	16.117.557,95
02.10	SECRETARIA DE INFRAESTRUTURA MUNICIPAL	46.983.943,36
02.10.01	DEPARTAMENTO ADMINISTRATIVO	12.857.057,95
04	Administração	12.857.057,95
02.10.04	DEPARTAMENTO DE LOGÍSTICA E EQUIPAMENTOS	3.260.500,00
04	Administração	3.260.500,00
02.10.05	DEPARTAMENTO DE PROJETOS	2.110.683,81
15	Urbanismo	2.110.683,81
02.10.06	DEPARTAMENTO DE OBRAS VIÁRIAS	44.000.259,55
15	Urbanismo	44.000.259,55
02.10.09	DEPARTAMENTO DE OBRAS CIVIS	873.000,00
15	Urbanismo	873.000,00
02.11	SECRETARIA DE ADMINISTRAÇÃO E RECURSOS HUMANOS	13.115.911,09
02.11.01	GABINETE DO SECRETÁRIO DE ADMINISTRAÇÃO E RECURSOS HUMANOS	12.387.911,09
04	Administração	12.387.911,09
02.11.02	DEPARTAMENTO DE TECNOLOGIA DA INFORMAÇÃO	315.000,00
04	Administração	315.000,00
02.11.03	FUNDO MUNICIPAL DE VALORIZAÇÃO DO SERVIDOR PÚBLICO	10.000,00
04	Administração	10.000,00
02.11.04	DEPARTAMENTO DE SUPRIMENTOS	62.000,00
04	Administração	62.000,00
02.11.05	DEPARTAMENTO DE RECURSOS HUMANOS	267.000,00
04	Administração	267.000,00
02.11.06	DIRETORIA DE LICITAÇÕES E CONTRATOS	74.000,00
04	Administração	74.000,00
02.13	SECRETARIA DE MEIO AMBIENTE	13.320.092,66
02.13	SECRETARIA DE MEIO AMBIENTE	79.737.661,32
02.13	SECRETARIA DE MEIO AMBIENTE	1.683.000,00
02.13.01	GABINETE DO SECRETÁRIO DE MEIO AMBIENTE	11.361.636,81
02.13.01	GABINETE DO SECRETÁRIO DE MEIO AMBIENTE	2.771.582,00
02.13.01	GABINETE DO SECRETÁRIO DE MEIO AMBIENTE	1.583.000,00
04	Administração	11.361.636,81
15	Urbanismo	2.771.582,00
18	Gestão Ambiental	1.583.000,00
02.13.02	FUNDO MUNICIPAL DE LIMPEZA PÚBLICA	73.847.079,32
02.13.02	FUNDO MUNICIPAL DE LIMPEZA PÚBLICA	100.000,00
15	Urbanismo	73.847.079,32
18	Gestão Ambiental	100.000,00
02.13.03	DEPARTAMENTO DE MANUTENÇÃO E CONSERVAÇÃO VIÁRIA	3.119.000,00
15	Urbanismo	3.119.000,00
02.13.04	ADMINISTRAÇÃO REGIONAL DE DISTRITO DE SÃO SILVESTRE	680.306,08
04	Administração	680.306,08
02.13.05	ADMINISTRAÇÃO REGIONAL DO DISTRITO DO PQ. MEIA LUA	608.251,64
04	Administração	608.251,64
02.13.07	ADMINISTRAÇÃO REGIONAL DOM PEDRO I	390.163,48
04	Administração	390.163,48
02.13.08	ADMINISTRAÇÃO REGIONAL NILO MÁXIMO	279.734,65
04	Administração	279.734,65
02.14	SECRETARIA DE SEGURANÇA E DEFESA DO CIDADÃO	18.540.986,62
02.14	SECRETARIA DE SEGURANÇA E DEFESA DO CIDADÃO	2.489.000,00
02.14	SECRETARIA DE SEGURANÇA E DEFESA DO CIDADÃO	55.000,00
02.14.01	GABINETE DO SECRETÁRIO DE SEGURANÇA E DEFESA DO CIDADÃO	18.540.986,62
02.14.01	GABINETE DO SECRETÁRIO DE SEGURANÇA E DEFESA DO CIDADÃO	2.489.000,00
04	Administração	18.540.986,62
06	Segurança Pública	2.489.000,00
02.14.02	DEPARTAMENTO DE ASSUNTOS DA CIDADANIA	55.000,00
14	Direitos da Cidadania	55.000,00
02.15	SECRETARIA DE ESPORTES E RECREAÇÃO	5.025.883,64
02.15	SECRETARIA DE ESPORTES E RECREAÇÃO	2.348.046,51
02.15.01	GABINETE DO SECRETÁRIO DE ESPORTES E RECREAÇÃO	5.025.883,64
02.15.01	GABINETE DO SECRETÁRIO DE ESPORTES E RECREAÇÃO	2.348.046,51
04	Administração	5.025.883,64
27	Desporto e Lazer	2.348.046,51
02.16	ENCARGOS GERAIS DO MUNICÍPIO	111.809.775,78



02.16	ENCARGOS GERAIS DO MUNICÍPIO	6.595.000,00
02.16.01	RECURSOS SOB SUPERVISÃO DA SECRETARIA DE FINANÇAS	55.225.468,78
02.16.01	RECURSOS SOB SUPERVISÃO DA SECRETARIA DE FINANÇAS	6.595.000,00
04	Administração	55.225.468,78
28	Encargos especiais	6.595.000,00
02.16.02	RECURSOS SOB SUPERVISÃO DA SECRETARIA DE ADM. E REC. HUMANOS	47.214.307,00
04	Administração	47.214.307,00
02.16.03	RECURSOS SOB SUPERVISÃO DA PROCURADORIA-GERAL DO MUNICÍPIO	9.370.000,00
04	Administração	9.370.000,00
02.17	SECRETARIA DE MOBILIDADE URBANA	8.123.687,18
02.17	SECRETARIA DE MOBILIDADE URBANA	22.603.375,00
02.17	SECRETARIA DE MOBILIDADE URBANA	785.000,00
02.17.01	GABINETE DO SECRETÁRIO DE MOBILIDADE URBANA	7.111.587,18
04	Administração	7.111.587,18
02.17.02	DEPARTAMENTO ADMINISTRATIVO	697.100,00
04	Administração	697.100,00
02.17.03	DEPARTAMENTO DE TRÂNSITO	290.000,00
02.17.03	DEPARTAMENTO DE TRÂNSITO	20.779.375,00
02.17.03	DEPARTAMENTO DE TRÂNSITO	20.000,00
04	Administração	290.000,00
15	Urbanismo	20.779.375,00
26	Transporte	20.000,00
02.17.04	DEPARTAMENTO DE TRANSPORTES	25.000,00
02.17.04	DEPARTAMENTO DE TRANSPORTES	1.824.000,00
02.17.04	DEPARTAMENTO DE TRANSPORTES	765.000,00
04	Administração	25.000,00
15	Urbanismo	1.824.000,00
26	Transporte	765.000,00
02.18	PROCURADORIA-GERAL DO MUNICÍPIO	5.451.153,20
02.18.01	GABINETE DO PROCURADOR GERAL	5.451.153,20
02	Judiciária	5.451.153,20
03	SAAE-SERVIÇO AUTONOMO DE AGUA E ESG.DE JACAREI	71.387.000,00
03	SAAE-SERVIÇO AUTONOMO DE AGUA E ESG.DE JACAREI	93.024.000,00
03.01	GABINETE DA PRESIDÊNCIA	3.002.000,00
03.01	GABINETE DA PRESIDÊNCIA	353.000,00
03.01.01	GABINETE DA PRESIDÊNCIA E DEPENDÊNCIAS	1.630.000,00
03.01.01	GABINETE DA PRESIDÊNCIA E DEPENDÊNCIAS	353.000,00
04	Administração	1.630.000,00
17	Saneamento	353.000,00
03.01.03	PROCURADORIA JURÍDICA E DEPENDÊNCIAS	1.372.000,00
04	Administração	1.372.000,00
03.02	DEPARTAMENTO DE PLANEJAMENTO E OBRAS	3.838.000,00
03.02	DEPARTAMENTO DE PLANEJAMENTO E OBRAS	66.557.000,00
03.02.01	GABINETE DO DIRETOR DE PLANEJAMENTO E OBRAS E DEPENDÊNCIAS	3.838.000,00
03.02.01	GABINETE DO DIRETOR DE PLANEJAMENTO E OBRAS E DEPENDÊNCIAS	66.557.000,00
04	Administração	3.838.000,00
17	Saneamento	66.557.000,00
03.03	DEPARTAMENTO DE OPERAÇÕES	24.400.000,00
03.03	DEPARTAMENTO DE OPERAÇÕES	11.521.000,00
03.03.01	GABINETE DO DIRETOR DE OPERAÇÕES E DEPENDÊNCIAS	24.400.000,00
03.03.01	GABINETE DO DIRETOR DE OPERAÇÕES E DEPENDÊNCIAS	11.521.000,00
04	Administração	24.400.000,00
17	Saneamento	11.521.000,00
03.04	DEPARTAMENTO FINANCEIRO	2.861.000,00
03.04.01	GABINETE DO DIRETOR FINANCEIRO E DEPENDÊNCIAS	2.861.000,00
04	Administração	2.861.000,00
03.05	DEPARTAMENTO ADMINISTRATIVO	12.538.000,00
03.05	DEPARTAMENTO ADMINISTRATIVO	200.000,00
03.05.01	GABINETE DO DIRETOR ADMINISTRATIVO E DEPENDÊNCIAS	12.538.000,00
03.05.01	GABINETE DO DIRETOR ADMINISTRATIVO E DEPENDÊNCIAS	200.000,00
04	Administração	12.538.000,00
17	Saneamento	200.000,00
03.06	ENCARGOS GERAIS DA AUTARQUIA	12.337.000,00
03.06.01	ENCARGOS GERAIS	12.312.000,00
04	Administração	12.312.000,00
03.06.02	ENCARGOS GERAIS DA AUTARQUIA	25.000,00
04	Administração	25.000,00
03.07	DEPARTAMENTO COMERCIAL	8.311.000,00
03.07	DEPARTAMENTO COMERCIAL	350.000,00
03.07.01	GABINETE DO DIRETOR COMERCIAL E DEPENDÊNCIAS	8.311.000,00
03.07.01	GABINETE DO DIRETOR COMERCIAL E DEPENDÊNCIAS	350.000,00
04	Administração	8.311.000,00
17	Saneamento	350.000,00
03.08	DIRETORIA TÉCNICA	4.100.000,00
03.08	DIRETORIA TÉCNICA	14.043.000,00
03.08.01	DIRETORIA TÉCNICA DE TRATAMENTO DE ÁGUA E ESGOTO	4.100.000,00
03.08.01	DIRETORIA TÉCNICA DE TRATAMENTO DE ÁGUA E ESGOTO	14.043.000,00
04	Administração	4.100.000,00



17	Saneamento	14.043.000,00
04	IPMJ - INSTITUTO DE PREVIDENCIA MUNICIPAL DE JACAREÍ	119.412.000,00
04	IPMJ - INSTITUTO DE PREVIDENCIA MUNICIPAL DE JACAREÍ	26.185.000,00
04.01	DIRETORIA EXECUTIVA DO IPMJ	119.412.000,00
04.01	DIRETORIA EXECUTIVA DO IPMJ	26.185.000,00
04.01.01	GABINETE DA DIRETORIA EXECUTIVA DO IPMJ	119.412.000,00
04.01.01	GABINETE DA DIRETORIA EXECUTIVA DO IPMJ	26.185.000,00
09	Previdência Social	119.412.000,00
99	Reserva de Contingência	26.185.000,00
05	FUNDAÇÃO CULTURAL DE JACAREHY - JOSÉ MARIA DE ABREU	3.695.252,80
05	FUNDAÇÃO CULTURAL DE JACAREHY - JOSÉ MARIA DE ABREU	4.781.320,00
05.01	PRESIDÊNCIA DA FUNDAÇÃO CULTURAL DE JACAREHY	3.695.252,80
05.01	PRESIDÊNCIA DA FUNDAÇÃO CULTURAL DE JACAREHY	4.781.320,00
05.01.01	GABINETE DA PRESIDÊNCIA DA FUNDAÇÃO CULTURAL DE JACAREHY	3.695.252,80
05.01.01	GABINETE DA PRESIDÊNCIA DA FUNDAÇÃO CULTURAL DE JACAREHY	4.781.320,00
04	Administração	3.695.252,80
13	Cultura	4.781.320,00
06	FUNDAÇÃO PRÓ-LAR DE JACAREÍ	928.000,00
06	FUNDAÇÃO PRÓ-LAR DE JACAREÍ	7.222.790,00
06.01	PRESIDÊNCIA DA FUNDAÇÃO PRÓ-LAR DE JACAREÍ	928.000,00
06.01	PRESIDÊNCIA DA FUNDAÇÃO PRÓ-LAR DE JACAREÍ	7.222.790,00
06.01.01	GABINETE DA PRESIDÊNCIA DA FUNDAÇÃO PRÓ-LAR DE JACAREÍ	928.000,00
06.01.01	GABINETE DA PRESIDÊNCIA DA FUNDAÇÃO PRÓ-LAR DE JACAREÍ	19.000,00
04	Administração	928.000,00
16	Habitação	19.000,00
06.01.02	FUNDO MUNICIPAL DE HABITAÇÃO DE INTERESSE SOCIAL	2.317.390,00
16	Habitação	2.317.390,00
06.01.03	DEPARTAMENTO TÉCNICO OPERACIONAL	3.456.400,00
16	Habitação	3.456.400,00
06.01.04	DEPARTAMENTO TÉCNICO SOCIAL	1.430.000,00
16	Habitação	1.430.000,00
07	SERVIÇO DE REGULAÇÃO DE SANEAMENTO DE JACAREI - SRJ	1.017.000,00
07	SERVIÇO DE REGULAÇÃO DE SANEAMENTO DE JACAREI - SRJ	127.000,00
07.01	PRESIDÊNCIA DO SERVIÇO DE REGULAÇÃO DE JACAREI	1.017.000,00
07.01	PRESIDÊNCIA DO SERVIÇO DE REGULAÇÃO DE JACAREI	127.000,00
07.01.01	GABINETE DA PRESIDÊNCIA E DEPENDÊNCIAS	1.017.000,00
07.01.01	GABINETE DA PRESIDÊNCIA E DEPENDÊNCIAS	127.000,00
04	Administração	1.017.000,00
17	Saneamento	127.000,00
Total Geral		1.391.236.088,29

Programa: 0001 - Processo Legislativo	
Tipo: Plurianual (continuado)	Classificação: Plurianual (continuado)
Un. Resp.: 01.01 - CÂMARA MUNICIPAL	
Objetivo: Garantir suporte material e técnico ao adequado desenvolvimento dos trabalhos legislativos e suas divulgações.	Justificativa: Dotar a Câmara Municipal de melhores condições de trabalho com organização mais moderna e eficiente.

Indicadores do Programa "0001 - Processo Legislativo"			
Descrição	UN. Medida	Índice	
		Recente	Futuro
1 - Proposições e outras prerrogativas constitucionais e regimentais do legislativo respondidas	Percentual	0,0000	100,0000

Ações do Programa "0001 - Processo Legislativo"						
Função	Subfunção	Descrição	Produto	UN. Medida	Meta	Custo
01	031	Legislativa				25.528.000,00
		Ação Legislativa				25.528.000,00
		0001 - Aposentadorias e pensões	Número de servidor aposentado	Unidade	13,0000	4.910.000,00
		1001 - Ampliação e/ou reforma do prédio	Prédio reformado	Percentual	25,0000	50.000,00
		1002 - Renovação ou aquisição de equipamentos e material permanente	Equipamentos renovados	Percentual	10,0000	380.000,00
		2001 - Manutenção da Câmara	Serviços mantidos	Percentual	100,0000	2.804.000,00
		2002 - Serviços de divulgação do legislativo	Divulgação realizada	Percentual	100,0000	300.000,00
		2003 - Sistema de comunicação do legislativo	Horas transmitidas	Horas	8.760,0000	2.690.000,00
		2004 - Folha de pagamento da Câmara	Servidor beneficiado	Percentual	100,0000	13.830.000,00
		2267 - Escola do Legislativo	Servidores atendidos	Unidade	111,0000	56.000,00
		2268 - Ferramentas Tecnológicas	Serviços mantidos	Percentual	100,0000	508.000,00
		Custo Total:				



Programa:	0002 - Desenvolvimento Econômico		
Tipo:	Plurianual (continuado)	Classificação:	Plurianual (continuado)
Un. Resp.:	02.03 - SECRETARIA DE DESENVOLVIMENTO ECONÔMICO		
Objetivo:	Tem como finalidade promover o desenvolvimento econômico de forma integrada e sustentável no município, através da articulação de políticas públicas (voltadas para a geração de empregos e renda).	Justificativa:	Ao fomentar o desenvolvimento econômico, é possível a promoção da qualidade de vida da população local, aumento do índice de desenvolvimento humano, taxa de empregabilidade, melhor e maior qualificação profissional, além de despertar o potencial empreendedor nos municípios.

Indicadores do Programa "0002 - Desenvolvimento Econômico"			
Descrição	UN. Medida	Índice	
		Recente	Futuro
1 - Propriedades rurais atendidas	Unidade	0,0000	20,0000
2 - Roteiros turísticos realizados	Unidade	0,0000	32,0000
3 - Atendimentos realizados ao Empreendedor e às Empresas	Unidade	0,0000	12.000,0000

Ações do Programa "0002 - Desenvolvimento Econômico"							
Função	Subfunção	Descrição	Produto	UN. Medida	Meta	Custo	
04	122	Administração				4.557.655,08	
		Administração Geral				4.557.655,08	
		2012 - Manutenção da frota	Veículos Mantidos	Percentual	100,0000	2.000,00	
		2025 - Manutenção serviços administrativos da Secretaria de Desenvolvimento Econômico	Serviços mantidos	Percentual	100,0000	285.000,00	
		2032 - Folha de pagamento da Secretaria de Desenvolvimento Econômico	Servidores beneficiados	Percentual	100,0000	2.526.655,08	
		2065 - Manutenção e conservação do Mercado Municipal de Jacareí	Serviços mantidos	Percentual	100,0000	1.428.000,00	
		2234 - Despesa com bolsa auxílio a estagiários	Estagiários beneficiados	Percentual	100,0000	55.000,00	
	2446 - Encargos Gerais - Locação de Imóveis	Imóveis Locados	Unidade	100,0000	261.000,00		
11	331	Trabalho				75.000,00	
		Proteção e Benefícios ao Trabalhador				75.000,00	
		1307 - Cursos de capacitação e qualificação profissional	Cursos oferecidos	Percentual	100,0000	50.000,00	
	1309 - Inclusão para o mercado de trabalho	Cursos e oficinas oferecidos	Percentual	100,0000	25.000,00		
20	605	Agricultura				348.000,00	
		Abastecimento				220.000,00	
		2281 - Fomento ao Abastecimento	Ações voltadas ao pequeno produtor e ao mercado consumidor	Unidade	100,0000	220.000,00	
		606	Extensão Rural				128.000,00
2022 - Assistência e extensão rural	Produtores rurais assistidos		Unidade	100,0000	28.000,00		
	2029 - Manutenção da patrulha agrícola	Serviços mantidos	Percentual	100,0000	100.000,00		
23	691	Comércio e Serviços				1.533.000,00	
		Promoção Comercial				739.000,00	
		1004 - Elaboração e implantação do plano de desenvolvimento econômico	Plano elaborado	Percentual	1,0000	0,00	
		1006 - Fomento a economia solidária	Cooperativas implantadas	Unidade	10,0000	55.000,00	
		1007 - Apoio a novos investimentos para o município	Atendimentos realizados a empreendedores	Unidade	100,0000	35.000,00	
		1161 - Projeto Jacareí Capital da Cerveja	Eventos realizados	Unidade	100,0000	20.000,00	
		1162 - Fórum do Desenvolvimento Econômico	Fóruns realizados	Unidade	1,0000	20.000,00	
		1294 - Mapeamento de Cadeia Produtiva	Cadeia produtiva mapeada	Percentual	100,0000	19.000,00	
		1341 - Feiras e Eventos	Feiras e eventos executados	Percentual	100,0000	70.000,00	
		2024 - Fomento ao Banco do Povo	Recursos disponibilizados	Percentual	100,0000	15.000,00	
		2027 - Manutenção da incubadora de empresas	Serviços mantidos	Percentual	100,0000	180.000,00	
		2028 - Apoio ao programa de modernização para micro e pequenas empresas - SEBRAE	Atendimentos a empreendedores	Unidade	100,0000	25.000,00	
		2287 - Manutenção do Atende Bem Trabalhador	Serviços mantidos	Percentual	100,0000	90.000,00	
		2301 - Ações de Fomento ao Comércio Local	Ações realizadas	Unidade	100,0000	210.000,00	
		695	Turismo				794.000,00
			1308 - Implantação e manutenção do Centro de Informações Turísticas	Centro criado	Unidade	1,0000	10.000,00
2026 - Manutenção do FUNTUR	Serviços mantidos		Percentual	100,0000	1.000,00		
2300 - Fomento a projetos e ações no turismo	Ações voltadas ao fomento do turismo		Unidade	100,0000	783.000,00		
Custo Total:						32.041.655,08	



Programa:	0003 - Cidade Saudável		
Tipo:	Plurianual (continuado)	Classificação:	Plurianual (continuado)
Un. Resp.:	02.04 - SECRETARIA DE SAÚDE		
Objetivo:	Ampliar acesso aos serviços de saúde de qualidade.	Justificativa:	Promover a qualidade de vida e bem estar para todos.

Ações do Programa "0003 - Cidade Saudável"

Função	Subfunção	Descrição	Produto	UN. Medida	Meta	Custo		
04	122	Administração				166.988.960,92		
		Administração Geral				166.988.960,92		
			1074 - Adequação de UBS central	UBS adequada	Percentual	100,0000	600.000,00	
			1081 - Implantação de sistema de gestão em saúde	Serviço mantido	Percentual	100,0000	1.404.000,00	
			1132 - Construção do Hospital Municipal	Hospital construído	Percentual	100,0000	0,00	
			1134 - Projeto Mais Médicos	Médicos pagos	Percentual	100,0000	775.750,00	
			1300 - Emendas parlamentares	Emenda parlamentar	Percentual	100,0000	0,00	
			2012 - Manutenção da frota	Veículos Mantidos	Percentual	100,0000	85.000,00	
			2176 - Capacitação de servidores	Servidores capacitados	Unidade	100,0000	0,00	
			2180 - Folha de pagamento da Secretaria de Saúde	Servidores beneficiados	Percentual	100,0000	64.538.882,34	
			2182 - Campanha educativa e divulgação	Programas divulgados	Percentual	100,0000	268.000,00	
			2183 - Despesas com vale transporte	Servidores beneficiados	Percentual	100,0000	448.585,00	
			2184 - Despesas com vale refeição	Servidores beneficiados	Percentual	100,0000	3.461.226,00	
			2185 - Despesas com vale alimentação	Servidores beneficiados	Percentual	100,0000	1.524.572,77	
			2187 - Manutenção do COMUS	Serviços mantidos	Percentual	100,0000	8.000,00	
			2188 - Manutenção do COMAD	Serviços mantidos	Percentual	100,0000	6.000,00	
			2191 - Manutenção dos serviços administrativos da Secretaria de Saúde	Serviços mantidos	Percentual	100,0000	13.724.500,00	
			2197 - Bolsa auxílio a estagiários	Estagiários beneficiados	Percentual	100,0000	146.000,00	
			2285 - Subvenção - Hospitais	Hospitais subvencionados	Percentual	100,0000	76.360.000,02	
			2392 - Emendas Câmara	Emendas	Percentual	100,0000	3.638.444,79	
10	301	Saúde				99.030.102,54		
		Atenção Básica				30.216.490,80		
			1075 - Construção, reforma, ampliação e aparelhamento de unidade de saúde	Obras realizada	Percentual	100,0000	1.385.000,00	
			2181 - Folha de pagamento - BLTB	Servidores beneficiados	Percentual	100,0000	5.112.000,00	
			2186 - Convênio com o Governo Estadual	Convênio mantido	Percentual	100,0000	2.110.000,00	
			2193 - BLGES - Manutenção do Bloco de Gestão do SUS	Serviços mantidos	Percentual	100,0000	216.700,00	
			2194 - BLATB - Manutenção do Bloco de Atenção Básica	Serviços mantidos	Percentual	100,0000	19.683.000,00	
			2195 - BLAFB - Manutenção do Bloco de Assistência Farmacêutica Básica	Serviços mantidos	Percentual	100,0000	1.600.000,00	
			2463 - Cuidados Pós COVID	Pessoas em situação de pós Covid	Percentual	100,0000	109.790,80	
		302	Assistência Hospitalar e Ambulatorial	1345 - Construção do Centro de Trauma	Centro de Trauma finalizado	Percentual	100,0000	1.000,00
				2264 - Manutenção do Consórcio SAMU - Serviço de Atendimento Móvel de Urgência	Serviços mantidos	Percentual	100,0000	4.636.736,00
		304	Vigilância Sanitária	2178 - BLVGS - Manutenção do Bloco da Vigilância em Saúde - DST	Serviços mantidos	Percentual	100,0000	550.000,00
				2196 - BLVGS - Manutenção do Bloco de Vigilância em Saúde	Serviços mantidos	Percentual	100,0000	1.786.000,00
				2390 - BLVGS - Folha de Pagamento - Agentes Combates a endemias	Servidores pagos	Percentual	100,0000	837.875,74
				305	Vigilância Epidemiológica			
			2177 - Cirurgias eletivas	Cirurgias eletivas	Percentual	100,0000	0,00	
			2192 - BLMAC - Manutenção do Bloco de Atenção Média e Alta Complexidade Amb. e Hospitalar	Serviços mantidos	Percentual	100,0000	61.002.000,00	
		Custo Total:						298.060.718,54

Acesse o site:

www.jacarei.sp.gov.br



Programa: 0004 - Cidade Viva e Educadora	
Tipo: Plurianual (continuado)	Classificação: Plurianual (continuado)
Un. Resp.: 02.05 - SECRETARIA MUNICIPAL DE EDUCAÇÃO	
Objetivo: Promover o desenvolvimento dos estudantes e profissionais da educação por meio dos aspectos intelectuais, afetivos, sociais e físicos.	Justificativa: Integrar as ações educacionais e sociais visando o atendimento integral aos alunos da rede municipal de ensino.

Indicadores do Programa "0004 - Cidade Viva e Educadora"			
Descrição	UN. Medida	Índice	
		Recente	Futuro
1 - Ampliação da Educação em Tempo Integral nas Escolas por nº de alunos	Unidade	0,0000	100,0000

Ações do Programa "0004 - Cidade Viva e Educadora"								
Função	Subfunção	Descrição	Produto	UN. Medida	Meta	Custo		
04	122	Administração				124.023.918,87		
		Administração Geral				124.023.918,87		
		2138 - Bolsa auxílio - estagiários	Estagiários beneficiados	Percentual	100,0000	4.215.831,77		
		2311 - Implantação de Energias Renováveis nas Unid. Escolares	Unidades escolares	Unidade	100,0000	0,00		
		2373 - Verbas de gabinete	Demanda atendida	Percentual	1.400,0000	2.250.007,05		
		2413 - Vale Alimentação	Servidores beneficiados	Percentual	100,0000	321.819,22		
		2414 - Vale Transporte	Servidores beneficiados	Percentual	100,0000	274.619,07		
		2415 - Vale Refeição	Servidores Beneficiados	Percentual	100,0000	700.000,00		
		2416 - Folha de Pagamento - Sede MAGISTÉRIO (FUNDEB 60%)	Servidores Beneficiados	Percentual	100,0000	8.517.678,71		
		2417 - Folha de Pagamento - Sede OUTROS PROFISSIONAIS/ FUNDEB 40%	Servidores beneficiados	Percentual	100,0000	8.033.283,03		
		2418 - Folha de Pagamento - Sede	Servidores Beneficiados	Percentual	100,0000	0,00		
		2420 - Folha de Pagamento - PRÉ ESCOLA	Servidores Beneficiados	Percentual	100,0000	0,00		
		2425 - Folha de Pagamentos - Externos	Servidores Beneficiados	Percentual	100,0000	482.728,83		
		2426 - Folha de Pagamento - FUNDAMENTAL OUTROS PROFISSIONAIS / (40% FUNDEB)	Servidores Beneficiados	Percentual	100,0000	2.754.000,00		
		2427 - Folha de Pagamento - FUNDAMENTAL	Servidores Beneficiados	Percentual	100,0000	200,00		
		2429 - Folha de Pagamento CRECHE OUTROS PROFISSIONAIS/ 40% FUNDEB	Servidores Beneficiados	Percentual	100,0000	12.087.000,00		
		2430 - Folha de Pagamento - CRECHE	Servidores beneficiados	Percentual	100,0000	0,00		
		2431 - Folha de Pagamento - PRÉ-ESCOLA MAGISTÉRIO / (FUNDEB 60%)	Servidores Beneficiados	Percentual	100,0000	19.334.900,56		
		2432 - Folha de Pagamento - FUNDAMENTAL MAGISTÉRIO (FUNDEB 60%)	Servidores Beneficiados	Percentual	100,0000	52.937.336,16		
		2435 - Folha de Pagamento - Creche Magistério (FUNDEB 60%)	Servidores Beneficiados	Percentual	100,0000	10.134.000,00		
2436 - Folha de Pagamento - Pré-Escola OUTROS PROFISSIONAIS (40% FUNDEB)	Servidores Beneficiados	Percentual	100,0000	1.980.514,47				
12	122	Educação				121.909.808,98		
		Administração Geral				440.492,77		
		2118 - Capacitação, desenvolvimento e valorização profissional	Profissionais capacitados	Percentual	100,0000	30.000,00		
		2421 - Fomento de Responsabilidade do Gestor Escolar	Ações Realizadas	percentual	100,0000	410.492,77		
		361	Ensino Fundamental					60.416.728,26
				1034 - Construção e ampliação de prédios escolares	Prédios ampliados	Unidade	2,0000	10.380.970,27
				1295 - Centro de educação integral Darcy Ribeiro	Centro de educação integral	Percentual	1,0000	0,00
				2107 - Distribuição merenda escolar	Merendas distribuídas	Percentual	100,0000	8.514.300,00
				2117 - Uniformização dos alunos do ensino fundamental	Alunos uniformizados	Unidade	100,0000	2.008.954,58
				2118 - Capacitação, desenvolvimento e valorização profissional	Profissionais capacitados	Percentual	100,0000	50.000,00
				2121 - Transporte de alunos	Alunos transportados	Percentual	100,0000	5.150.000,00
				2129 - Vale transporte	Servidores beneficiados	Percentual	100,0000	996.200,00
				2130 - Vale alimentação	Servidores beneficiados	Percentual	100,0000	1.770.000,00
				2131 - Vale refeição	Servidores beneficiados	Percentual	100,0000	2.600.000,00
				2307 - Infovia Educacional	Escolas municipais beneficiadas	Percentual	100,0000	0,00
				2308 - Informática Educacional	Escolas municipais beneficiadas	Percentual	100,0000	0,00
				2368 - Manutenção e ampliação e descentralização das salas de leituras públicas	Salas de leitura mantidas	Percentual	100,0000	155.091,15
				2421 - Fomento de Responsabilidade do Gestor Escolar	Ações Realizadas	percentual	100,0000	698.462,66
				2422 - Subvenções Entidades Conveniadas	Subvenções a Entidades	Percentual	100,0000	1.810.000,24
				2437 - Manutenção do Ensino Fundamental	Serviços mantidos	Percentual	100,0000	26.282.749,36
364	Ensino Superior							700.546,91
				2113 - Transporte universitário - PROTEU	Alunos beneficiados	Unidade	100,0000	450.546,91
		2114 - Bolsa de estudo - PROBEM	Alunos beneficiados	Unidade	100,0000	250.000,00		
		2118 - Capacitação, desenvolvimento e valorização profissional	Profissionais capacitados	Percentual	100,0000	0,00		
365	Educação Infantil					58.254.916,13		
		2363 - Auxílio Refeição/Alimentação – Estudantes	Estudantes beneficiados	Percentual	100,0000	0,00		



Ações do Programa "0004 - Cidade Viva e Educadora"						
Função	Subfunção	Descrição	Produto	UN. Medida	Meta	Custo
Programa: 0004 - Cidade Viva e Educadora						
		1024 - Construção e ampliação de prédios escolares	Prédios revitalizados	Unidade	1,0000	12.455.988,04
		1024 - Construção e ampliação de prédios escolares	Prédios revitalizados	Unidade	2,0000	2.492.671,50
		2107 - Distribuição merenda escolar	Merendas distribuídas	Percentual	100,0000	9.622.038,24
		2118 - Capacitação, desenvolvimento e valorização profissional	Profissionais capacitados	Percentual	100,0000	30.000,00
		2121 - Transporte de alunos	Alunos transportados	Percentual	100,0000	565.850,00
		2123 - Manutenção de Ensino - Pré Escola	Serviços mantidos	Percentual	100,0000	9.134.561,36
		2129 - Vale transporte	Servidores beneficiados	Percentual	100,0000	888.400,00
		2130 - Vale alimentação	Servidores beneficiados	Percentual	100,0000	1.734.000,00
		2131 - Vale refeição	Servidores beneficiados	Percentual	100,0000	2.800.000,00
		2282 - Subvenção creches	Creches subvencionadas	Percentual	100,0000	9.041.999,65
		2308 - Informática Educacional	Escolas municipais beneficiadas	Percentual	100,0000	0,00
		2419 - Fomento da Responsabilidade do Gestor Escolar	Ações Realizadas	unidade	100,0000	228.090,22
		2438 - Manutenção do Ensino - Creche	Serviços Mantidos	Percentual	100,0000	9.261.317,12
	368	Educação Básica				397.124,91
		2272 - Manutenção do Fundo do Educamais Jacareí	Fundo mantido	Percentual	100,0000	397.124,91
	453	Transportes Coletivos Urbanos				1.700.000,00
		2441 - Auxílio Transporte - Estudantes	Tarifa custeada	Percentual	100,0000	1.700.000,00
Custo Total:						543.994.446,39

Programa: 0005 - Cidade Acolhedora	
Tipo: Plurianual (continuado)	Classificação: Plurianual (continuado)
Un. Resp.: 02.09 - SECRETARIA DE ASSISTÊNCIA SOCIAL	
Objetivo: Ampliar os serviços de proteção social básica; Ampliar a proteção social a mulher vítima de violência e Fortalecer as políticas públicas voltadas ao idoso.	Justificativa: O diagnóstico socioassistencial do município de Jacareí, foi pensado e elaborado de forma territorial com base nos dados de leitura que indicam as vulnerabilidades e riscos que as famílias extremamente pobres do município enfrentam e quais suas demandas por serviços socioassistencial. Sendo um dos seus principais objetivos contribuir de forma estratégica com a gestão de modo a identificadas onde se encontram as maiores fragilidades nas ofertas de serviços ora disponibilizados. Com este referencial foi possível realizar uma leitura de forma mais precisa e fidedigna do quanto precisamos investir na ampliação dos serviços, bem como qualificar os já existentes.

Ações do Programa "0005 - Cidade Acolhedora"						
Função	Subfunção	Descrição	Produto	UN. Medida	Meta	Custo
04	122	Administração				11.723.224,64
		Administração Geral				11.723.224,64
		2012 - Manutenção da frota	Veículos Mantidos	Percentual	100,0000	18.000,00
		2049 - Manutenção dos serviços administrativos SAS	Serviços administrativos mantidos	Percentual	100,0000	316.000,00
		2060 - Manutenção do Fundo Social de Solidariedade	Serviços mantidos	Percentual	100,0000	42.000,00
		2068 - Folha de pagamento da Secretaria de Assistência Social	Servidores beneficiados	Percentual	100,0000	9.303.495,24
		2151 - Folha de pagamento da assistência à criança e ao adolescente	Servidores beneficiados	Percentual	100,0000	1.461.277,70
		2234 - Despesa com bolsa auxílio a estagiários	Estagiários beneficiados	Percentual	100,0000	80.000,00
		2401 - Família Segura	Famílias atendidas	Unidade	100,0000	160.000,00
		2459 - Vale Alimentação da Assistência à criança e ao adolescente	Vale Alimentação ofertado	Percentual	100,0000	42.806,46
		2460 - Vale Alimentação da Secretaria de Assistência Social	Vale alimentação ofertado.	Percentual	100,0000	289.766,82
		2462 - Vale Alimentação do Conselho Tutelar	Vale Alimentação ofertado.	Percentual	100,0000	9.878,42
08		Assistência Social				21.619.113,83
	241	Assistência ao Idoso				594.000,00
		1336 - Construção Centro Convivência de Idosos - CCI - Região Norte	Centro de Convivência do Idoso	Percentual	200,0000	0,00
		2048 - Centro convivência ao idoso - Viva Vida	Idosos atendidos	Idosos	900,0000	294.000,00
		2265 - Manutenção do Fundo Municipal do Idoso-FMI	Fundo mantido	Percentual	100,0000	300.000,00
	242	Assistência ao Portador de Deficiência				866.590,05
		2349 - Co Financiamento Municipal - PSE - Pessoa com Deficiência	Pessoas com deficiências atendidas	Pessoas	200,0000	866.590,05
	243	Assistência à Criança e ao Adolescente				1.213.803,78
		2053 - Manutenção do Conselho Tutelar	Conselho Tutelar mantido	Percentual	100,0000	119.000,00
		2055 - Manutenção do FMDCA	FMDCA mantido	Percentual	100,0000	804.000,00
		2070 - Folha de pagamento do Conselho Tutelar	Conselheiros beneficiados	Percentual	100,0000	290.803,78
	244	Assistência Comunitária				17.635.720,00
		1040 - Construção e modernização dos serviços de proteção social especial - PSE	Construção e modernização executados	Unidade	100,0000	125.000,00
		1335 - Programa Bom Prato	Programa Bom Prato	Percentual	100,0000	0,00
		1342 - Programa Requalifica Jacareí	Áreas urbanas revitalizadas	Percentual	100,0000	993.720,00
		2043 - Serviços do CRAS	Famílias assistidas	Família	5.000,0000	1.350.000,00
		2052 - Serviços de proteção básica	Pessoas atendidas	Família	25.000,0000	1.546.000,00
		2054 - Co financiamento municipal - psb - adolescente	Adolescentes atendidos	Pessoas	30,0000	59.000,00



	2056 - Co financiamento federal - psb - bpc na escola	Unidade	Pessoas	300,0000	11.000,00
	2058 - Construção e modernização dos serviços de proteção social básica - psb	Prédios construídos	Unidade	100,0000	365.000,00
	2059 - Co financiamento estadual psb	Famílias atendidas	Família	5.000,0000	324.000,00
	2064 - Serviço de proteção social especial - alta complexidade - pse	Pessoas atendidas	Pessoas	30,0000	2.810.000,00
	2069 - IGD - Bolsa Família - psb	Famílias atendidas	Família	7.000,0000	746.000,00
	2072 - Co financiamento - benefícios eventuais - psb	Pessoas atendidas	Pessoas	100,0000	3.000,00
	2080 - IGD - Aprimoramento da gestão do SUAS - psb	Serviço mantido	Percentual	100,0000	162.000,00
	2081 - Serviços do CREAS - PSE	Famílias atendidas	Unidade	480,0000	393.000,00
	2088 - Co financiamento estadual média complexidade - PSE	Pessoas atendidas	Pessoas	100,0000	750.000,00
	2089 - Co financiamento estadual alta complexidade - PSE	Pessoas atendidas	Pessoas	50,0000	270.000,00
	2348 - Co Financiamento Municipal - Acolhimento Institucional ILPI	Idosos atendidos	Pessoas	150,0000	1.352.000,00
	2350 - Serviço de Acolhimento Institucional de Crianças e Adolescentes - PSE	Crianças e adolescentes atendidos	Pessoas	100,0000	7.000,00
	2352 - Serviços do CENTRO POP - PSE	Pessoas atendidas	Pessoas	80,0000	329.000,00
	2353 - Co -financiamento Municipal SCFV	Famílias atendidas	Pessoas	90,0000	154.000,00
	2354 - Serviços de Casa de Passagem - PSE	Pessoas atendidas	Pessoas	50,0000	252.000,00
	2356 - Co financiamento Municipal PSE - Acolhimento Criança e do Adolescente	Adolescentes atendidos	Pessoas	30,0000	2.969.000,00
	2359 - Co-financiamento municipal - PSB - SCFV	Famílias atendidas	Unidade	60,0000	0,00
	2424 - Co financiamento federal Acessuas	Pessoas Atendidas	Pessoas	200,0000	55.000,00
	2445 - Auxílio Transporte PCD	Subsídio PCD	Percentual	100,0000	1.400.000,00

Ações do Programa "0005 - Cidade Acolhedora"

Função	Subfunção	Descrição	Produto	UN. Medida	Meta	Custo
Programa: 0005 - Cidade Acolhedora						
	306	2452 - Implantação GESUAS	Implantação do GESUAS	Percentual	100,0000	0,00
		2453 - Manutenção de serviços/Incremento temporário	Manutenção de serviços	Percentual	100,0000	1.210.000,00
		Alimentação e Nutrição				1.309.000,00
		2461 - Co-financiamento Municipal - PSB - Programa Bom Prato	Oferecimento do Programa Bom Prato	Percentual	100,0000	1.309.000,00
Custo Total:						577.336.784,86

Programa: 0006 - Infraestrutura e melhoria no sistema viário, pluvial e estrutural

Tipo:	Plurianual (continuado)	Classificação:	Plurianual (continuado)
Un. Resp.:	02.10 - SECRETARIA DE INFRAESTRUTURA MUNICIPAL		
Objetivo:	Adequar e incrementar os serviços e obras realizando melhorias estruturais no Município de Jacareí.	Justificativa:	Efetuar a melhoria de vias públicas adequando as normas e leis da mobilidade urbana, bem como adequação de projetos de iluminação, calçamento, galerias plúvias, regularização dos passeios públicos de responsabilidade da infraestrutura, bem como obras estruturais necessárias compatíveis com o plano de governo de 2021.

Indicadores do Programa "0006 - Infraestrutura e melhoria no sistema viário, pluvial e estrutural"

Descrição	UN. Medida	Índice	
		Recente	Futuro
1 - Manutenção da iluminação pública	Percentual	0,0000	100,0000
2 - Renovação Tecnológica de Iluminação Pública (Tecnologia Led)	Percentual	0,0000	92,0000
3 - Gerenciamento e fiscalização de obras dos prédios públicos	Percentual	0,0000	100,0000
4 - Manutenção da área urbanizada de calçadas, guias e sarjetas e boca de lobo	Percentual	0,0000	18,6000

Ações do Programa "0006 - Infraestrutura e melhoria no sistema viário, pluvial e estrutural"

Função	Subfunção	Descrição	Produto	UN. Medida	Meta	Custo
04	122	Administração				16.117.557,95
		Administração Geral				16.117.557,95
		1020 - Renovação da frota	Frota renovada	Percentual	100,0000	500,00
		2012 - Manutenção da frota	Veículos Mantidos	Percentual	100,0000	450.000,00
		2013 - Abastecimento da frota	Veículos abastecidos	Percentual	100,0000	2.500.000,00
		2074 - Manutenção do Depto. Administrativo	Serviços mantidos	Percentual	100,0000	737.000,00
		2076 - Adequação e melhorias nos ambientes de trabalho da SIEM	Ambientes melhorados	Percentual	100,0000	20.000,00
		2078 - Manutenção do Depto. de Logística e Equipamentos	Serviços mantidos	Percentual	100,0000	60.000,00
		2082 - Abastecimento da frota da Admin. Indireta	Frota abastecida	Percentual	100,0000	250.000,00
		2166 - Folha de pagamento da Secr. de Infraestrutura Municipal	Servidores beneficiados	Percentual	100,0000	11.960.057,95
		2234 - Despesa com bolsa auxílio a estagiários	Estagiários beneficiados	Percentual	100,0000	140.000,00
15	451	Urbanismo				46.983.943,36
		Infra-estrutura Urbana				46.983.943,36
		1041 - Construção e reforma de prédios municipais	Prédios com demandas de construção ou reformas atendidos	Percentual	100,0000	80.000,00



1043 - Pavimentação e drenagem de ruas e avenidas - CIDE	Pavimentação e drenagem realizadas	Metros Quadrados	100,0000	250.000,00
1046 - Prevenção de áreas de risco	Áreas de risco com prevenção	Percentual	100,0000	20.000,00
1063 - Obras emergenciais	Obras emergenciais realizadas	Percentual	100,0000	3.000,00
1069 - Fundo Municipal de Iluminação Pública - FUNDIP	Manutenção realizada	Percentual	100,0000	1.672.000,01
1125 - Elaboração do Plano Diretor Básico de Drenagem	Plano elaborado	Percentual	100,0000	1.000,00
1288 - Obras de Pavimentação - Recapeamento - Drenagem	Pavimentação - Recapeamento - Drenagem	Percentual	100,0000	43.375.259,55
2057 - Manutenção da cidade	Cidade mantida	Percentual	100,0000	300.000,00
2079 - Manutenção do Depto. de Obras Cívicas	Serviços mantidos	Unidade	100,0000	3.000,00
2083 - Manutenção de prédios municipais	Prédios públicos conservados	Percentual	100,0000	450.000,00
2084 - Manutenção e conservação de praças, parques e jardins	Praças conservadas	Percentual	100,0000	300.000,00
2086 - Manutenção do Depto. de Conservação de Obras Cívicas	Serviços mantidos	Percentual	100,0000	40.000,00
2152 - Manutenção do Depto. de Obras Viárias	Serviços mantidos	Percentual	100,0000	50.000,00
2153 - Manutenção do Depto. de Projetos	Serviços mantidos	Percentual	100,0000	37.683,80
2155 - Elaboração de projetos	Projetos demandados elaborados	Percentual	100,0000	400.000,00
2280 - Regularização Fundiária de Núcleos de Interesse Social	Núcleos de interesse social regularizados	Unidade	100,0000	2.000,00
Custo Total:				640.438.286,17

Programa: 0007 - Modernização Estratégica da SARH	
Tipo: Plurianual (continuado)	Classificação: Plurianual (continuado)
Un. Resp.: 02.11 - SECRETARIA DE ADMINISTRAÇÃO E RECURSOS HUMANOS	
Objetivo: Modernizar os processos da Secretaria de Administração de Recursos Humanos a fim de estabelecer uma gestão orientada por resultados e focada na transformação digital.	Justificativa: Estabelecer iniciativas para o aprimoramento da eficiência da administração pública por meio da melhoria de processos, capacitação de equipes e definição de indicadores.

Indicadores do Programa "0007 - Modernização Estratégica da SARH"			
Descrição	UN. Medida	Índice	
		Recente	Futuro
1 - Porcentagem de servidores treinados	Percentual	0,0000	93,0000

Ações do Programa "0007 - Modernização Estratégica da SARH"						
Função	Subfunção	Descrição	Produto	UN. Medida	Meta	Custo
02	062	Judiciária				5.451.153,20
		Defesa do Interesse Público no Processo Judiciário				5.451.153,20
		1008 - Reforma e ampliação do Fórum	Forum reformado	Percentual	100,0000	1.501.000,00
		2234 - Despesa com bolsa auxílio a estagiários	Estagiários beneficiados	Percentual	100,0000	140.000,00
		2338 - Folha de pagamento da Procuradoria - Geral	Funcionários pagos	Percentual	100,0000	3.524.153,20
		2362 - Manutenção de serviços administrativos PGM	Serviços Mantidos	Percentual	100,0000	286.000,00
04	122	Administração				131.586.075,70
		Administração Geral				129.871.075,70
		0003 - Inativos e pensionistas	Inativos e pensionistas beneficiados	Percentual	100,0000	3.005.146,00
		0006 - Amortização e encargos - SAAE	Dívida amortizada	Percentual	100,0000	13.380.800,00
		0007 - Amortizações e encargos - IPMJ	Dívida amortizada	Percentual	100,0000	17.580.000,00
		0008 - Incentivo Cultural Lei 3648/95	Projetos beneficiados	Percentual	100,0000	750.000,00
		0010 - Pagamento de precatórios judiciais - DEPRE	Precatórios pagos	Percentual	100,0000	7.650.000,00
		0011 - Pagamento de precatórios judiciais - outros tribunais	Precatórios pagos	Percentual	100,0000	400.000,00
		0012 - Pagamento de precatórios judiciais - correção	Precatórios pagos	Percentual	100,0000	360.000,00
		0014 - Pagamento de precatórios judiciais de pequeno valor	Precatórios pagos	Percentual	100,0000	760.000,00
		0016 - Amortização e encargos INSS-RFB-PREV-PARC60 *	Dívida amortizada	Percentual	100,0000	324.000,00
		0017 - Amortizações e encargos - PMAT/PNAFM	Dívida amortizada	Percentual	100,0000	4.580.500,00
		0018 - Amortizações e encargos - Pró-Transporte	Dívida amortizada	Percentual	100,0000	1.073.000,00
		0025 - Amortização e encargos AMPLIAÇÃO ETA 3	dívida amortizada	Percentual	100,0000	307.000,00
		1310 - Obras da Administração	Obras executadas	Percentual	100,0000	0,00
		1311 - Implantação, Certificação e Manutenção do Sistema de Gestão de Qualidade	Gestão eficiente	Percentual	100,0000	0,00
		1312 - Capacitação Continuada na Escola de Gestão Pública	Servidores capacitados	Percentual	100,0000	0,00
		1313 - Cursos EAD - Escola de Gestão Pública	Servidor Qualificado	Percentual	100,0000	0,00
		1324 - Modernização e Manutenção do Arquivo Público	Gestão modernizada	Percentual	100,0000	0,00
		1325 - Modernização e Manutenção do Almoxarifado Central	Ambiente modernizado	Percentual	100,0000	0,00
		1326 - Melhoria contínua de procedimentos	Gestão modernizada	Percentual	100,0000	0,00
		1327 - SESMT - Medicina do Trabalho	Medicina do Trabalho	Percentual	100,0000	0,00
		1328 - Aquisição de EPIs	EPI adquirido	Percentual	100,0000	0,00
		2006 - Planejamento estratégico	Plano de governo executado	Percentual	100,0000	8.300,00
		2007 - Manutenção serviços administrativos Gabinete do Prefeito	Serviços mantidos	Percentual	100,0000	920.874,00
		2012 - Manutenção da frota	Veículos Mantidos	Percentual	100,0000	8.214,00
		2014 - Folha de pagamento do Gabinete do Prefeito	Servidores beneficiados	Percentual	100,0000	2.098.830,56
		2030 - Manutenção de serviços administrativos Secretaria de Finanças	Serviços mantidos	Percentual	100,0000	462.314,56



2031 - Folha de pagamento da Secretaria de Finanças	Servidores beneficiados	Percentual	100,0000	2.999.055,71
2083 - Manutenção de prédios municipais	Prédios públicos conservados	Percentual	100,0000	0,00
2094 - Manutenção do FMVSPMJ	Serviços mantidos	Percentual	100,0000	10.000,00
2095 - Manutenção de serviços administrativos Secretaria de Administração e Recursos Humanos	Serviços mantidos	Percentual	100,0000	357.568,00
2096 - Manutenção de serviços administrativos do Departamento de Suprimentos	Serviços mantidos	Percentual	100,0000	62.000,00
2097 - Manutenção de serviços administrativos do Departamento de Recursos Humanos	Serviços mantidos	Percentual	100,0000	145.000,00
2098 - Saúde do servidor	Servidores beneficiados	Percentual	100,0000	122.000,00
2103 - Folha de pagamento da Secretaria de Administração e Rec. Humanos	Servidores beneficiados	Percentual	100,0000	11.096.343,09
2105 - Serviços de divulgação da administração	Serviços mantidos	Percentual	100,0000	2.038.800,00
2221 - Manutenção dos sistemas de informatização	Sistemas mantidos	Percentual	100,0000	273.420,00
2223 - Manutenção dos sistemas de arrecadação e contabilidade	Sistemas mantidos	Percentual	100,0000	4.556.748,78
2224 - Contribuição ao PASEP	Servidores beneficiados	Percentual	100,0000	9.000.000,00
2225 - Despesas diversas da administração	Serviços mantidos	Percentual	100,0000	4.377.500,00
2226 - Despesas com correio	Serviços mantidos	Percentual	100,0000	200.000,00
2227 - Despesas com energia elétrica	Serviços mantidos	Percentual	100,0000	9.600.000,00
2228 - Serviços com telefonia	Serviços mantidos	Percentual	100,0000	1.000.000,00

Ações do Programa "0007 - Modernização Estratégica da SARH"						
Função	Subfunção	Descrição	Produto	UN. Medida	Meta	Custo
Programa: 0007 - Modernização Estratégica da SARH						
		2229 - Manutenção de sistema integrado de gestão pública municipal	Sistema mantido	Percentual	100,0000	1.425.900,00
		2230 - Despesas com aluguéis	Serviços mantidos	Percentual	100,0000	1.835.000,00
		2231 - Despesas com vale transporte	Servidores beneficiados	Percentual	100,0000	1.250.000,00
		2232 - Despesas com vale alimentação	Servidores beneficiados	Percentual	100,0000	2.700.000,00
		2233 - Despesas com vale refeição	Servidores beneficiados	Percentual	100,0000	7.600.000,00
		2234 - Despesa com bolsa auxílio a estagiários	Estagiários beneficiados	Percentual	100,0000	656.000,00
		2236 - Benefícios assistenciais aos servidores	Servidores beneficiados	Percentual	100,0000	30.000,00
		2237 - Encargos previdenciários	Servidores beneficiados	Percentual	100,0000	14.190.761,00
		2263 - Despesas judiciais e cartorárias	Município atendido	Percentual	100,0000	200.000,00
		2299 - Manutenção dos Cemitérios	Cemitérios	Percentual	100,0000	443.000,00
		2377 - Manutenção do Atende Bem	Demanda	Percentual	100,0000	19.000,00
		2423 - Manutenção de serviços administrativos da Diretoria de Licitações e Contratos	Serviços mantidos	Percentual	100,0000	14.000,00
		2447 - Aquisição de Material Permanente	Melhoria efetuada	Percentual	100,0000	0,00
		9001 - Reserva de contingência	Recursos reservados	Percentual	100,0000	0,00
	123	Administração Financeira				1.400.000,00
		2443 - Amortização e encargos CAF	Valores amortizados	Percentual	100,0000	1.400.000,00
	126	Tecnologia da Informação				315.000,00
		1315 - Proteção e segurança da Informação	Ambiente digital seguro	Percentual	100,0000	0,00
		1316 - Correio Eletrônico	Correio Eletrônico	Percentual	100,0000	0,00
		1317 - Manutenção do Parque de Computadores	Ambiente informatizado	Percentual	100,0000	0,00
		1318 - Informatização de Processos	Ambiente digital	Percentual	100,0000	0,00
		1319 - Rede Física de Dados	Rede otimizada	Percentual	100,0000	0,00
		1321 - Cloud Computing	Ambiente digital	Percentual	100,0000	0,00
		1323 - Business Intelligence	Ambiente digital	Percentual	100,0000	0,00
		2093 - Manutenção de serviços administrativos Departamento Tecnologia da Informação	Serviços mantidos	Percentual	100,0000	315.000,00
28		Encargos especiais				6.595.000,00
	843	Serviço da Dívida Interna				6.595.000,00
		2465 - Juros do Turi	Juros pago	Percentual	100,0000	6.000.000,00
		2466 - Juros do Turi - Pro-pac	Juros pago	Percentual	100,0000	595.000,00
Custo Total:						784.070.515,07

O VÍRUS AINDA ESTÁ POR TODA PARTE.

SE NÃO SE CUIDAR, AMANHÃ VOCÊ PODE NÃO ESTAR.

JUNTOS POR UMA JACAREÍ PROTEGIDA E RESPONSÁVEL PARA TODOS.

Prefeitura de JACAREÍ



Programa:	0008 - Meio Ambiente e Bem Viver		
Tipo:	Plurianual (continuado)	Classificação:	Plurianual (continuado)
Un. Resp.:	02.13 - SECRETARIA DE MEIO AMBIENTE		
Objetivo:	Democratizar o acesso a áreas e espaços verdes; investir na recuperação e preservação de nosso patrimônio ambiental; aprimorar o sistema de coleta, armazenamento e reciclagem de lixo; avançar nas ações de proteção animal; Manutenção Geral das vias rurais da Cidade	Justificativa:	Mudar a cidade para as pessoas, através da recuperação ambiental, implantação de novas áreas destinadas a prática de esportes e lazer e manutenção da Cidade

Ações do Programa "0008 - Meio Ambiente e Bem Viver"

Função	Subfunção	Descrição	Produto	UN. Medida	Meta	Custo		
04	122	Administração				13.320.092,66		
		Administração Geral				13.320.092,66		
		1332 - Aquisição de veículos	Veículos adquiridos	Unidade	25,0000	1.150.000,00		
		1333 - Reforma da nova sede da SMAZU	Espaço reformado	Percentual	100,0000	3.000.000,00		
		2016 - Manutenção do Distrito de São Silvestre	Serviços mantidos	Percentual	100,0000	31.000,00		
		2017 - Manutenção do Distrito do Parque Meia Lua	Serviços mantidos	Percentual	100,0000	31.000,00		
		2020 - Folha de pagamento do Distrito de São Silvestre	Servidores beneficiados	Percentual	100,0000	649.306,08		
		2021 - Folha de pagamento do Distrito do Parque Meia Lua	Servidores beneficiados	Percentual	100,0000	577.251,64		
		2038 - Manutenção dos serviços administrativos	Serviços mantidos	Percentual	100,0000	433.500,00		
		2046 - Folha de pagamento da Secretaria de Meio Ambiente	Servidores beneficiados	Percentual	100,0000	6.674.212,81		
		2234 - Despesa com bolsa auxílio a estagiários	Estagiários beneficiados	Percentual	100,0000	103.924,00		
		2399 - Manutenção Administração Regional Dom Pedro I	Suporte oferecido	Percentual	100,0000	31.000,00		
		2400 - Manutenção Administração Regional Nilo Máximo	Suporte oferecido	Percentual	100,0000	31.000,00		
		2404 - Folha de pagamento da regional Dom Pedro I	Servidores Beneficiados	Percentual	100,0000	359.163,48		
		2448 - Folha da pagamento do Distrito Nilo Máximo	Suprir folha	Percentual	100,0000	248.734,65		
15	451	Urbanismo				79.737.661,32		
		Infra-estrutura Urbana				79.507.661,32		
		1009 - Revitalização de praças, parques e jardins	Praças revitalizadas	Unidade	24,0000	42.500,00		
		1010 - Construção de praças	Praças construídas	Unidade	2,0000	68.390,00		
		1014 - Educação ambiental	Cursos de conscientização promovidos	Unidade	31,0000	25.000,00		
		1018 - Implantação de parques	Parques implantados	Unidade	2,0000	0,00		
		1331 - Implantação do Abrigo Municipal de Animais	Abrigo	Percentual	100,0000	250.000,00		
		2012 - Manutenção da frota	Veículos Mantidos	Percentual	100,0000	150.000,00		
		2039 - Manutenção e revitalização de áreas públicas	Áreas públicas mantidas	Percentual	100,0000	692.192,00		
		2041 - Manutenção dos parques	Parques mantidos	Percentual	100,0000	1.413.500,00		
		2042 - Manutenção do Fundo Municipal de Limpeza Urbana	Lixo Urbano Coletado	Percentual	100,0000	73.747.079,32		
		2062 - Manutenção e conservação das estradas rurais	Estradas conservadas	Quilômetros	50,0000	3.049.000,00		
		2090 - Manutenção do Depto. e Conservação Viária	Serviços mantidos	Percentual	100,0000	70.000,00		
		452	Serviços Urbanos				230.000,00	
		1342 - Programa Requalifica Jacareí	Áreas urbanas revitalizadas	Percentual	100,0000	130.000,00		
2458 - Manutenção e conservação das vias municipais	Vias municipais conservadas	Percentual	100,0000	100.000,00				
18	451	Gestão Ambiental				1.683.000,00		
		Infra-estrutura Urbana				800.000,00		
		1011 - Recomposição de mata ciliar	Mata ciliar recomposta	Percentual	100,0000	1.000,00		
		1012 - Recuperação e manutenção de áreas degradadas	Áreas degradadas recuperadas	Percentual	100,0000	50.000,00		
		1334 - Implantação de LEVs	LEV implantado	Percentual	1,0000	100.000,00		
		2156 - Manutenção do Viveiro Municipal	Viveiro mantido	Percentual	100,0000	85.000,00		
		2316 - Manutenção do Fundo Municipal de Meio Ambiente	Fundo Municipal de Meio Ambiente mantido	Percentual	100,0000	104.000,00		
		2317 - Implantação do Plano Municipal de Manejo de Animais	Plano Municipal de Manejo de Animais implantado	Percentual	70,0000	460.000,00		
		541	Preservação e Conservação Ambiental				883.000,00	
		2040 - Compensação ambiental - Termos de compromisso ambiental - TCRA	Mudas plantadas	Unidade	41.830,0000	883.000,00		
		Custo Total:						878.811.269,05



@PrefeituraMunicipaldeJacarei



Programa: 0009 - Segurança Pública, construindo a cidadania	
Tipo: Plurianual (continuado)	Classificação: Plurianual (continuado)
Un. Resp.: 02.14 - SECRETARIA DE SEGURANÇA E DEFESA DO CIDADÃO	
Objetivo: Proporcionar segurança aos cidadãos, proteger os bens do Município, garantir direitos aos consumidores, atender às demandas populares relacionadas a normas, posturas e instalações, respeito direitos e garantir fundamentais	Justificativa: Desenvolvimento de ações preventivas à violência através de programas e projetos, proteger bens e serviços públicos, estimular o exercício pleno da cidadania e o respeito aos direitos e garantias fundamentais

Indicadores do Programa "0009 - Segurança Pública, construindo a cidadania"			
Descrição	UN. Medida	Índice	
		Recente	Futuro
1 - Número de espaços e prédios públicos vigiado pela GCM	Unidade	0,0000	68,0000
2 - Processo de implantação do Centro Integrado de Operações (COI)	Percentual	0,0000	100,0000
3 - Número de bairros com Patrulha do Guarda Amigo na Vizinhança Solidária (PGA) implantados	Unidade	0,0000	5,0000
4 - Número de casos ou de mulheres atendidos pela Patrulha Maria da Penha	Unidade	0,0000	25,0000
5 - Número de inscritos no Tocando o Futuro, Iniciação de crianças de 9 a 14 anos na música	Unidade	0,0000	170,0000
6 - Número de computadores para o Tocando o Futuro na Inclusão Digital, para 10 jovens de 9 a 14 anos	Unidade	0,0000	16,0000
7 - Número de inscritos no Primeiros Acordes. Iniciação de adultos e terceira idade na música	Unidade	0,0000	30,0000
8 - Número de alunos do 5º ano da rede municipal de ensino atendidos pelo Projeto Socioeducativo	Unidade	0,0000	1.020,0000

Ações do Programa "0009 - Segurança Pública, construindo a cidadania"						
Função	Subfunção	Descrição	Produto	UN. Medida	Meta	Custo
04	122	Administração				18.540.986,62
		Administração Geral				18.540.986,62
		2136 - Manutenção dos serviços administrativos da SSDC	Serviços administrativos mantidos	Percentual	100,0000	46.000,00
		2139 - Folha de pagamento da Secretaria de Segurança e Defesa do Cidadão	Servidores beneficiados	Percentual	100,0000	18.397.546,62
		2234 - Despesa com bolsa auxílio a estagiários	Estagiários beneficiados	Percentual	100,0000	97.440,00
06	181	Segurança Pública				2.489.000,00
		Policciamento				1.766.000,00
		1027 - Aquisição e manutenção de viaturas	Viaturas adquiridas e mantidas	Unidade	100,0000	830.500,00
		1028 - Aquisição de armamentos e munições	Cartuchos adquiridos	Unidade	100,0000	210.500,00
		1030 - Reforma do prédio da Guarda Civil	Prédio da Guarda Civil reformado	Percentual	100,0000	90.000,00
		1171 - Reaparelhagem e capacitação da Fiscalização e Postura	Reaparelhagem e capacitação realizados	Percentual	100,0000	7.000,00
		2008 - Manutenção da Junta de Serviço Militar	Serviços mantidos	Percentual	100,0000	3.000,00
		2009 - Manutenção do Tiro de Guerra	Serviços mantidos	Percentual	100,0000	24.000,00
		2010 - Manutenção do Corpo de Bombeiros	Serviços mantidos	Percentual	100,0000	472.000,00
		2133 - Ampliação do projeto sementeadores da paz	Projetos realizados	Unidade	100,0000	14.000,00
		2134 - Ampliação do programa ronda escolar	Escolas atendidas	Percentual	100,0000	24.500,00
		2135 - Renovação de equipamentos e uniformes	Conjunto de equipamentos e uniformes renovados	Unidade	100,0000	90.500,00
		2318 - Manutenção dos serviços de fiscalização e postura	Serviços de fiscalização e postura mantidos	Percentual	100,0000	0,00
182	182	Defesa Civil				113.000,00
		1031 - Reaparelhagem e capacitação da Defesa Civil	Defesa Civil reaparelhada e capacitada	Percentual	100,0000	32.000,00
		1133 - Modernização e capacitação da Guarda Civil	Guardas capacitados	Percentual	100,0000	64.000,00
183	183	Informação e Inteligência				610.000,00
		2011 - Manutenção do Fundo Municipal de Defesa Civil	Serviços mantidos	Percentual	100,0000	17.000,00
14	125	Informação e Inteligência				610.000,00
		1029 - Aquisição de equipamentos de informática	Equipamentos de informática adquiridos	Unidade	100,0000	10.000,00
		2457 - Manutenção e Expansão do COI	Serviço de Segurança ofertado à população	Percentual	100,0000	600.000,00
14	125	Direitos da Cidadania				55.000,00
		Normatização e Fiscalização				55.000,00
		2137 - Manutenção do Departamento de Assuntos da Cidadania	Departamento de Assuntos da Cidadania mantidos	Percentual	100,0000	55.000,00
Custo Total:						899.896.255,67



Programa: 0010 - Esporte e Qualidade de Vida para Todos	
Tipo: Plurianual (continuado)	Classificação: Plurianual (continuado)
Un. Resp.: 02.15 - SECRETARIA DE ESPORTES E RECREAÇÃO	
Objetivo: Oportunizar a todos os munícipes a pratica de atividade esportivas e recreativas, visando a promoção da qualidade de vida, bem como o desenvolvimento socio emocional esportivo.	Justificativa: Promoção da qualidade da vida, por intermedio de atividades esportivas e recreativas a toda municipalidade,

Indicadores do Programa "0010 - Esporte e Qualidade de Vida para Todos"			
Descrição	UN. Medida	Índice	
		Recente	Futuro
1 - Número total de Academias ao ar livre implantadas	Unidade	0,0000	30,0000
4 - Número de modalidades no Programa Atleta Cidadão Implantadas	Unidade	0,0000	35,0000
5 - Pessoas Atendidas pelo Centro de Avaliação Física Anualmente	Unidade	0,0000	11,0000
6 - Número de modalidades voltadas a pessoas com deficiência anualmente	Unidade	0,0000	2.000,0000
9 - N. de Partic. Eventos Espor. (olimp. Evangé., Olimp. das Ind, fut campo adul., copa serv, etc)	Unidade	0,0000	4,0000
10 - Partic. even. Rec. (Pass. Cíclí, Caminhar é Preciso, Carava do Esporte, Dom. Esp, Gin. e Danças, etc	Unidade	0,0000	4,0000

Ações do Programa "0010 - Esporte e Qualidade de Vida para Todos"						
Função	Subfunção	Descrição	Produto	UN. Medida	Meta	Custo
04	122	Administração				5.025.883,64
		Administração Geral				5.025.883,64
		2012 - Manutenção da frota	Veículos Mantidos	Percentual	100,0000	2.000,00
		2170 - Manutenção dos serviços administrativos da Secretaria de Esportes e Recreação	Serviços mantidos	Percentual	100,0000	711.000,00
		2175 - Folha de pagamento da Secretaria de Esportes e Recreação	Servidores beneficiados	Percentual	100,0000	4.262.883,64
27	812	Desporto e Lazer				2.348.046,51
		Desporto Comunitário				2.348.046,51
		1071 - Construção, reforma e/ou ampliação de espaço esportivo	Espaço esportivo construído	Percentual	25,0000	450.000,00
		1072 - Implantação, reforma e ampliação de academias	Academias implantadas	Unidade	8,0000	216.000,00
		1301 - Construção e Reforma de Campos de Futebol nos Bairros	Campos de futebol reformados	Quantidade	70,0000	450.000,00
		2168 - Manutenção da LIFE e FADENP	Número de convênios assinados	Unidade	22,0000	800.100,00
		2171 - Despesas com eventos esportivos	Serviços mantidos	Percentual	100,0000	162.046,51
		2172 - Atendimento esportivo e recreativo para PCD	Número de modalidade voltadas a pessoas com deficiência implantadas	Unidade	3,0000	18.000,00
		2173 - Locação com clubes para prática esportiva	Clube locado	Unidade	1,0000	500,00
		2174 - Manutenção de projetos esportivos	Serviços mantidos	Percentual	100,0000	1.400,00
		2283 - Subvenção com ligas e associações	Ligas e associações subvencionadas	Unidade	1,0000	50.000,00
			2374 - Atleta Cidadão	Número de modalidades	Unidade	13,0000
Custo Total:						907.270.185,82

Programa: 0011 - Investindo em Saneamento	
Tipo: Plurianual (continuado)	Classificação: Plurianual (continuado)
Un. Resp.: 03.01 - GABINETE DA PRESIDÊNCIA	
Objetivo: Buscar melhoria constante, sob os mais diversos aspctos, nos sistemas de abastecimnto de água e de coleta de esgoto	Justificativa: Garantir abastecimento de água , coleta e tratamento de esgoto aos munícipes de Jacareí.

Indicadores do Programa "0011 - Investindo em Saneamento"			
Descrição	UN. Medida	Índice	
		Recente	Futuro
1 - Abrangência dos serviços urbanos de abastecimento de água	Percentual	0,0000	100,0000
2 - Índice de atendimeto total de esgoto	Percentual	0,0000	98,0200

Ações do Programa "0011 - Investindo em Saneamento"						
Função	Subfunção	Descrição	Produto	UN. Medida	Meta	Custo
04	122	Administração				72.404.000,00
		Administração Geral				72.404.000,00
		0003 - Inativos e pensionistas	Inativos e pensionistas beneficiados	Percentual	100,0000	195.000,00



	0009 - Precatórios judiciais	Precatórios pagos	Percentual	100,0000	1.010.000,00
	1109 - Aquisição de imóveis	Áreas adquiridas	Percentual	100,0000	733.000,00
	1176 - Ampliação e Melhoria de Prédios Públicos SAAE	Prédios públicos do SAAE melhorados	Percentual	100,0000	405.000,00
	2184 - Despesas com vale refeição	Servidores beneficiados	Percentual	100,0000	2.400.000,00
	2232 - Despesas com vale alimentação	Servidores beneficiados	Percentual	100,0000	880.000,00
	2236 - Benefícios assistenciais aos servidores	Servidores beneficiados	Percentual	100,0000	25.000,00
	2239 - Serviços de divulgação da administração - SAAE	Serviços divulgados	Percentual	100,0000	150.000,00
	2241 - Manutenção do Departamento Financeiro	Serviços mantidos	Percentual	100,0000	1.991.000,00
	2243 - Manutenção do Departamento Administrativo	Serviços mantidos	Percentual	100,0000	7.628.000,00
	2244 - Despesas diversas da administração - SAAE	Serviços mantidos	Percentual	100,0000	20.000,00
	2245 - Despesas com telecomunicações	Serviços mantidos	Percentual	100,0000	260.000,00
	2246 - Vale transporte/alimentação	Servidores beneficiados	Percentual	100,0000	850.000,00
	2247 - Bolsa auxílio - estágio	Estagiários beneficiados	Percentual	100,0000	150.000,00
	2248 - Locação de veículos	Veículos locados	Unidade	100,0000	2.800.000,00
	2254 - Energia elétrica	Serviços mantidos	Percentual	100,0000	12.000.000,00
	2255 - Encargos previdenciários	Servidores beneficiados	Percentual	100,0000	6.197.000,00
	2256 - Folha de pagamento do Gabinete da Presidência	Servidores beneficiados	Percentual	100,0000	1.480.000,00
	2258 - Folha de pagamento do Depto. de Planejamento e Obras	Servidores beneficiados	Percentual	100,0000	2.700.000,00
	2259 - Folha de pagamento do Departamento de Operações	Servidores beneficiados	Percentual	100,0000	9.600.000,00
	2260 - Folha de pagamento do Departamento Financeiro	Servidores beneficiados	Percentual	100,0000	870.000,00
	2261 - Folha de pagamento do Departamento Administrativo	Servidores beneficiados	Percentual	100,0000	4.650.000,00
	2277 - Folha de pagamento do Serviço de Regulação de Jacareí	Servidores atendidos	Percentual	100,0000	1.017.000,00
	2284 - Serviço de Regulação de Jacareí	Serviço fiscalizado	Percentual	100,0000	600.000,00
	2378 - Manutenção da Procuradoria Jurídica	Serviços Mantidos	Percentual	100,0000	112.000,00
	2379 - Folha de Pagamento da Procuradoria Jurídica	Servidores beneficiados	Percentual	100,0000	1.260.000,00
	2388 - Manutenção da Diretoria Comercial	Serviços mantidos	Percentual	100,0000	3.811.000,00
	2389 - Folha de Pagamento da Diretoria Comercial	Servidores beneficiados	Percentual	100,0000	4.500.000,00
	2406 - Folha de Pagamento do Departamento de Tratamento de Água e Esgoto	Servidores beneficiados	Percentual	100,0000	4.100.000,00
	9002 - Reserva de contingência - SAAE	Recursos reservados	Percentual	100,0000	10.000,00
17	Saneamento				93.151.000,00
125	Normatização e Fiscalização				127.000,00
	2276 - Manutenção do Serviço de Regulação e Dependências	Serviços de fiscalização mantidos	Percentual	100,0000	127.000,00
512	Saneamento Básico Urbano				93.024.000,00
	1054 - Aquisição de hidrômetros	Hidrômetros adquiridos	Unidade	100,0000	200.000,00
	1108 - Ampliação e melhoria no sistema de abastecimento de água	Abrangência do serviço no município	Percentual	100,0000	2.900.000,00
	1187 - Universalização da Água e Esgoto- Avançar Cidades	Projeto executado	Percentual	100,0000	1.050.000,00
	1188 - Ampliação de Infraestrutura - Finisa	Desapropriação	Metros Quadrados	100,0000	15.000.000,00
	1279 - Ampliação e Melhorias do Esgotamento Sanitário	Abrangência no município dos serviços	Percentual	100,0000	6.617.000,00
	1280 - Sistema Básico Integrado de Água e Esgoto PAC 2	Sistema de Esgotamento Sanitário	Percentual	100,0000	31.555.000,00
	1281 - Sistema de Esgotamento Sanitário e Perdas - Fehidro	Sistema de Esgotamento Sanitário	Percentual	100,0000	1.419.000,00
	1282 - Universalização do Sistema de Água e Esgoto -Agevap	Sistema de água e esgoto	Percentual	100,0000	7.253.000,00
	2238 - Manutenção do Gabinete da Presidência	Serviços mantidos	Percentual	100,0000	353.000,00
	2249 - Manutenção do Depto. de Planejamento e Obras	Serviços mantidos	Percentual	100,0000	763.000,00
	2250 - Manutenção do Departamento de Operações	Serviços mantidos	Percentual	100,0000	11.521.000,00
	2330 - Insumos de Água	Insumos de Água	Percentual	100,0000	3.500.000,00
	2361 - Controle e Redução de Perdas	Setores da cidade atendidos	Unidade	100,0000	350.000,00

Ações do Programa "0011 - Investindo em Saneamento"

Função	Subfunção	Descrição	Produto	UN. Medida	Meta	Custo
Programa: 0011 - Investindo em Saneamento						
		2405 - Manutenção do Departamento de Tratamento de Água e Esgoto	Gabinete do Diretor suprido	Percentual	100,0000	9.503.000,00
		2455 - Cobrança de recursos hídricos ANA	Recursos hídricos cobrados	Percentual	100,0000	1.000.000,00
		2456 - Cobrança de recursos hídricos DAAE	Recursos hídricos cobrados	Percentual	100,0000	40.000,00
Custo Total:						1.072.825.185,82

Programa: 0012 - Previdência do Servidor Público Municipal	
Tipo: Plurianual (continuado)	Classificação: Plurianual (continuado)
Un. Resp.: 04.01 - DIRETORIA EXECUTIVA DO IPMJ	
Objetivo: Fazer a gestão do fundo de previdência dos servidores públicos municipais, garantindo e maximizando os recursos para pagamento de seus beneficiários; promover ações para melhorar a qualidade do atendimento e oferecer condições de trabalho adequadas aos servidores do instituto.	Justificativa: A necessidade de administrar o Regime Próprio de Previdência do Servidor do município conforme estabelecido na legislação previdenciária



Indicadores do Programa "0012 - Previdência do Servidor Público Municipal"

Descrição	UN. Medida	Índice	
		Recente	Futuro
1 - Reserva do RPPS	Reais	0,0000	2.759,0000

Ações do Programa "0012 - Previdência do Servidor Público Municipal"

Função	Subfunção	Descrição	Produto	UN. Medida	Meta	Custo		
09	272	Previdência Social				119.412.000,00		
		Previdência do Regime Estatutário				119.412.000,00		
		0003 - Inativos e pensionistas	Inativos e pensionistas beneficiados	Percentual	100,0000	110.000.000,00		
		0004 - Compensação financeira	Serviços mantidos	Percentual	100,0000	620.000,00		
		0010 - Pagamento de precatórios judiciais - DEPRE	Precatórios pagos	Percentual	100,0000	156.000,00		
		0012 - Pagamento de precatórios judiciais - correção	Precatórios pagos	Percentual	100,0000	50.000,00		
		1100 - Construção da nova sede do IPMJ	Sede construída	Percentual	100,0000	0,00		
		1104 - Aquisição de imóvel para sede do IPMJ	Imóveis adquiridos	Unidade	10,0000	1.000,00		
		1346 - Construção da Sede do IPMJ	Sede Construída	Percentual	100,0000	1.750.000,00		
		1347 - Obrigações sobre Valores Mobiliários	Obrigações Atendidas	Percentual	100,0000	2.000.000,00		
		1348 - Despesas e Encargos com Pessoal	Pagamento com Pessoal	Percentual	100,0000	2.360.000,00		
		2213 - Manutenção Gabinete da Diretoria Executiva do IPMJ	Serviços mantidos	Percentual	1,0000	2.022.000,00		
		2214 - Manutenção predial e veicular	Prédios e veículos mantidos	Percentual	100,0000	303.000,00		
		2454 - Outras despesas previdenciárias	Despesas previdenciárias	Percentual	100,0000	150.000,00		
		99	997	Reserva de Contingência				26.185.000,00
				Reserva de Contingência para o RPPS				26.185.000,00
				0002 - Reserva do RPPS	RPPS reservado	Percentual	100,0000	26.185.000,00
Custo Total:						1.218.422.185,82		

Programa: 0013 - Fomento Cultural e Defesa do Patrimônio

Tipo: Plurianual (continuado)

Classificação: Plurianual (continuado)

Un. Resp.: 05.01 - PRESIDÊNCIA DA FUNDAÇÃO CULTURAL DE JACAREHY

Objetivo: Ampliar e fortalecer a política cultural municipal, promovendo a expansão territorial e inclusão social. Promoção do fortalecimento institucional e da estrutura administrativa. Preservação do patrimônio cultural, material e imaterial. Fomento e difusão das manifestações culturais, com ênfase no fortalecimento da produção cultural local.

Justificativa: Necessidade de uma política cultural estruturante que dialogue com todas as áreas atuantes da Fundação Cultural junto a toda sociedade, incentivando a cultura e integrando-a ao município, em todos os seguimentos. Carência da capacidade técnica em alguns cargos previstos na Fundação Cultural.

Indicadores do Programa "0013 - Fomento Cultural e Defesa do Patrimônio"

Descrição	UN. Medida	Índice	
		Recente	Futuro
1 - Pessoas que frequentam Formações Culturais anualmente	Unidade	0,0000	1.900,0000
2 - Workshops, palestras e masterclass realizadas anualmente	Unidade	0,0000	12,0000
3 - Número de visitas anuais no museu, arquivo público histórico e Núcleo de Arqueologia	Unidade	0,0000	4.500,0000
4 - Número de Exposições realizadas no município	Unidade	0,0000	18,0000
5 - Número de pessoas que frequentam anualmente eventos	Unidade	0,0000	6.000,0000
6 - Número de eventos anuais culturais descentralizados e apoiados pela Fundação Cultural	Unidade	0,0000	116,0000
7 - Eventos anuais culturais realizados e apoiados pela Fundação Cultural	Unidade	0,0000	340,0000
8 - Atendimentos e assessorias realizados nas ações da Incubadora de Negócios Criativos e Culturais	Unidade	0,0000	400,0000
9 - Número de espaços públicos e históricos revitalizados	Unidade	0,0000	1,0000
10 - Número de espaços culturais criados e/ou apoiados anualmente - Territórios Culturais	Unidade	0,0000	4,0000
11 - Número de espaços de culturais criados e/ou apoiados anualmente - Territórios Culturais	Unidade	0,0000	8,0000
12 - Número de pessoas que ocuparão a nova sede administrativa	Unidade	0,0000	31,0000
13 - Editais de fomento e premiações culturais	Unidade	0,0000	10,0000

Ações do Programa "0013 - Fomento Cultural e Defesa do Patrimônio"

Função	Subfunção	Descrição	Produto	UN. Medida	Meta	Custo
04	122	Administração				3.695.252,80
		Administração Geral				3.695.252,80
		2198 - Manutenção da Fundação Cultural	Serviços mantidos	Percentual	100,0000	395.848,00
		2202 - Folha de pagamento da Fundação Cultural	Servidores beneficiados	Percentual	100,0000	3.240.940,80
		2234 - Despesa com bolsa auxílio a estagiários	Estagiários beneficiados	Percentual	100,0000	58.464,00
13	391	Cultura				4.781.320,00
		Patrimônio Histórico, Artístico e Arqueológico				535.000,00
		1349 - Arquivo Público e Histórico do Município de Jacareí	Arquivo Público readaptado e mantido	Percentual	100,0000	535.000,00
392		Difusão Cultural				4.246.320,00
		1092 - Reformas e adaptações de espaços públicos - FMC	Espaços públicos reformados	Unidade	100,0000	41.920,00
		1093 - Preservação do patrimônio cultural - FMC	Acervo preservado da Fundação Cultural	Percentual	100,0000	168.000,00



	1094 - Revitalização do Museu de Antropologia do Vale do Paraíba	MAV revitalizado	Percentual	100,0000	1.045.000,00
	1296 - Fundo de Patrimônio Cultural	Atividades culturais	Percentual	100,0000	40.000,00
	2199 - Promoção de eventos culturais	Eventos promovidos e apoiados	Unidade	100,0000	1.645.000,00
	2200 - Divulgações	Eventos divulgados	Percentual	100,0000	0,00
	2302 - Fundo Municipal de Cultura	Fundo Municipal de Cultural mantido	Percentual	100,0000	301.000,00
	2303 - Escola Livre de Artes Multidisciplinares	Manutenção da Escola Livre de Artes	Percentual	100,0000	336.400,00
	2305 - Cursos, Capacitações, aperfeiçoamentos, visitas técnicas, encontros, simpósios, congresso e fóruns	Cursos, Capacitações, aperfeiçoamentos, visitas técnicas, encontros, simpósios, congresso e fóruns.	Unidade	100,0000	15.000,00
	2343 - Incubadora de Negócios Criativos e Culturais	Negócios criativos e culturais incubados	Unidade	100,0000	404.000,00
	2345 - Formação Cultural - Oficinas	Oficinas realizadas	Unidade	100,0000	250.000,00
Custo Total:					1.226.898.758,62

Programa:	0014 - Habitação Para Todos	
Tipo:	Plurianual (continuado)	Classificação: Plurianual (continuado)
Un. Resp.:	06.01 - PRESIDÊNCIA DA FUNDAÇÃO PRÓ-LAR DE JACAREÍ	
Objetivo:	Regulamentar. Fiscalizar e acompanhar todas as ações referentes aos subsídios relacionados às unidades de habitação de interesse social, Regulamentar e acompanhar todas as ações referentes aos núcleos irregulares relacionados às unidades de habitação de interesse social e gerir todas ações referentes ao programa de Auxílio Aluguel	Justificativa: dar continuidade à construção de unidades habitacionais de interesse social, manter o financiamento de cesta básica de materiais de construção e a concessão dos benefícios de plantas populares, pequenos reparos e Bem Morar e Promover a regularização Fundiária de interesse Social - Reurb-S aos núcleos irregulares.

Indicadores do Programa "0014 - Habitação Para Todos"				
Descrição	UN. Medida	Índice		
		Recente	Futuro	
1 - Programa Planta Popular	Unidade	0,0000	40,0000	
2 - Programa de Construção e Reformas em Bens de Terceiros	Unidade	0,0000	30,0000	
3 - Edificações destinadas à permissão de uso	Unidade	0,0000	10,0000	
4 - Construções e reformas em bens próprios	Unidade	0,0000	5,0000	
5 - Forneci. de material de const. para a ex. de moradias em bens próprios da Fundação que serão doados	Unidade	0,0000	2,0000	
6 - Construções de habitações de interesse social no núcleo urbano da Rua Javari	Unidade	0,0000	6,0000	
7 - Conjunto 22 de Abril	Lotes	0,0000	29,0000	
8 - Chácaras Reunidas Bela Vista I e II	Lotes	0,0000	14,0000	
9 - Cepinho	Lotes	0,0000	10,0000	
10 - Jd. Conquista	Lotes	0,0000	30,0000	
11 - Rua Javari (Jd. Paraiba)	Lotes	0,0000	320,0000	
12 - Veraneio Ijal	Lotes	0,0000	0,0000	
13 - Vela Xucurú (Igarapés)	Lotes	0,0000	0,0000	
14 - Vila Ita	Lotes	0,0000	0,0000	
15 - Mississipi	Lotes	0,0000	0,0000	
16 - Rua Panorama (Jd. Panorama)	Lotes	0,0000	0,0000	
17 - Coração Valente	Lotes	0,0000	0,0000	
18 - Famílias privadas de respectiva moradia em diversas situações	Famílias	0,0000	190,0000	
19 - Manutenção dos Serviços Administrativos	Percentual	0,0000	0,0000	

Ações do Programa "0014 - Habitação Para Todos"						
Função	Subfunção	Descrição	Produto	UN. Medida	Meta	Custo
04	482	Administração				928.000,00
		Habitação Urbana				928.000,00
		2012 - Manutenção da frota	Veículos Mantidos	Percentual	90,0000	125.000,00
		2203 - Manutenção dos serviços administrativos do Gabinete da Presidência	Serviços mantidos	Percentual	90,0000	803.000,00
16	482	Habitação				7.222.790,00
		Habitação Urbana				7.222.790,00
		1284 - Projeto Bem Morar	Reformar casa	Unidade	10,0000	0,00
		1303 - Programa Lote Urbanizado	Lotes urbanizados	Unidade	6,0000	0,00
		1304 - Fornecimento de Material para Construção de 29 Habitações	Material fornecido	Unidade	29,0000	1.461.600,00
		1305 - Programa Reforma Legal	Unidades Reformadas	Unidade	30,0000	877.800,00
		1306 - Construções de Habitações de interesse Social no Núcleo Urbano da Rua Javari	Moradia Popular	Unidade	14,0000	1.100.000,00
		2118 - Capacitação, desenvolvimento e valorização profissional	Profissionais capacitados	Percentual	90,0000	19.000,00
		2204 - Manutenção do programa de plantas populares - FMHIS	Famílias atendidas	Unidade	40,0000	17.000,00



	2205 - Manutenção do programa cesta básica mat. construção - FMHIS	Famílias atendidas	Unidade	10,0000	0,00
	2206 - Manutenção do programa para pequenos reparos - FMHIS	Famílias atendidas	Unidade	30,0000	0,00
	2210 - Manutenção do programa de auxílio aluguel	Famílias atendidas	Unidade	180,0000	1.430.000,00
	2269 - Manutenção dos serviços administrativos do Gabinete do FMHIS	Serviços mantidos	Percentual	90,0000	73.000,00
	2270 - Construção e reformas em bens próprios - FMHIS	Imóveis construídos e reformados	Unidade	7,0000	794.390,00
	2280 - Regularização Fundiária de Núcleos de Interesse Social	Núcleos de interesse social regularizados	Unidade	620,0000	650.000,00
	2397 - Edificações destinadas à Permissão de Uso - FMHIS	Construção e reformas realizadas	Unidade	9,0000	800.000,00
Custo Total:				1.235.049.548,62	

Programa: 0015 - Cidade Sustentável e Conectada	
Tipo: Plurianual (continuado)	Classificação: Plurianual (continuado)
Un. Resp.: 02.17 - SECRETARIA DE MOBILIDADE URBANA	
Objetivo: Investir no planejamento estratégico de mobilidade urbana, implantar ligações viárias entre os bairros, melhorar a acessibilidade de ruas e calçadas da cidade, expandir a rede de ciclovia da cidade, tornar a cidade mais tecnológica e modernizar o Transporte Público de Jacareí.	Justificativa: Atender as necessidades de deslocamento de pessoas e bens, no espaço urbano utilizado por pedestres e veículos para o desenvolvimento sustentável do Município.

Indicadores do Programa "0015 - Cidade Sustentável e Conectada"			
Descrição	UN. Medida	Índice	
		Recente	Futuro
1 - Elaboração concluída e audiências realizadas do plano de mobilidade	Percentual	0,0000	280,0000
2 - Lei aprovada do plano de mobilidade	Percentual	0,0000	0,5500
3 - Implantação e monitoramento do plano de mobilidade	Percentual	0,0000	2,5000
4 - Nível de satisfação do usuário ao serviço de transporte público	Percentual	0,0000	55,0000
5 - Nível de satisfação do usuário aos abrigos de ônibus	Percentual	0,0000	5.000,0000
6 - Qualidade dos serviços prestados no Terminal Rodoviário	Percentual	0,0000	100,0000
7 - Construção de rampas de acessibilidade	Unidade	0,0000	5,5000
8 - Construção de novas calçadas	m ²	0,0000	9,0000
9 - Manutenção de calçadas de prédios públicos	m ²	0,0000	600,0000
10 - Prolongamentos de Calçadas	Unidade	0,0000	100,0000
11 - Criação de rotas acessíveis	Unidade	0,0000	22,0000
12 - Execução de sinalização horizontal	m ²	0,0000	55,0000
13 - Implantação de sinalização vertical	Unidade	0,0000	18,0000
14 - Implantação de ondulação transversal	Unidade	0,0000	40,0000
15 - Implantação/adequação de travessias elevadas	Unidade	0,0000	100,0000
16 - Implantação de defensas metálicas	M	0,0000	12,0000

Ações do Programa "0015 - Cidade Sustentável e Conectada"							
Função	Subfunção	Descrição	Produto	UN. Medida	Meta	Custo	
04	122	Administração				8.123.687,18	
		Administração Geral				8.123.687,18	
		2012 - Manutenção da frota	Veículos Mantidos	Percentual	100,0000	210.000,00	
		2013 - Abastecimento da frota	Veículos abastecidos	Percentual	100,0000	80.000,00	
		2105 - Serviços de divulgação da administração	Serviços mantidos	Percentual	100,0000	26.400,00	
		2163 - Manutenção do Depto. de Transportes	Serviços mantidos	Percentual	100,0000	25.000,00	
		2234 - Despesa com bolsa auxílio a estagiários	Estagiários beneficiados	Percentual	100,0000	45.000,00	
		2294 - Folha de pagamento da Secretaria de Mobilidade Urbana	Servidores beneficiados	Percentual	100,0000	7.066.587,18	
		2296 - Manutenção do Departamento Administrativo	Serviços mantidos	Percentual	100,0000	670.700,00	
	15	451	Urbanismo				22.603.375,00
			Infra-estrutura Urbana				22.601.375,00
			1015 - Elaboração do Plano de Mobilidade Urbana	Plano elaborado	Percentual	100,0000	705.500,00
			1166 - Acessibilidade Construção e Manut. de Cicloviás e Ciclofaixas	Cicloviás e Ciclofaixas	Quilômetro	100,0000	12.000,00
			1167 - Acessibilidade Construção e Manut. de calçadas Públicas	Calçadas Públicas	Metro quadrado	100,0000	1.891.000,00
			1168 - Implantação de manutenção do COI	Centro de Operações Integradas	Percentual	100,0000	253.000,00
1178 - Sistema de Controle de Qualidade do Transporte Coletivo	Pesquisa de opinião de 1 a 7	Pesquisa	100,0000	17.000,00			
1329 - Engenharia de Tráfego	Engenharia de Tráfego	Percentual	100,0000	851.000,00			
1330 - Controle de Qualidade do Transporte Privado	Transporte Público qualificado	Percentual	100,0000	21.000,00			
2157 - Educação de trânsito	Número de campanhas	Unidade	100,0000	213.000,00			
2158 - Manutenção do Depto. de Trânsito	Serviços mantidos	Percentual	100,0000	11.000,00			
2159 - Sistema de Fiscalização de Trânsito	Multas processadas	Percentual	100,0000	8.496.300,00			
2160 - Ampliação e manutenção da sinalização de trânsito	Serviço mantido	Percentual	100,0000	7.793.575,00			



26	452	2162 - Gestão e manutenção do Terminal Turístico Rodoviário	Serviços mantidos	Percentual	100,0000	586.000,00
		2403 - Engenharia de Campo	Pavimentação, geometria de vias e reformas em geral	percentual	100,0000	551.000,00
		2442 - Custeio do Transporte Público	Transporte Público	Percentual	100,0000	1.200.000,00
		Serviços Urbanos				2.000,00
		1302 - Recapeamento de Vias	Ruas recapeadas	Percentual	100,0000	2.000,00
		Transporte				785.000,00
452	Serviços Urbanos				20.000,00	
453	Transportes Coletivos Urbanos	2161 - Gestão do trânsito	Trânsito gerido	Percentual	100,0000	20.000,00
		Transportes Coletivos Urbanos				765.000,00
		1070 - Instalação e manutenção de abrigos de ônibus	Abrigos instalados e/ou reformados	Percentual	100,0000	765.000,00
Custo Total:						1.266.561.610,80

Programa:	0017 - Planejamento e Gestão Governamental		
Tipo:	Plurianual (continuado)	Classificação:	Plurianual (continuado)
Un. Resp.:	02.02 - SECRETARIA DE GOVERNO E PLANEJAMENTO		
Objetivo:	Coordenar os mecanismos institucionais de democratização da gestão pública e promover a representação social e de política governamental do município.		
Justificativa:	A alta complexidade na hora de administrar uma cidade se traduz na necessidade de assistir ao prefeito nas funções políticas, no atendimento aos municípios e na ligação com os demais poderes e autoridades.		

Indicadores do Programa "0017 - Planejamento e Gestão Governamental"			
Descrição	UN. Medida	Índice	
		Recente	Futuro
1 - Número de cursos anuais disponibilizados para capacitação do pessoal	Unidade	0,0000	22,0000
2 - Número de reuniões anuais do Planeja Jacareí	Unidade	0,0000	26,0000
3 - Bairros convidados para participar no Planeja Jacareí	Percentual	0,0000	100,0000
4 - Contratos e salários publicados	Percentual	0,0000	100,0000
5 - Auditorias abertas e encerradas no ano	Percentual	0,0000	80,0000

Ações do Programa "0017 - Planejamento e Gestão Governamental"								
Função	Subfunção	Descrição	Produto	UN. Medida	Meta	Custo		
04	122	Administração				71.674.477,49		
		Administração Geral				71.674.477,49		
		1042 - Continuação da Av. Eng. Davi Lino	Avenida concluída	Percentual	100,0000	11.000.000,00		
		1045 - Abertura, pav. e dren. de Avenida p/ acesso Rod. Nilo Máximo a Rod. Geraldo Scavone	Acesso realizado	Percentual	100,0000	0,00		
		1060 - Construção de ciclovias	Ciclovias construídas	Quilômetros	100,0000	7.000.000,00		
		1068 - Desapropriações e compra de áreas	Metros quadrados desapropriados	Metros quadrados	100,0000	6.934.629,55		
		1152 - Revitalização de parques e praças.	Praças e parques revitalizadas	Percentual	100,0000	5.000.000,00		
		1182 - Terceira ponte	Ponte construída	Percentual	100,0000	12.000.000,00		
		1344 - Duplicação da Av. Humberto de Alencar Castelo Branco	Avenida Duplicada	Percentual	100,0000	15.000.000,00		
		2012 - Manutenção da frota	Veículos Mantidos	Percentual	100,0000	50.000,00		
		2035 - FMDHU-investimentos municipais para desenvolvimento urbano	Utilização do fundo para investimentos urbanos	Percentual	100,0000	2.100.000,00		
		2234 - Despesa com bolsa auxílio a estagiários	Estagiários beneficiados	Percentual	100,0000	305.784,00		
		2288 - FMAIL - Fundo Mun. de Áreas Institucionais e Lazer	Utilização do fundo para investimento nas áreas institucionais e de lazer	Percentual	100,0000	1.100.000,00		
		2392 - Emendas Câmara	Emendas	Percentual	100,0000	3.638.444,79		
		2407 - Participa Jacareí	Eventos realizados	unidade	100,0000	73.000,00		
		2449 - Manutenção do Serviço Administrativos Secretaria de Governo e Planejamento	Serviços Administrativos	Percentual	100,0000	1.270.000,00		
		2450 - Folha de Pagamento Secretaria de Governo e Planejamento	Folha suprida	Percentual	100,0000	6.202.619,15		
		15	451	Urbanismo				51.000.000,00
				Infra-estrutura Urbana				48.000.000,00
				1287 - Drenagem do Tanquinho	drenagem	percentual	100,0000	26.000.000,00
1288 - Obras de Pavimentação - Recapeamento - Drenagem	Pavimentação - Recapeamento - Drenagem			Percentual	100,0000	18.000.000,00		
2154 - Gerenciamento e fiscalização de obras	Obras gerenciadas			Percentual	100,0000	1.500.000,00		
2155 - Elaboração de projetos	Projetos demandados elaborados			Percentual	100,0000	2.500.000,00		
452	Serviços Urbanos							3.000.000,00
				1343 - Renova Centro	Áreas Revitalizadas	PERCENTUAL	100,0000	3.000.000,00
				Custo Total:				1.389.236.088,29



Programa:	0099 - Reserva de Contingência		
Tipo:	Plurianual (continuado)	Classificação:	Plurianual (continuado)
Un. Resp.:	02.16 - ENCARGOS GERAIS DO MUNICÍPIO		
Objetivo:	Reserva para um evento incerto no futuro	Justificativa:	Atender os dispositivos da lei de responsabilidade de fiscal e lei de diretrizes

Indicadores do Programa "0099 - Reserva de Contingência"			
Descrição	UN. Medida	Índice	
		Recente	Futuro
1 - Recursos reservados para contingência	Reais	0,0000	1.100.000,0000

Ações do Programa "0099 - Reserva de Contingência"						
Função	Subfunção	Descrição	Produto	UN. Medida	Meta	Custo
04	122	Administração				2.000.000,00
		Administração Geral				2.000.000,00
		9001 - Reserva de contingência	Recursos reservados	Percentual	100,0000	2.000.000,00
Custo Total:						1.391.236.088,29

Concedente		Recebedor		Transferência		
Código	Nome	Código	Nome	Descrição	Previdenciária	Valor
02	PREFEITURA MUNICIPAL DE JACAREÍ	01	CÂMARA MUNICIPAL DE JACAREÍ	Duodécimo Câmara		25.528.000,00
02	PREFEITURA MUNICIPAL DE JACAREÍ	03	SAAE-SERVIÇO AUTONOMO DE AGUA E ESG.DE JACAREI	Universalização do Sistema de Água e Esgoto - Agevap		4.612.000,00
02	PREFEITURA MUNICIPAL DE JACAREÍ	03	SAAE-SERVIÇO AUTONOMO DE AGUA E ESG.DE JACAREI	Sistema básico integ. água e esgoto PAC 2		29.369.000,00
02	PREFEITURA MUNICIPAL DE JACAREÍ	03	SAAE-SERVIÇO AUTONOMO DE AGUA E ESG.DE JACAREI	Universalização da Água e Esgoto - Avançar Cidades		1.000.000,00
02	PREFEITURA MUNICIPAL DE JACAREÍ	03	SAAE-SERVIÇO AUTONOMO DE AGUA E ESG.DE JACAREI	Ampliação de Infraestrutura- FINISA		15.000,00
02	PREFEITURA MUNICIPAL DE JACAREÍ	05	FUNDAÇÃO CULTURAL DE JACAREHY - JOSÉ MARIA DE ABREU	Custeio da despesa da Fundação		5.966.996,80
02	PREFEITURA MUNICIPAL DE JACAREÍ	06	FUNDAÇÃO PRÓ-LAR DE JACAREÍ	Custos diversos - Fundação Pró-Lar		5.800.400,00
03	SAAE-SERVIÇO AUTONOMO DE AGUA E ESG.DE JACAREI	02	PREFEITURA MUNICIPAL DE JACAREI	ETA 3		199.000,00
03	SAAE-SERVIÇO AUTONOMO DE AGUA E ESG.DE JACAREI	02	PREFEITURA MUNICIPAL DE JACAREI	Pagamento de Juros		6.000.000,00
03	SAAE-SERVIÇO AUTONOMO DE AGUA E ESG.DE JACAREI	02	PREFEITURA MUNICIPAL DE JACAREI	Pagamento de Juros - Turi - PAC		550.000,00

Função	Subfunção	Programa	Ação	Descrição	Dotação Inicial	Crédito Orçamentário OCA			
						%	Exclusivo	Não Exclusivo	Total
Promovendo vidas saudáveis					1.349.446,51		0,00	333.033,95	333.033,95
04	122	0003		Administração	268.000,00		0,00	53.600,00	53.600,00
				Administração Geral	268.000,00		0,00	53.600,00	53.600,00
27	812	0010		2182 Campanha educativa e divulgação	268.000,00	20,00	0,00	53.600,00	53.600,00
				Desporto e Lazer	1.081.446,51		0,00	279.433,95	279.433,95
				Desporto Comunitário	1.081.446,51		0,00	279.433,95	279.433,95
				Esporte e Qualidade de Vida para Todos	1.081.446,51		0,00	279.433,95	279.433,95
				1071 Construção, reforma e/ou ampliação de espaço esportivo	450.000,00	20,00	0,00	90.000,00	90.000,00
				1301 Construção e Reforma de Campos de Futebol nos Bairros	450.000,00	30,00	0,00	135.000,00	135.000,00
				2171 Despesas com eventos esportivos	162.046,51	30,00	0,00	48.613,95	48.613,95
				2172 Atendimento esportivo e recreativo para PCD	18.000,00	30,00	0,00	5.400,00	5.400,00
				2174 Manutenção de projetos esportivos	1.400,00	30,00	0,00	420,00	420,00
Acesso a educação de qualidade					101.120.250,71		96.163.204,82	3.965.636,72	100.128.841,54
12	122	0004		Educação	101.120.250,71		96.163.204,82	3.965.636,72	100.128.841,54
				Cidade Viva e Educadora	440.492,77		0,00	352.394,22	352.394,22
				2118 Capacitação, desenvolvimento e valorização profissional	440.492,77		0,00	352.394,22	352.394,22
				2421 Fomento de Responsabilidade do Gestor Escolar	30.000,00	80,00	0,00	24.000,00	24.000,00
				2421 Fomento de Responsabilidade do Gestor Escolar	410.492,77	80,00	0,00	328.394,22	328.394,22
				Ensino Fundamental	55.050.528,26		52.492.065,36	2.046.770,32	54.538.835,68
				Cidade Viva e Educadora	55.050.528,26		52.492.065,36	2.046.770,32	54.538.835,68
				1034 Construção e ampliação de prédios escolares	10.380.970,27	100,00	10.380.970,27	0,00	10.380.970,27
				2107 Distribuição merenda escolar	8.514.300,00	100,00	8.514.300,00	0,00	8.514.300,00
				2117 Uniformização dos alunos do ensino fundamental	2.008.954,58	100,00	2.008.954,58	0,00	2.008.954,58
				2118 Capacitação, desenvolvimento e valorização profissional	50.000,00	80,00	0,00	40.000,00	40.000,00
				2121 Transporte de alunos	5.150.000,00	100,00	5.150.000,00	0,00	5.150.000,00
				2368 Manutenção e ampliação e descentralização das salas de leituras públicas	155.091,15	100,00	155.091,15	0,00	155.091,15
				2421 Fomento de Responsabilidade do Gestor Escolar	698.462,66	80,00	0,00	558.770,13	558.770,13
				2422 Subvenções Entidades Conveniadas	1.810.000,24	80,00	0,00	1.448.000,19	1.448.000,19
				2437 Manutenção do Ensino Fundamental	26.282.749,36	100,00	26.282.749,36	0,00	26.282.749,36
				Educação Infantil	43.532.104,77		43.274.014,55	206.472,18	43.480.486,73
				Cidade Viva e Educadora	43.532.104,77		43.274.014,55	206.472,18	43.480.486,73
				1024 Construção e ampliação de prédios escolares	14.948.659,54	100,00	14.948.659,54	0,00	14.948.659,54
				2107 Distribuição merenda escolar	9.622.038,24	100,00	9.622.038,24	0,00	9.622.038,24
				2118 Capacitação, desenvolvimento e valorização profissional	30.000,00	80,00	0,00	24.000,00	24.000,00
				2121 Transporte de alunos	400.000,00	100,00	400.000,00	0,00	400.000,00
				2282 Subvenção creches	9.041.999,65	100,00	9.041.999,65	0,00	9.041.999,65
				2419 Fomento da Responsabilidade do Gestor Escolar	228.090,22	80,00	0,00	182.472,18	182.472,18
				2438 Manutenção do Ensino - Creche	9.261.317,12	100,00	9.261.317,12	0,00	9.261.317,12



Acesso a educação de qualidade				397.124,91	397.124,91	0,00	397.124,91
368	0004	2272	Educação Básica Cidade Viva e Educadora Manutenção do Fundo do Educamais Jacareí	397.124,91 397.124,91 397.124,91	100,00	397.124,91 0,00 0,00	397.124,91 1.360.000,00 1.360.000,00
453	0004	2441	Cidade Viva e Educadora Auxílio Transporte - Estudantes	1.700.000,00 1.700.000,00	80,00	0,00 0,00	1.360.000,00 1.360.000,00
Proteção social e direitos de cidadania				5.477.820,00		2.976.000,00	801.954,00
06				24.500,00		0,00	12.250,00
181	0009	2134	Segurança Pública Policimento Segurança Pública, construindo a cidadania Ampliação do programa ronda escolar	24.500,00 24.500,00 24.500,00	50,00	0,00 0,00 0,00	12.250,00 12.250,00 12.250,00
08				3.165.000,00		2.976.000,00	107.400,00
243	0005	2053	Assistência Social Assistência à Criança e ao Adolescente Cidade Acolhedora Manutenção do Conselho Tutelar	119.000,00 119.000,00 119.000,00	50,00	0,00 0,00 0,00	59.500,00 59.500,00 59.500,00
244	0005	2054	Assistência Comunitária Cidade Acolhedora	3.046.000,00 3.046.000,00		2.976.000,00 2.976.000,00	47.900,00 47.900,00
		2056	Co financiamento municipal - psb - adolescente	59.000,00	70,00	0,00	41.300,00
		2350	Co financiamento federal - psb - bpc na escola	11.000,00	60,00	0,00	6.600,00
		2356	Serviço de Acolhimento Institucional de Crianças e Adolescentes - PSE Co financiamento Municipal PSE - Acolhimento Criança e do Adolescente	7.000,00 2.969.000,00	100,00	7.000,00 2.969.000,00	0,00 0,00
13				2.288.320,00		0,00	682.304,00
392	0013	1092	Cultura Difusão Cultural Fomento Cultural e Defesa do Patrimônio Reformas e adaptações de espaços públicos - FMC	2.288.320,00 2.288.320,00 41.920,00	20,00	0,00 0,00 0,00	682.304,00 682.304,00 8.384,00
		2199	Promocão de eventos culturais	1.645.000,00	30,00	0,00	493.500,00
		2303	Escola Livre de Artes Multidisciplinares	336.400,00	30,00	0,00	100.920,00
		2305	Cursos, Capacitações, aperfeiçoamentos, visitas técnicas, encontros, simpósios, congresso e fóruns	15.000,00	30,00	0,00	4.500,00
		2345	Formação Cultural - Oficinas	250.000,00	30,00	0,00	75.000,00
				107.947.517,22		99.139.204,82	5.100.624,67
							104.239.829,49

LEI Nº 6.434/2021

Dispõe sobre o Plano Plurianual do Município de Jacareí, para o período de 2022/2025.

O Prefeito do Município de Jacareí, no uso de suas atribuições, faz saber que a Câmara Municipal aprovou e ele sanciona e promulga a seguinte Lei.

Art. 1º Esta Lei institui o Plano Plurianual – PPA para o quadriênio 2022/2025, em cumprimento ao disposto no § 1º, do artigo 165, da Constituição Federal, e no artigo 1º, das Disposições Transitórias da Lei Orgânica do Município de Jacareí/SP, estabelecendo programas, objetivos, valores e metas da Administração Pública Direta e Indireta do Poder Executivo e do Poder Legislativo para as despesas de capital e outras delas decorrentes e para as relativas aos programas de duração continuada.

Parágrafo único. Fazem parte desta Lei os seguintes Anexos:

- I – fontes de Financiamento dos Programas Governamentais;
- II – descrição dos Programas Governamentais/ Metas/Custos – Exercícios: 2022, 2023, 2024 e 2025;
- III – ações voltadas ao Desenvolvimento dos Programas Governamentais e Respectivas Unidades Executoras;
- IV – estrutura de Órgãos, Unidades Orçamentárias e Executoras;
- V – Mensagem do Prefeito.

Art. 2º As metas fiscais e os valores estimados para execução das despesas previstas neste PPA estão condicionados à efetiva arrecadação das receitas nele previstas.

§ 1º As estimativas de valores de metas físicas, receitas e de despesas constantes dos Anexos desta Lei foram fixadas de modo a conferir consistência ao PPA, não se constituindo em obrigatoriedade ou limites à programação das despesas nas Leis Orçamentárias Anuais – LOA's;

§ 2º A Lei de Diretrizes Orçamentárias – LDO estabelecerá as metas e prioridades para cada ano, promovendo os ajustes eventualmente necessários ao PPA.

§ 3º As Leis Orçamentárias Anuais para o período 2022/2025 devem ser compatíveis com os programas e metas constantes desta Lei, observado o disposto no “caput” deste artigo.

§ 4º As metas referidas no “caput” deste artigo norteiam as ações da Administração Municipal e correspondem a quantidades e valores estimados, não constituindo limite para o cumprimento dos objetivos do plano de que trata esta lei.

§ 5º Considera-se revisão do Plano Plurianual a inclusão, a exclusão ou a alteração de programas.

§ 6º As LOA's e seus Anexos poderão criar, alterar ou excluir ações

orçamentárias para o ano de sua vigência.

§ 7º Fica o Poder Executivo autorizado a compatibilizar os Anexos desta Lei a eventuais diferenças com relação à Lei Orçamentária Anual de 2022, em seus exatos limites.

Art. 3º As codificações de programas e ações constantes do Plano Plurianual serão observadas nas Leis de Diretrizes Orçamentárias, nas Leis Orçamentárias Anuais e nos projetos que as modifiquem.

§ 1º Cada programa é composto por:

- I – unidade(s) responsável(is);
- II – objetivo;
- III – justificativa;
- IV – custos anuais estimados;
- V – indicadores;
- VI – ações com suas respectivas unidades executoras, metas físicas e custos anuais estimados.

§ 2º O detalhamento a que se refere o inciso V do § 1º deste artigo foi estabelecido de forma a conferir maior transparência ao processo de planejamento e execução orçamentária, não se constituindo em limite vinculante para as despesas.

§ 3º As codificações de que trata este artigo permanecerão até a extinção dos programas e ações a que se vinculam.

Art. 4º A avaliação física e financeira dos programas é inerente às responsabilidades do órgão responsável e objetiva:

- I – aferir o resultado com base nas metas fixadas;
- II – subsidiar a alocação dos recursos.

Parágrafo único. Anualmente, a partir da vigência desta Lei, a Secretaria de Governo e Planejamento disponibilizará relatórios de acompanhamento da execução física e financeira dos programas estabelecidos por esta Lei.

Art. 5º Os programas que comportarem parcerias com financiamento de ações por outras fontes que não as do Tesouro Municipal deverão ser executados de acordo com as condições pactuadas, observando especialmente a utilização adequada da fonte de recursos externa ao Município e, quando for o caso, da contrapartida municipal.

Art. 6º Esta Lei entrará em vigor na data de 1º de janeiro de 2022.

Prefeitura Municipal de Jacareí, 29 de dezembro de 2021.

IZAIAS JOSÉ DE SANTANA

Prefeito do Município de Jacareí

Autoria do projeto: Prefeito Municipal Izaías José de Santana.

Autoria de emenda: Vereador Paulinho dos Condutores.



Categoria Econômica	Natureza da Receita	2022		2023		2024		2025		Total
		Adm. Direta	Adm. Indireta	Adm. Direta	Adm. Indireta	Adm. Direta	Adm. Indireta	Adm. Direta	Adm. Indireta	
1 - Receitas Correntes	1 - Impostos, Taxas e Contribuições de Melhoria	205.452.362,92	0,00	222.013.608,00	0,00	238.180.160,00	0,00	257.429.805,00	0,00	923.075.935,92
	2 - Contribuições	0,00	71.580.000,00	0,00	72.605.500,00	0,00	72.715.000,00	0,00	73.682.000,00	290.582.500,00
	3 - Receita Patrimonial	1.279.298,33	155.500,00	1.391.938,00	155.500,00	1.502.335,00	155.500,00	1.618.059,00	155.500,00	6.413.630,33
	4 - Receita Agropecuária	0,00	0,00	0,00	0,00	0,00	0,00	0,00	0,00	0,00
	5 - Receita Industrial	0,00	0,00	0,00	0,00	0,00	0,00	0,00	0,00	0,00
	6 - Receita de Serviços	0,00	121.048.000,00	0,00	133.040.400,00	0,00	145.319.900,00	0,00	161.509.500,00	560.917.800,00
	7 - Transferências Correntes	369.284.537,94	0,00	408.631.017,00	0,00	447.692.851,00	0,00	494.145.621,00	0,00	1.719.754.026,94
	Receita bruta	458.045.856,86	0,00	506.849.665,00	0,00	555.300.410,00	0,00	612.918.580,00	0,00	2.133.114.511,86
	Deduções	-88.761.318,92	0,00	-98.218.648,00	0,00	-107.607.550,00	0,00	-118.772.959,00	0,00	-413.360.484,92
	9 - Outras Receitas Correntes	30.391.266,02	394.890,00	32.643.555,00	432.000,00	34.715.605,00	432.000,00	36.829.785,00	432.000,00	136.271.101,02
	Total	606.407.465,21	193.178.390,00	664.680.118,00	206.233.400,00	722.090.951,00	218.622.400,00	790.023.270,00	235.779.000,00	3.637.014.994,21
2 - Receitas de Capital	1 - Operações de Crédito	0,00	1.179.000,00	0,00	800.000,00	0,00	800.000,00	0,00	800.000,00	3.579.000,00
	2 - Alienação de Bens	0,00	1.800.000,00	0,00	1.800.000,00	0,00	1.800.000,00	0,00	1.800.000,00	7.200.000,00
	3 - Amortização de Empréstimos	0,00	0,00	0,00	0,00	0,00	0,00	0,00	0,00	0,00
	4 - Transferências de Capital	0,00	0,00	0,00	0,00	0,00	0,00	0,00	0,00	0,00
	9 - Outras Receitas de Capital	0,00	96.000,00	0,00	100.000,00	0,00	105.000,00	0,00	110.000,00	411.000,00
	Total	0,00	3.075.000,00	0,00	2.700.000,00	0,00	2.705.000,00	0,00	2.710.000,00	11.190.000,00
7 - Receitas Correntes - Intra OFSS	1 - Impostos, Taxas e Contribuições de Melhoria - Intra OFSS	0,00	0,00	0,00	0,00	0,00	0,00	0,00	0,00	0,00
	2 - Contribuições - Intra OFSS	0,00	74.017.000,00	0,00	81.724.000,00	0,00	112.666.000,00	0,00	125.210.000,00	393.617.000,00
	3 - Receita Patrimonial - Intra OFSS	0,00	0,00	0,00	0,00	0,00	0,00	0,00	0,00	0,00
	4 - Receita Agropecuária - Intra OFSS	0,00	0,00	0,00	0,00	0,00	0,00	0,00	0,00	0,00
	5 - Receita Industrial - Intra OFSS	0,00	0,00	0,00	0,00	0,00	0,00	0,00	0,00	0,00
	6 - Receita de Serviços - Intra OFSS	0,00	0,00	0,00	0,00	0,00	0,00	0,00	0,00	0,00
	7 - Transferências Correntes - Intra OFSS	0,00	0,00	0,00	0,00	0,00	0,00	0,00	0,00	0,00
	9 - Outras Receitas Correntes - Intra OFSS	0,00	0,00	0,00	0,00	0,00	0,00	0,00	0,00	0,00
	Total	0,00	74.017.000,00	0,00	81.724.000,00	0,00	112.666.000,00	0,00	125.210.000,00	393.617.000,00
8 - Receitas de Capital - Intra OFSS	1 - Operações de Crédito - Intra OFSS	0,00	0,00	0,00	0,00	0,00	0,00	0,00	0,00	0,00
	2 - Alienação de Bens - Intra OFSS	0,00	0,00	0,00	0,00	0,00	0,00	0,00	0,00	0,00
	3 - Amortização de Empréstimos - Intra OFSS	0,00	0,00	0,00	0,00	0,00	0,00	0,00	0,00	0,00
	4 - Transferências de Capital - Intra OFSS	0,00	0,00	0,00	0,00	0,00	0,00	0,00	0,00	0,00
	9 - Outras Receitas de Capital - Intra OFSS	0,00	0,00	0,00	0,00	0,00	0,00	0,00	0,00	0,00
	Total	0,00	0,00	0,00	0,00	0,00	0,00	0,00	0,00	0,00
Total Geral		606.407.465,21	270.270.390,00	664.680.118,00	290.657.400,00	722.090.951,00	333.993.400,00	790.023.270,00	363.699.000,00	4.041.821.994,21

Programa:	0001 - Processo Legislativo	✓ Inclusão Alteração
Tipo:	Plurianual (continuado)	Classificação: Plurianual (continuado)
Un. Resp.:	01.01 - CÂMARA MUNICIPAL	
Objetivo:	Garantir suporte material e técnico ao adequado desenvolvimento dos trabalhos legislativos e suas divulgações.	Justificativa: Dotar a Câmara Municipal de melhores condições de trabalho com organização mais moderna e eficiente.

Custo Estimado para o Programa "0001 - Processo Legislativo"				
2022	2023	2024	2025	Total
25.528.000,00	25.695.361,25	26.295.515,28	26.952.903,17	104.471.779,70

Indicadores do Programa "0001 - Processo Legislativo"					
Descrição	UN. Medida	Evolução por exercício			
		2022	2023	2024	2025
000001 - Proposições e outras prerrogativas constitucionais e regimentais do legislativo respondidas	Percentual	100,0000	100,0000	100,0000	100,0000

Programa:	0002 - Desenvolvimento Econômico	✓ Inclusão Alteração
Tipo:	Plurianual (continuado)	Classificação: Plurianual (continuado)
Un. Resp.:	02.03 - SECRETARIA DE DESENVOLVIMENTO ECONÔMICO	
Objetivo:	Tem como finalidade promover o desenvolvimento econômico de forma integrada e sustentável no município, através da articulação de políticas públicas (voltadas para a geração de empregos e renda).	Justificativa: Ao fomentar o desenvolvimento econômico, é possível a promoção da qualidade de vida da população local, aumento do índice de desenvolvimento humano, taxa de empregabilidade, melhor e maior qualificação profissional, além de despertar o potencial empreendedor nos municípios.

Custo Estimado para o Programa "0002 - Desenvolvimento Econômico"				
2022	2023	2024	2025	Total
6.513.655,08	6.581.797,50	7.195.403,98	7.482.188,79	27.773.045,35

Indicadores do Programa "0002 - Desenvolvimento Econômico"					
Descrição	UN. Medida	Evolução por exercício			
		2022	2023	2024	2025
000001 - Propriedades rurais atendidas	Unidade	55,0000	60,0000	65,0000	70,0000
000002 - Roteiros turísticos realizados	Unidade	12,0000	18,0000	24,0000	30,0000
000003 - Atendimentos realizados ao Empreendedor e às Empresas	Unidade	12.000,0000	14.000,0000	16.000,0000	18.000,0000
000004 - Feiras e eventos	Unidade	20,0000	22,0000	24,0000	26,0000
000005 - Participantes em cursos de capacitação e qualificação profissional/empreendedorismo	Unidade	500,0000	700,0000	900,0000	1.000,0000
000006 - Vagas captadas pelo PAT	Unidade	1.700,0000	2.000,0000	2.100,0000	2.300,0000
000007 - Número de pessoas encaminhadas para entrevistas anualmente	Unidade	5.200,0000	5.400,0000	6.000,0000	6.400,0000
000008 - Número de pessoas contratadas pelo PAT anualmente	Unidade	800,0000	900,0000	1.000,0000	1.000,0000
000009 - Turmas do Time de Emprego realizadas anualmente	Unidade	6,0000	8,0000	10,0000	12,0000
000010 - Empresas atendidas pelo PAT anualmente	Unidade	600,0000	670,0000	720,0000	750,0000
000011 - Currículos elaborados e impressos	Unidade	6.000,0000	6.200,0000	6.300,0000	6.400,0000
000012 - Volume de empréstimos realizados pelo Banco do Povo	Reais	3.000.000,0000	3.150.000,0000	3.500.000,0000	3.800.000,0000
000013 - Contratos efetuados pelo Banco do Povo Paulista anualmente	Unidade	200,0000	250,0000	300,0000	350,0000
000014 - Número de empreendedores abrigados no Centro de Inovação e Empreendedorismo	Unidade	60,0000	100,0000	130,0000	150,0000



Programa:	0003 - Cidade Saudável			✓ Inclusão Alteração
Tipo:	Plurianual (continuado)		Classificação:	Plurianual (continuado)
Un. Resp.:	02.04 - SECRETARIA DE SAÚDE			
Objetivo:	Ampliar acesso aos serviços de saúde de qualidade.		Justificativa:	Promover a qualidade de vida e bem estar para todos.

Custo Estimado para o Programa "0003 - Cidade Saudável"				
2022	2023	2024	2025	Total
266.019.063,46	287.379.121,33	296.084.698,02	297.999.169,46	1.147.482.052,27

Indicadores do Programa "0003 - Cidade Saudável"					
Descrição	UN. Medida	Evolução por exercício			
		2022	2023	2024	2025
000001 - Cobertura Populacional Estimada pelas Equipes de Atenção Básica	Percentual	0,8800	0,9200	0,9400	0,9800
000002 - Cobertura Populacional Estimada pelas Equipes de Saúde Bucal da Atenção Básica	Percentual	0,4200	0,4600	0,5000	0,5300
000003 - Mortalidade Prematura	Unidade/100.000 hab	279,0000	269,0000	269,0000	260,0000
000004 - Proporção de Vacinas selecionadas do calendário para menores de dois anos de idade	Percentual	100,0000	100,0000	100,0000	100,0000
000005 - Exa. citop. do colo do útero na pop. resi. de determinado local e a pop. faixa (24 - 64 anos)	Razão	0,6200	0,6200	0,6200	0,6200
000006 - Exs de mamografia de rastreamento feitos na população residente de determinado local (50 a 69 anos)	Razão	0,6000	0,6000	0,6000	0,6000
000007 - Taxa de mortalidade infantil	unidade/1.000 hab	9,5600	9,0000	9,0000	9,0000
000008 - Ações de matriciamento realizadas por CAPS com equipes de atenção básica	Percentual	100,0000	100,0000	100,0000	100,0000
000009 - Número de ciclos que atingiram o mínimo de 80% de cobertura de imóveis visitados para controle vetor	Unidade	4,0000	4,0000	4,0000	4,0000
000010 - Número de consultas médicas de pré-natal por gestante	Unidade	7,0000	7,0000	7,0000	7,0000

**VAMOS REFORÇAR:
A PANDEMIA CONTINUA.
OS CUIDADOS TAMBÉM.**



VACINE-SE



USE MÁSCARA



HIGIENIZE AS MÃOS



Prefeitura de
JACAREÍ



Programa: 0004 - Cidade Viva e Educadora	✓ Inclusão Alteração
Tipo: Plurianual (continuado)	Classificação: Plurianual (continuado)
Un. Resp.: 02.05 - SECRETARIA MUNICIPAL DE EDUCAÇÃO	
Objetivo: Promover o desenvolvimento dos estudantes e profissionais da educação por meio dos aspectos intelectuais, afetivos, sociais e físicos.	Justificativa: Integrar as ações educacionais e sociais visando o atendimento integral aos alunos da rede municipal de ensino.

Custo Estimado para o Programa "0004 - Cidade Viva e Educadora"				
2022	2023	2024	2025	Total
245.933.727,85	244.467.416,81	260.211.302,94	292.857.484,60	1.043.469.932,20

Indicadores do Programa "0004 - Cidade Viva e Educadora"					
Descrição	UN. Medida	Evolução por exercício			
		2022	2023	2024	2025
000001 - Ampliação da Educação em Tempo Integral nas Escolas por nº de alunos	Unidade	1.120,0000	1.440,0000	1.280,0000	1.280,0000
000002 - Implantação da Educação em Tempo Integral no Centro Darcy Ribeiro I e II por nº de alunos	Unidade	0,0000	360,0000	440,0000	300,0000
000003 - Revisão do Plano de Carreira do Magistério	Percentual	100,0000	0,0000	0,0000	0,0000
000004 - Equiparação do piso salarial do magistério aos pisos das cidades vizinhas	Percentual	100,0000	0,0000	0,0000	0,0000
000005 - Adequação da estrutura funcional da Educação	Percentual	100,0000	0,0000	0,0000	0,0000
000006 - Imple. do Lec@ para formação dos Profiss. do Magistério à capacitação, qualif. e formação continuada.	Percentual	100,0000	0,0000	0,0000	0,0000
000007 - Utilização da biblioteca por nº de livros emprestados	Unidade	3.000,0000	4.000,0000	4.500,0000	5.000,0000
000008 - Participantes de curso e atividades ministradas pela biblioteca	Unidade	2.500,0000	3.000,0000	3.500,0000	4.000,0000
000009 - Crescimento do acervo em nº de livros	Unidade	50.000,0000	50.000,0000	50.000,0000	52.000,0000
000010 - FLIJ - número de visitantes	Unidade	25.000,0000	30.000,0000	35.000,0000	45.000,0000
000011 - Oficinas/ Palestras da Jornada Pedagógica	Horas	350,0000	360,0000	360,0000	360,0000
000012 - Empréstimos de Materiais Didáticos no Lec@	Unidade	1.500,0000	1.500,0000	1.800,0000	3.000,0000
000013 - Alunos atendidos pelo projeto de Línguas	Unidade	400,0000	500,0000	500,0000	600,0000
000014 - Implantação do Programa de Altas Habilidades do Transtorno do Espectro Autista e outros (ProAHTEA)	Unidade	30,0000	60,0000	80,0000	100,0000
000015 - Implantação do CEEJA no Município por alunos atendidos	Percentual	30,0000	100,0000	100,0000	100,0000
000016 - Educação de Jovens e Adultos (EJA) por nº de alunos atendidos	Unidade	180,0000	200,0000	210,0000	220,0000
000017 - Projetos de educação ambiental e diversidade cultural por escolas	Percentual	60,0000	100,0000	100,0000	100,0000
000018 - Participação em cursos e projetos oferecidos em termos de parceria por professores	Unidade	500,0000	500,0000	600,0000	600,0000
000019 - Participação em atividades culturais e passeios ecológicos como atividade extracurricular por alunos	Percentual	20,0000	40,0000	40,0000	40,0000
000020 - Participação de alunos nos programas extra curriculares	Percentual	30,0000	40,0000	40,0000	50,0000
000021 - Internet Banda Larga em TODAS as escolas	Percentual	100,0000	100,0000	100,0000	100,0000
000022 - Câmeras integradas nas unidades escolares	Percentual	0,0000	40,0000	80,0000	100,0000
000023 - Musicalização infantil por escolas contempladas	Unidade	15,0000	30,0000	30,0000	30,0000
000024 - Alfabetizar todas as crianças, no máximo, até o final do 3º ano do Ensino Fundamental	Percentual	85,0000	90,0000	95,0000	97,0000
000025 - Redução de alunos atendidos pelo POA - Programa de Oficina de Aprendizagem	Percentual	18,0000	16,0000	15,0000	14,0000
000026 - Quantidade de Creches - municipais e conveniadas	Unidade	31,0000	34,0000	35,0000	36,0000
000027 - Bolsa de estudo PROBEM por aluno contemplado	Unidade	206,0000	206,0000	206,0000	206,0000
000028 - Transporte Universitário PROTEU por aluno contemplado	Unidade	491,0000	491,0000	491,0000	491,0000
000029 - Construção de Creche	Unidade	2,0000	1,0000	1,0000	1,0000
000030 - Construção de EMEI	Unidade	1,0000	0,0000	0,0000	0,0000
000031 - Construção de EMEF	Unidade	1,0000	0,0000	0,0000	0,0000
000032 - Construção de EMEIF (Fundamental e Infantil)	Unidade	0,0000	0,0000	1,0000	0,0000
000033 - Ampliação de sala em EMEI	Unidade	12,0000	0,0000	0,0000	0,0000
000034 - Ampliação de sala em EMEF	Unidade	38,0000	0,0000	2,0000	0,0000
000035 - Univer. da educação infantil (Creche) sobre o total da demanda (atendidos x demanda manifesta)	Percentual	95,0000	95,0000	96,0000	97,0000
000036 - Universalização da educação infantil (Pré-Escola) sobre o total da demanda	Percentual	100,0000	100,0000	100,0000	100,0000



Programa: 0005 - Cidade Acolhedora	✓ Inclusão Alteração
Tipo: Plurianual (continuado)	Classificação: Plurianual (continuado)
Un. Resp.: 02.09 - SECRETARIA DE ASSISTÊNCIA SOCIAL	
Objetivo: Ampliar os serviços de proteção social básica; Ampliar a proteção social a mulher vítima de violência e Fortalecer as políticas públicas voltadas ao idoso.	Justificativa: O diagnóstico socioassistencial do município de Jacareí, foi pensado e elaborado de forma territorial com base nos dados de leitura que indicam as vulnerabilidades e riscos que as famílias extremamente pobres do município enfrentam e quais suas demandas por serviços socioassistencial. Sendo um dos seus principais objetivos contribuir de forma estratégica com a gestão de modo a identificar onde se encontram as maiores fragilidades nas ofertas de serviços ora disponibilizados. Com este referencial foi possível realizar uma leitura de forma mais precisa e fidedigna do quanto precisamos investir na ampliação dos serviços, bem como qualificar os já existentes.

Custo Estimado para o Programa "0005 - Cidade Acolhedora"				
2022	2023	2024	2025	Total
33.342.338,47	36.514.104,73	45.278.039,78	52.455.491,69	167.589.974,67

Indicadores do Programa "0005 - Cidade Acolhedora"					
Descrição	UN. Medida	Evolução por exercício			
		2022	2023	2024	2025
000001 - Quantidade de CRAS no município	Unidade	6,0000	6,0000	6,0000	1.000,0000
000002 - Quantidade de famílias referenciadas nos CRAS	Famílias	7.050,0000	7.403,0000	7.773,0000	8.161,0000
000003 - Quantidade de refeições oferecidas por dia a baixo custo pelo Programa Bom Prato	Refeições	1.500,0000	1.500,0000	1.500,0000	1.500,0000
000004 - Quantidade de atendimento de mulheres vítimas de violência no PFS	Pessoas	53,0000	58,0000	64,0000	70,0000
000005 - Quantidade de atendimento de mulheres vítimas de violência nos CREAS	Pessoas	19,0000	21,0000	23,0000	25,0000
000006 - Quantidade de idosos atendidos nos Centros de Convivência do Idoso por mês	Pessoas	900,0000	1.080,0000	1.296,0000	1.555,0000
000007 - Quantidade de vagas em Centro dia para idosos	Unidade	30,0000	30,0000	30,0000	30,0000

Programa: 0006 - Infraestrutura e melhoria no sistema viário, pluvial e estrutural	✓ Inclusão Alteração
Tipo: Plurianual (continuado)	Classificação: Plurianual (continuado)
Un. Resp.: 02.10 - SECRETARIA DE INFRAESTRUTURA MUNICIPAL	
Objetivo: Adequar e incrementar os serviços e obras realizando melhorias estruturais no Município de Jacareí.	Justificativa: Efetuar a melhoria de vias públicas adequando as normas e leis da mobilidade urbana, bem como adequação de projetos de iluminação, calçamento, galerias plúvias, regularização dos passeios públicos de responsabilidade da infraestrutura, bem como obras estruturais necessárias compatíveis com o plano de governo de 2021.

Custo Estimado para o Programa "0006 - Infraestrutura e melhoria no sistema viário, pluvial e estrutural"				
2022	2023	2024	2025	Total
63.101.501,30	62.073.377,98	64.499.146,31	68.739.967,39	258.413.992,98

Indicadores do Programa "0006 - Infraestrutura e melhoria no sistema viário, pluvial e estrutural"					
Descrição	UN. Medida	Evolução por exercício			
		2022	2023	2024	2025
000001 - Manutenção da iluminação pública	Percentual	100,0000	100,0000	100,0000	100,0000
000002 - Renovação Tecnológica de Iluminação Pública (Tecnologia Led)	Percentual	23,3000	23,3000	23,4000	20,0000
000003 - Gerenciamento e fiscalização de obras dos prédios públicos	Percentual	100,0000	100,0000	100,0000	100,0000
000004 - Manutenção da área urbanizada de calçadas, guias e sarjetas e boca de lobo	Percentual	100,0000	100,0000	100,0000	100,0000
000005 - Manutenção de galeria de águas pluviais	Percentual	100,0000	100,0000	100,0000	100,0000
000006 - Recomposição de pavimento asfáltico e articulado (tapa buraco)	m2	40.000,0000	40.000,0000	40.000,0000	40.000,0000
000007 - Pavimentação de ruas e avenidas do município	km	8,0000	8,0000	8,0000	8,0000
000008 - Manutenção da frota de veículos	Percentual	100,0000	100,0000	100,0000	100,0000
000009 - Renovação da frota de veículos (veículos médios e pesados)	Unidade	0,0000	1,0000	1,0000	0,0000



Programa: 0007 - Modernização Estratégica da SARH		✓ Inclusão Alteração
Tipo: Plurianual (continuado)	Classificação: Plurianual (continuado)	
Un. Resp.: 02.11 - SECRETARIA DE ADMINISTRAÇÃO E RECURSOS HUMANOS		
Objetivo: Modernizar os processos da Secretaria de Administração de Recursos Humanos a fim de estabelecer uma gestão orientada por resultados e focada na transformação digital.	Justificativa: Estabelecer iniciativas para o aprimoramento da eficiência da administração pública por meio da melhoria de processos, capacitação de equipes e definição de indicadores.	

Custo Estimado para o Programa "0007 - Modernização Estratégica da SARH"				
2022	2023	2024	2025	Total
143.388.228,90	145.972.157,37	153.152.697,26	172.582.286,45	615.095.369,98

Indicadores do Programa "0007 - Modernização Estratégica da SARH"					
Descrição	UN. Medida	Evolução por exercício			
		2022	2023	2024	2025
000001 - Porcentagem de servidores treinados	Percentual	25,0000	30,0000	35,0000	40,0000
000002 - Integralização dos processos da SARH nos meios eletrônicos	Percentual	65,0000	80,0000	100,0000	100,0000
000003 - Modernização do Centro do Servidor, Almoarifado Central e do Arquivo Público	Percentual	25,0000	50,0000	75,0000	100,0000
000004 - Implantação, Certificação e Manutenção do Sistema de Gestão de Qualidade da SARH	Percentual	50,0000	75,0000	100,0000	0,0000
000005 - Revisar, aprimorar e implantar o Plano de Carreira e o novo Estatuto do Servidor	Percentual	35,0000	50,0000	90,0000	100,0000

Programa: 0008 - Meio Ambiente e Bem Viver		✓ Inclusão Alteração
Tipo: Plurianual (continuado)	Classificação: Plurianual (continuado)	
Un. Resp.: 02.13 - SECRETARIA DE MEIO AMBIENTE		
Objetivo: Democratizar o acesso a áreas e espaços verdes; investir na recuperação e preservação de nosso patrimônio ambiental; aprimorar o sistema de coleta, armazenamento e reciclagem de lixo; avançar nas ações de proteção animal; Manutenção Geral das vias rurais da Cidade	Justificativa: Mudar a cidade para as pessoas, através da recuperação ambiental, implantação de novas áreas destinadas a prática de esportes e lazer e manutenção da Cidade	

Custo Estimado para o Programa "0008 - Meio Ambiente e Bem Viver"				
2022	2023	2024	2025	Total
94.740.753,98	100.090.705,75	107.990.800,68	119.438.335,62	422.260.596,03

Indicadores do Programa "0008 - Meio Ambiente e Bem Viver"					
Descrição	UN. Medida	Evolução por exercício			
		2022	2023	2024	2025
000001 - Implantação de espaços verdes em áreas urbanas através da construção de novas praças	Unidade	2,0000	1,0000	2,0000	0,0000
000002 - Restauração dos corredores ecológicos, através do plantio de mudas	Hectare	15,0000	20,0000	15,0000	0,0000
000003 - Realizar inventário das nascentes	Nº	2,0000	0,0000	0,0000	0,0000
000004 - Ampliação da coleta seletiva nos bairros cadastrados	Percentual	100,0000	0,0000	0,0000	31,0000
000005 - Implantar novos Locais de Entrega Voluntária	Unidade	1,0000	1,0000	1,0000	0,0000
000006 - Construir o Abrigo Municipal de Animais	Unidade	1,0000	0,0000	0,0000	0,0000



Programa: 0009 - Segurança Pública, construindo a cidadania	✓ Inclusão Alteração
Tipo: Plurianual (continuado)	Classificação: Plurianual (continuado)
Un. Resp.: 02.14 - SECRETARIA DE SEGURANÇA E DEFESA DO CIDADÃO	
Objetivo: Proporcionar segurança aos cidadãos, proteger os bens do Município, garantir direitos aos consumidores, atender às demandas populares relacionadas a normas, posturas e instalações, respeito direitos e garantir fundamentais	Justificativa: Desenvolvimento de ações preventivas à violência através de programas e projetos, proteger bens e serviços públicos, estimular o exercício pleno da cidadania e o respeito aos direitos e garantias fundamentais

Custo Estimado para o Programa "0009 - Segurança Pública, construindo a cidadania"				
2022	2023	2024	2025	Total
21.084.986,62	23.353.646,67	26.110.426,65	28.696.627,30	99.245.687,24

Indicadores do Programa "0009 - Segurança Pública, construindo a cidadania"					
Descrição	UN. Medida	Evolução por exercício			
		2022	2023	2024	2025
000001 - Número de espaços e prédios públicos vigiado pela GCM	Unidade	68,0000	68,0000	68,0000	68,0000
000002 - Processo de implantação do Centro Integrado de Operações (COI)	Percentual	100,0000	100,0000	100,0000	100,0000
000003 - Número de bairros com Patrulha do Guarda Amigo na Vizinhança Solidária (PGA) implantados	Unidade	5,0000	5,0000	5,0000	5,0000
000004 - Número de casos ou de mulheres atendidos pela Patrulha Maria da Penha	Unidade	25,0000	25,0000	25,0000	25,0000
000005 - Número de inscritos no Tocando o Futuro, Iniciação de crianças de 9 a 14 anos na música	Unidade	170,0000	170,0000	170,0000	170,0000
000006 - Número de computadores para o Tocando o Futuro na Inclusão Digital, para 10 jovens de 9 a 14 anos	Unidade	16,0000	16,0000	16,0000	16,0000
000007 - Número de inscritos no Primeiros Acordes. Iniciação de adultos e terceira idade na música	Unidade	30,0000	30,0000	30,0000	30,0000
000008 - Número de alunos do 5º ano da rede municipal de ensino atendidos pelo Projeto Socioeducativo	Unidade	1.020,0000	1.020,0000	1.020,0000	1.020,0000

Programa: 0010 - Esporte e Qualidade de Vida para Todos	✓ Inclusão Alteração
Tipo: Plurianual (continuado)	Classificação: Plurianual (continuado)
Un. Resp.: 02.15 - SECRETARIA DE ESPORTES E RECREAÇÃO	
Objetivo: Oportunizar a todos os munícipes a prática de atividade esportivas e recreativas, visando a promoção da qualidade de vida, bem como o desenvolvimento socio emocional esportivo.	Justificativa: Promoção da qualidade da vida, por intermédio de atividades esportivas e recreativas a toda municipalidade,

Custo Estimado para o Programa "0010 - Esporte e Qualidade de Vida para Todos"				
2022	2023	2024	2025	Total
7.373.930,15	8.083.072,90	9.849.807,56	10.866.093,76	36.172.904,37

Indicadores do Programa "0010 - Esporte e Qualidade de Vida para Todos"					
Descrição	UN. Medida	Evolução por exercício			
		2022	2023	2024	2025
000001 - Número total de Academias ao ar livre implantadas	Unidade	40,0000	45,0000	50,0000	51,0000
000002 - Espaços com atividades esportivas dirigidas	Unidade	57,0000	62,0000	68,0000	69,0000
000003 - Número de Convênios e projetos FADENP/LIFE	Unidade	22,0000	24,0000	26,0000	27,0000
000004 - Número de modalidades no Programa Atleta Cidadão Implantadas	Unidade	13,0000	14,0000	15,0000	16,0000
000005 - Pessoas Atendidas pelo Centro de Avaliação Física Anualmente	Unidade	1.500,0000	2.000,0000	2.500,0000	2.600,0000
000006 - Número de modalidades voltadas a pessoas com deficiência anualmente	Unidade	3,0000	4,0000	4,0000	5,0000
000007 - Total de campos de futebol revitalizados ao longo do período (gramados)	Unidade	10,0000	12,0000	14,0000	15,0000
000008 - Total de quadra/campo revitalizados ao longo do período (poliesportiva/areia/society)	Unidade	11,0000	14,0000	17,0000	18,0000
000009 - N. de Partic. Eventos Espor. (olimp. Evangé., Olimp. das Ind, fut campo adul., copa serv, etc)	Unidade	3.500,0000	4.000,0000	4.500,0000	4.600,0000
000010 - Partic. even. Rec. (Pass. Cíclí, Caminhar é Preciso, Carava do Esporte, Dom. Esp, Gin. e Danças, etc)	Unidade	15.000,0000	20.000,0000	25.000,0000	26.000,0000
000011 - Partic. equ. Comp. (Jogos: Regionais, do Interior, dos Idosos, da Juventude, das Fed., ligas, etc)	Unidade	1.200,0000	1.250,0000	1.300,0000	1.310,0000



Programa: 0011 - Investindo em Saneamento		✓ Inclusão Alteração
Tipo: Plurianual (continuado)	Classificação: Plurianual (continuado)	
Un. Resp.: 03.01 - GABINETE DA PRESIDÊNCIA		
Objetivo: Buscar melhoria constante, sob os mais diversos aspctos, nos sistemas de abasteciemento de água e de coleta de esgoto	Justificativa: Garantir abastecimento de água , coleta e tratamento de esgoto aos municípios de Jacareí.	

Custo Estimado para o Programa "0011 - Investindo em Saneamento"				
2022	2023	2024	2025	Total
165.555.000,00	144.074.400,00	143.790.000,00	162.737.000,00	616.156.400,00

Indicadores do Programa "0011 - Investindo em Saneamento"					
Descrição	UN. Medida	Evolução por exercício			
		2022	2023	2024	2025
000001 - Abrangência dos serviços urbanos de abastecimento de água	Percentual	99,8400	99,8900	99,9000	99,9500
000002 - Índice de atendimeto total de esgoto	Percentual	98,9800	99,2000	99,5700	99,5700
000003 - Índice de tratamento de esgoto por volume	Percentual	86,3100	87,2900	93,0700	96,0000

Programa: 0012 - Previdência do Servidor Público Municipal		✓ Inclusão Alteração
Tipo: Plurianual (continuado)	Classificação: Plurianual (continuado)	
Un. Resp.: 04.01 - DIRETORIA EXECUTIVA DO IPMJ		
Objetivo: Fazer a gestão do fundo de previdência dos servidores públicos municipais, garantindo e maximizando os recursos para pagamento de seus beneficiários; promover ações para melhorar a qualidade do atendimento e oferecer condições de trabalho adequadas aos servidores do instituto.	Justificativa: A necessidade de administrar o Regime Próprio de Previdência do Servidor do município conforme estabelecido na legislação previdenciária	

Custo Estimado para o Programa "0012 - Previdência do Servidor Público Municipal"				
2022	2023	2024	2025	Total
145.597.000,00	154.329.500,00	185.381.000,00	198.892.000,00	684.199.500,00

Indicadores do Programa "0012 - Previdência do Servidor Público Municipal"					
Descrição	UN. Medida	Evolução por exercício			
		2022	2023	2024	2025
000001 - Reserva do RPPS	Reais	26.449.000,0000	31.936.500,0000	47.794.000,0000	60.299.000,0000
000002 - Inativos e Pensionistas	Percentual	109.000.000,0000	110.000.000,0000	126.000.000,0000	128.000.000,0000
000003 - Compensação Financeira	Percentual	620.000,0000	620.000,0000	620.000,0000	620.000,0000
000004 - Pagamento de Precatórios Judiciais – DEPRE	Percentual	156.000,0000	200.000,0000	200.000,0000	200.000,0000
000005 - Pagamento de Precatórios Judiciais – Correção	Percentual	50.000,0000	50.000,0000	50.000,0000	50.000,0000
000006 - Outras Despesas Previdenciárias	Percentual	150.000,0000	160.000,0000	200.000,0000	210.000,0000
000007 - Obrigações sobre Valores Mobiliários	Percentual	2.000.000,0000	2.500.000,0000	3.000.000,0000	3.500.000,0000
000008 - Construção da Sede do IPMJ	Percentual	1.750.000,0000	3.500.000,0000	1.750.000,0000	10.000,0000
000009 - Aquisição de Imóvel para Sede do IPMJ	Percentual	10.000,0000	10.000,0000	10.000,0000	10.000,0000
000010 - Manutenção Gabinete da Diretoria Executiva do IPMJ	Percentual	2.422.000,0000	2.451.000,0000	2.787.000,0000	2.926.000,0000
000011 - Manutenção Predial e Veicular	Percentual	502.000,0000	378.000,0000	410.000,0000	444.000,0000
000012 - Despesas e Encargos com Pessoal	Percentual	2.488.000,0000	2.524.000,0000	2.560.000,0000	2.623.000,0000

Programa: 0013 - Fomento Cultural e Defesa do Patrimônio		✓ Inclusão Alteração
Tipo: Plurianual (continuado)	Classificação: Plurianual (continuado)	
Un. Resp.: 05.01 - PRESIDÊNCIA DA FUNDAÇÃO CULTURAL DE JACAREHY		
Objetivo: Ampliar e fortalecer a política cultural municipal, promovendo a expansão territorial e inclusão social. Promoção do fortalecimento institucional e da estrutura administrativa. Preservação do patrimônio cultural, material e imaterial. Fomento e difusão das manifestações culturais, com ênfase no fortalecimento da produção cultural local.	Justificativa: Necessidade de uma política cultural estruturante que dialogue com todas as áreas atuantes da Fundação Cultural junto a toda sociedade, incentivando a cultura e integrando-a ao municípe, em todos os seguimentos. Carência da capacidade técnica em alguns cargos previstos na Fundação Cultural.	

Custo Estimado para o Programa "0013 - Fomento Cultural e Defesa do Patrimônio"				
2022	2023	2024	2025	Total
8.476.572,80	8.826.855,56	9.436.929,50	10.106.972,14	36.847.330,00



Indicadores do Programa "0013 - Fomento Cultural e Defesa do Patrimônio"

Descrição	UN. Medida	Evolução por exercício			
		2022	2023	2024	2025
000001 - Pessoas que frequentam Formações Culturais anualmente	Unidade	1.900,0000	2.000,0000	2.100,0000	2.200,0000
000002 - Workshops, palestras e masterclass realizadas anualmente	Unidade	12,0000	14,0000	15,0000	16,0000
000003 - Número de visitas anuais no museu, arquivo público histórico e Núcleo de Arqueologia	Unidade	4.500,0000	5.000,0000	5.250,0000	5.500,0000
000004 - Número de Exposições realizadas no município	Unidade	18,0000	24,0000	36,0000	40,0000
000005 - Número de pessoas que frequentam anualmente eventos	Unidade	6.000,0000	7.000,0000	9.000,0000	10.000,0000
000006 - Número de eventos anuais culturais descentralizados e apoiados pela Fundação Cultural	Unidade	116,0000	126,0000	130,0000	140,0000
000007 - Eventos anuais culturais realizados e apoiados pela Fundação Cultural	Unidade	340,0000	353,0000	382,0000	390,0000
000008 - Atendimento e assessorias realizados nas ações da Incubadora de Negócios Criativos e Culturais	Unidade	400,0000	500,0000	600,0000	700,0000
000009 - Número de espaços públicos e históricos revitalizados	Unidade	1,0000	3,0000	3,0000	1,0000
000010 - Número de espaços culturais criados e/ou apoiados anualmente - Territórios Culturais	Unidade	4,0000	6,0000	8,0000	10,0000
000011 - Número de espaços de culturais criados e/ou apoiados anualmente - Territórios Culturais	Unidade	8,0000	10,0000	12,0000	12,0000
000012 - Número de pessoas que ocuparão a nova sede administrativa	Unidade	31,0000	35,0000	37,0000	37,0000
000013 - Editais de fomento e premiações culturais	Unidade	10,0000	10,0000	10,0000	10,0000

Programa: 0014 - Habitação Para Todos	✓ Inclusão Alteração
Tipo: Plurianual (continuado)	Classificação: Plurianual (continuado)
Un. Resp.: 06.01 - PRESIDÊNCIA DA FUNDAÇÃO PRÓ-LAR DE JACAREÍ	
Objetivo: Regularizar. Fiscalizar e acompanhar todas as ações referentes aos subsídios relacionados às unidades de habitação de interesse social, Regularizar e acompanhar todas as ações referentes aos núcleos irregulares relacionados às unidades de habitação de interesse social e gerir todas as ações referentes ao programa de Auxílio Aluguel	Justificativa: dar continuidade à construção de unidades habitacionais de interesse social, manter o financiamento de cesta básica de materiais de construção e a concessão dos benefícios de plantas populares, pequenos reparos e Bem Morar e Promover a regularização Fundiária de interesse Social - Reurb-S aos núcleos irregulares.

Custo Estimado para o Programa "0014 - Habitação Para Todos"

2022	2023	2024	2025	Total
8.150.790,00	5.891.198,50	6.251.329,63	6.705.054,43	26.998.372,56

Indicadores do Programa "0014 - Habitação Para Todos"

Descrição	UN. Medida	Evolução por exercício			
		2022	2023	2024	2025
000001 - Programa Planta Popular	Unidade	40,0000	40,0000	40,0000	40,0000
000002 - Programa de Construção e Reformas em Bens de Terceiros	Unidade	40,0000	40,0000	40,0000	40,0000
000003 - Edificações destinadas à permissão de uso	Unidade	8,0000	7,0000	7,0000	7,0000
000004 - Construções e reformas em bens próprios	Unidade	7,0000	7,0000	7,0000	7,0000
000005 - Forneci. de material de const. para a ex. de moradias em bens próprios da Fundação que serão doados	Unidade	29,0000	0,0000	0,0000	0,0000
000006 - Construções de habitações de interesse social no núcleo urbano da Rua Javari	Unidade	14,0000	0,0000	0,0000	0,0000
000007 - Conjunto 22 de Abril	Lotes	320,0000	0,0000	0,0000	0,0000
000008 - Chácaras Reunidas Bela Vista I e II	Lotes	0,0000	290,0000	0,0000	0,0000
000009 - Cepinho	Lotes	0,0000	0,0000	60,0000	0,0000
000010 - Jd. Conquista	Lotes	0,0000	0,0000	0,0000	240,0000
000011 - Rua Javari (Jd. Paraiba)	Lotes	0,0000	30,0000	0,0000	0,0000
000012 - Veraneio Ijal	Lotes	0,0000	110,0000	0,0000	0,0000
000013 - Vela Xucurú (Igarapés)	Lotes	0,0000	20,0000	0,0000	0,0000
000014 - Vila Ita	Lotes	190,0000	0,0000	0,0000	0,0000
000015 - Mississipi	Lotes	0,0000	110,0000	0,0000	0,0000
000016 - Rua Panorama (Jd. Panorama)	Lotes	0,0000	110,0000	0,0000	50,0000
000017 - Coração Valente	Lotes	0,0000	0,0000	0,0000	230,0000
000018 - Famílias privadas de respectiva moradia em diversas situações	Famílias	180,0000	185,0000	190,0000	200,0000
000019 - Manutenção dos Serviços Administrativos	Percentual	90,0000	90,0000	90,0000	90,0000

Programa: 0015 - Cidade Sustentável e Conectada	✓ Inclusão Alteração
Tipo: Plurianual (continuado)	Classificação: Plurianual (continuado)
Un. Resp.: 02.17 - SECRETARIA DE MOBILIDADE URBANA	
Objetivo: Investir no planejamento estratégico de mobilidade urbana, implantar ligações viárias entre os bairros, melhorar a acessibilidade de ruas e calçadas da cidade, expandir a rede de ciclovias da cidade, tornar a cidade mais tecnológica e modernizar o Transporte Público de Jacareí.	Justificativa: Atender as necessidades de deslocamento de pessoas e bens, no espaço urbano utilizado por pedestres e veículos para o desenvolvimento sustentável do Município.



Custo Estimado para o Programa "0015 - Cidade Sustentável e Conectada"				
2022	2023	2024	2025	Total
31.512.062,18	36.460.054,33	36.586.135,24	34.889.447,92	139.447.699,67

Indicadores do Programa "0015 - Cidade Sustentável e Conectada"					
Descrição	UN. Medida	Evolução por exercício			
		2022	2023	2024	2025
000001 - Elaboração concluída e audiências realizadas do plano de mobilidade	Percentual	50,0000	50,0000	0,0000	0,0000
000002 - Lei aprovada do plano de mobilidade	Percentual	0,0000	100,0000	0,0000	0,0000
000003 - Implantação e monitoramento do plano de mobilidade	Percentual	0,0000	20,0000	40,0000	40,0000
000004 - Nível de satisfação do usuário ao serviço de transporte público	Percentual	70,5000	71,0000	71,5000	72,0000
000005 - Nível de satisfação do usuário aos abrigos de ônibus	Percentual	68,0000	68,5000	69,0000	69,5000
000006 - Qualidade dos serviços prestados no Terminal Rodoviário	Percentual	92,5000	93,0000	93,5000	94,0000
000007 - Construção de rampas de acessibilidade	Unidade	86,0000	86,0000	86,0000	86,0000
000008 - Construção de novas calçadas	m²	200,0000	200,0000	200,0000	200,0000
000009 - Manutenção de calçadas de prédios públicos	m²	200,0000	200,0000	200,0000	200,0000
000010 - Prolongamentos de Calçadas	Unidade	25,0000	25,0000	25,0000	25,0000
000011 - Criação de rotas acessíveis	Unidade	2,0000	2,0000	1,0000	1,0000
000012 - Execução de sinalização horizontal	m²	100.000,0000	100.000,0000	100.000,0000	100.000,0000
000013 - Implantação de sinalização vertical	Unidade	1.000,0000	1.000,0000	1.000,0000	1.000,0000
000014 - Implantação de ondulação transversal	Unidade	20,0000	20,0000	20,0000	20,0000
000015 - Implantação/adequação de travessias elevadas	Unidade	3,0000	3,0000	3,0000	3,0000
000016 - Implantação de defensas metálicas	M	500,0000	500,0000	500,0000	500,0000
000017 - Número de acidentes fatais em vias municipais	Unidade	6,0000	5,0000	4,0000	3,0000
000018 - Número de acidentes com vítimas	Unidade	700,0000	600,0000	500,0000	400,0000
000019 - Elaboração de Projetos de Melhorias Viárias	Unidade	20,0000	20,0000	0,0000	0,0000
000020 - Implantação de Melhorias Viárias	Unidade	0,0000	10,0000	20,0000	10,0000
000021 - Novos Blocos Semafóricos	Unidade	5,0000	5,0000	5,0000	5,0000
000022 - Criação de Central Semafórica	Percentual	50,0000	50,0000	0,0000	0,0000
000023 - Alunos da rede municipal de ensino fundamental atingidos pelo Programa Educa	Percentual	15,0000	30,0000	50,0000	0,0000
000024 - Alunos das redes municipal e estadual atingidos pelas ações educativas	Percentual	30,0000	60,0000	100,0000	0,0000
000025 - Reforma da minicidade e seu pleno funcionamento	Percentual	30,0000	80,0000	100,0000	0,0000
000026 - Implantação do programa Laço Amarelo	Percentual	100,0000	100,0000	100,0000	0,0000
000027 - Envolvimento da equipe de atividades lúdicas nas ações educativas	Percentual	30,0000	60,0000	100,0000	0,0000
000028 - Implantação e funcionamento da Escola Pública de Trânsito	Percentual	30,0000	60,0000	100,0000	0,0000
000029 - Realização das reformas	Percentual	30,0000	50,0000	100,0000	0,0000
000030 - Adequação das áreas de estoques	Percentual	20,0000	50,0000	100,0000	0,0000
000031 - Aquisição de TI e mobiliário	Percentual	50,0000	50,0000	75,0000	100,0000
000032 - Renovação de frota	Percentual	50,0000	50,0000	100,0000	0,0000
000033 - Realização de eventos e treinamentos	Unidade	7,0000	8,0000	9,0000	9,0000

Programa: 0017 - Planejamento e Gestão Governamental	✓ Inclusão Alteração
Tipo: Plurianual (continuado)	Classificação: Plurianual (continuado)
Un. Resp.: 02.02 - SECRETARIA DE GOVERNO E PLANEJAMENTO	
Objetivo: Coordenar os mecanismos institucionais de democratização da gestão pública e promover a representação social e de política governamental do município.	Justificativa: A alta complexidade na hora de administrar uma cidade se traduz na necessidade de assistir ao prefeito nas funções políticas, no atendimento aos municípios e na ligação com os demais poderes e autoridades.

Custo Estimado para o Programa "0017 - Planejamento e Gestão Governamental"				
2022	2023	2024	2025	Total
122.674.477,49	106.515.498,86	53.782.297,50	26.698.933,93	309.671.207,78

Indicadores do Programa "0017 - Planejamento e Gestão Governamental"					
Descrição	UN. Medida	Evolução por exercício			
		2022	2023	2024	2025
000001 - Número de cursos anuais disponibilizados para capacitação do pessoal	Unidade	22,0000	22,0000	22,0000	22,0000
000002 - Número de reuniões anuais do Planeja Jacareí	Unidade	26,0000	26,0000	26,0000	26,0000
000003 - Bairros convidados para participar no Planeja Jacareí	Percentual	100,0000	100,0000	100,0000	100,0000
000004 - Contratos e salários publicados	Percentual	100,0000	100,0000	100,0000	100,0000
000005 - Auditorias abertas e encerradas no ano	Percentual	80,0000	80,0000	80,0000	80,0000



Programa: 0099 - Reserva de Contingência	✓ Inclusão Alteração
Tipo: Plurianual (continuado)	Classificação: Plurianual (continuado)
Un. Resp.: 02.16 - ENCARGOS GERAIS DO MUNICÍPIO	
Objetivo: Reserva para um evento incerto no futuro	Justificativa: Atender os dispositivos da lei de responsabilidade de fiscal e lei de diretrizes

Custo Estimado para o Programa "0099 - Reserva de Contingência"				
2022	2023	2024	2025	Total
2.000.000,00	2.000.000,00	2.000.000,00	2.000.000,00	8.000.000,00

Indicadores do Programa "0099 - Reserva de Contingência"					
Descrição	UN. Medida	Evolução por exercício			
		2022	2023	2024	2025
000001 - Recursos reservados para contingência	Reais	1.100.000,0000	1.100.000,0000	1.100.000,0000	1.100.000,0000

Programa: 0001 - Processo Legislativo	✓ Inclusão Alteração
Ação: 0001 - Aposentadorias e pensões	
Tipo: Operação especial	
Finalidade: Pagamento de aposentaria, reformas e pensões de funcionários não enquadrados no regime próprio de previdência.	
Produto: Número de servidor aposentado	
Função: 01 - Legislativa	Subfunção: 031 - Ação Legislativa
Un. Exec. 01.01.01 - CÂMARA MUNICIPAL	

Meta física relativa a "Número de servidor aposentado" medida em "Unidade"				
2022	2023	2024	2025	Total
13,0000	13,0000	13,0000	13,0000	52,0000

Custo Estimado para a Ação do Programa				
2022	2023	2024	2025	Total
4.910.000,00	5.057.300,00	5.209.019,00	5.339.244,48	20.515.563,48

Programa: 0001 - Processo Legislativo	✓ Inclusão Alteração
Ação: 1001 - Ampliação e/ou reforma do prédio	
Tipo: Projeto	
Finalidade: Adequação da estrutura física da Câmara Municipal.	
Produto: Prédio reformado	
Função: 01 - Legislativa	Subfunção: 031 - Ação Legislativa
Un. Exec. 01.01.01 - CÂMARA MUNICIPAL	

Meta física relativa a "Prédio reformado" medida em "Percentual"				
2022	2023	2024	2025	Total
25,0000	25,0000	25,0000	25,0000	100,0000

Custo Estimado para a Ação do Programa				
2022	2023	2024	2025	Total
50.000,00	50.000,00	50.000,00	50.000,00	200.000,00

Programa: 0001 - Processo Legislativo	✓ Inclusão Alteração
Ação: 1002 - Renovação ou aquisição de equipamentos e material permanente	
Tipo: Projeto	
Finalidade: Adequação física das dependências da Câmara Municipal.	
Produto: Equipamentos renovados	
Função: 01 - Legislativa	Subfunção: 031 - Ação Legislativa
Un. Exec. 01.01.01 - CÂMARA MUNICIPAL	

Meta física relativa a "Equipamentos renovados" medida em "Percentual"				
2022	2023	2024	2025	Total
10,0000	10,0000	10,0000	10,0000	40,0000

Custo Estimado para a Ação do Programa				
2022	2023	2024	2025	Total
380.000,00	100.000,00	100.000,00	100.000,00	680.000,00



Programa:	0001 - Processo Legislativo			✓ Inclusão Alteração
Ação:	2001 - Manutenção da Câmara			
Tipo:	Atividade			
Finalidade:	Custeio da estrutura administrativa.			
Produto:	Serviços mantidos			
Função:	01 - Legislativa	Subfunção:	031 - Ação Legislativa	
Un. Exec.	01.01.01 - CÂMARA MUNICIPAL			

Meta física relativa a "Serviços mantidos" medida em "Percentual"				
2022	2023	2024	2025	Total
100,0000	100,0000	100,0000	100,0000	400,0000

Custo Estimado para a Ação do Programa				
2022	2023	2024	2025	Total
2.804.000,00	2.891.000,00	2.974.000,00	3.017.033,69	11.686.033,69

Programa:	0001 - Processo Legislativo			✓ Inclusão Alteração
Ação:	2002 - Serviços de divulgação do legislativo			
Tipo:	Atividade			
Finalidade:	Custeio da divulgação das atividades legislativas.			
Produto:	Divulgação realizada			
Função:	01 - Legislativa	Subfunção:	031 - Ação Legislativa	
Un. Exec.	01.01.01 - CÂMARA MUNICIPAL			

Meta física relativa a "Divulgação realizada" medida em "Percentual"				
2022	2023	2024	2025	Total
100,0000	100,0000	100,0000	100,0000	400,0000

Custo Estimado para a Ação do Programa				
2022	2023	2024	2025	Total
300.000,00	300.000,00	300.000,00	300.000,00	1.200.000,00

Programa:	0001 - Processo Legislativo			✓ Inclusão Alteração
Ação:	2003 - Sistema de comunicação do legislativo			
Tipo:	Atividade			
Finalidade:	Custeio do serviço de comunicação do legislativo.			
Produto:	Horas transmitidas			
Função:	01 - Legislativa	Subfunção:	031 - Ação Legislativa	
Un. Exec.	01.01.01 - CÂMARA MUNICIPAL			

Meta física relativa a "Horas transmitidas" medida em "Horas"				
2022	2023	2024	2025	Total
8.760,0000	8.760,0000	8.760,0000	8.760,0000	35.040,0000

Custo Estimado para a Ação do Programa				
2022	2023	2024	2025	Total
2.690.000,00	2.707.000,00	2.755.000,00	2.818.875,00	10.970.875,00



Programa:	0001 - Processo Legislativo			✓ Inclusão Alteração
Ação:	2004 - Folha de pagamento da Câmara			
Tipo:	Atividade			
Finalidade:	Salário dos Servidores.			
Produto:	Servidor beneficiado			
Função:	01 - Legislativa	Subfunção:	031 - Ação Legislativa	
Un. Exec.	01.01.01 - CÂMARA MUNICIPAL			

Meta física relativa a "Servidor beneficiado" medida em "Percentual"				
2022	2023	2024	2025	Total
100,0000	100,0000	100,0000	100,0000	400,0000

Custo Estimado para a Ação do Programa				
2022	2023	2024	2025	Total
13.830.000,00	14.002.811,25	14.285.496,28	14.698.750,00	56.817.057,53

Programa:	0001 - Processo Legislativo			✓ Inclusão Alteração
Ação:	2267 - Escola do Legislativo			
Tipo:	Atividade			
Finalidade:	Qualificação dos funcionários.			
Produto:	Servidores atendidos			
Função:	01 - Legislativa	Subfunção:	031 - Ação Legislativa	
Un. Exec.	01.01.01 - CÂMARA MUNICIPAL			

Meta física relativa a "Servidores atendidos" medida em "Unidade"				
2022	2023	2024	2025	Total
111,0000	111,0000	111,0000	111,0000	444,0000

Custo Estimado para a Ação do Programa				
2022	2023	2024	2025	Total
56.000,00	56.000,00	66.000,00	66.000,00	244.000,00

Programa:	0001 - Processo Legislativo			✓ Inclusão Alteração
Ação:	2268 - Ferramentas Tecnológicas			
Tipo:	Atividade			
Finalidade:	Tecnologia utilizada no funcionamento do órgão.			
Produto:	Serviços mantidos			
Função:	01 - Legislativa	Subfunção:	031 - Ação Legislativa	
Un. Exec.	01.01.01 - CÂMARA MUNICIPAL			

Meta física relativa a "Serviços mantidos" medida em "Percentual"				
2022	2023	2024	2025	Total
100,0000	100,0000	100,0000	100,0000	400,0000

Custo Estimado para a Ação do Programa				
2022	2023	2024	2025	Total
508.000,00	531.250,00	556.000,00	563.000,00	2.158.250,00



Programa:	0002 - Desenvolvimento Econômico			✓ Inclusão Alteração
Ação:	1004 - Elaboração e implantação do plano de desenvolvimento econômico			
Tipo:	Projeto			
Finalidade:	Fomento à economia local.			
Produto:	Plano elaborado			
Função:	23 - Comércio e Serviços	Subfunção:	691 - Promoção Comercial	
Un. Exec.	02.03.01 - GABINETE DO SECRETÁRIO DE DESENVOLVIMENTO ECONÔMICO			

Meta física relativa a "Plano elaborado" medida em "Percentual"				
2022	2023	2024	2025	Total
0,0000	1,0000	1,0000	1,0000	3,0000

Custo Estimado para a Ação do Programa				
2022	2023	2024	2025	Total
0,00	10.000,00	10.150,00	10.302,25	30.452,25

Programa:	0002 - Desenvolvimento Econômico			✓ Inclusão Alteração
Ação:	1006 - Fomento a economia solidária			
Tipo:	Projeto			
Finalidade:	Incentivo às cooperativas.			
Produto:	Cooperativas implantadas			
Função:	23 - Comércio e Serviços	Subfunção:	691 - Promoção Comercial	
Un. Exec.	02.03.01 - GABINETE DO SECRETÁRIO DE DESENVOLVIMENTO ECONÔMICO			

Meta física relativa a "Cooperativas implantadas" medida em "Unidade"				
2022	2023	2024	2025	Total
10,0000	10,0000	10,0000	10,0000	40,0000

Custo Estimado para a Ação do Programa				
2022	2023	2024	2025	Total
55.000,00	55.825,00	56.662,38	57.512,31	224.999,69

Programa:	0002 - Desenvolvimento Econômico			✓ Inclusão Alteração
Ação:	1007 - Apoio a novos investimentos para o município			
Tipo:	Projeto			
Finalidade:	Fomento à economia local.			
Produto:	Atendimentos realizados a empreendedores			
Função:	23 - Comércio e Serviços	Subfunção:	691 - Promoção Comercial	
Un. Exec.	02.03.01 - GABINETE DO SECRETÁRIO DE DESENVOLVIMENTO ECONÔMICO			

Meta física relativa a "Atendimentos realizados a empreendedores" medida em "Unidade"				
2022	2023	2024	2025	Total
100,0000	100,0000	100,0000	100,0000	400,0000

Custo Estimado para a Ação do Programa				
2022	2023	2024	2025	Total
35.000,00	80.000,00	81.200,00	82.418,00	278.618,00



Programa:	0002 - Desenvolvimento Econômico			✓ Inclusão Alteração
Ação:	1161 - Projeto Jacareí Capital da Cerveja			
Tipo:	Projeto			
Finalidade:	Incentivo à economia local e ao turismo			
Produto:	Eventos realizados			
Função:	23 - Comércio e Serviços	Subfunção:	691 - Promoção Comercial	
Un. Exec.	02.03.01 - GABINETE DO SECRETÁRIO DE DESENVOLVIMENTO ECONÔMICO			

Meta física relativa a "Eventos realizados" medida em "Unidade"				
2022	2023	2024	2025	Total
100,0000	100,0000	100,0000	100,0000	400,0000

Custo Estimado para a Ação do Programa				
2022	2023	2024	2025	Total
20.000,00	40.000,00	45.000,00	60.000,00	165.000,00

Programa:	0002 - Desenvolvimento Econômico			✓ Inclusão Alteração
Ação:	1162 - Fórum do Desenvolvimento Econômico			
Tipo:	Projeto			
Finalidade:	Incentivo à economia local.			
Produto:	Fóruns realizados			
Função:	23 - Comércio e Serviços	Subfunção:	691 - Promoção Comercial	
Un. Exec.	02.03.01 - GABINETE DO SECRETÁRIO DE DESENVOLVIMENTO ECONÔMICO			

Meta física relativa a "Fóruns realizados" medida em "Unidade"				
2022	2023	2024	2025	Total
1,0000	0,0000	1,0000	1,0000	3,0000

Custo Estimado para a Ação do Programa				
2022	2023	2024	2025	Total
20.000,00	0,00	110.000,00	111.650,00	241.650,00

Programa:	0002 - Desenvolvimento Econômico			✓ Inclusão Alteração
Ação:	1294 - Mapeamento de Cadeia Produtiva			
Tipo:	Projeto			
Finalidade:	Mapear as atividades econômicas e produtivas do Município			
Produto:	Cadeia produtiva mapeada			
Função:	23 - Comércio e Serviços	Subfunção:	691 - Promoção Comercial	
Un. Exec.	02.03.01 - GABINETE DO SECRETÁRIO DE DESENVOLVIMENTO ECONÔMICO			

Meta física relativa a "Cadeia produtiva mapeada" medida em "Percentual"				
2022	2023	2024	2025	Total
100,0000	100,0000	100,0000	100,0000	400,0000

Custo Estimado para a Ação do Programa				
2022	2023	2024	2025	Total
19.000,00	45.000,00	45.000,00	25.000,00	134.000,00



Programa:	0002 - Desenvolvimento Econômico			✓ Inclusão Alteração
Ação:	1307 - Cursos de capacitação e qualificação profissional			
Tipo:	Projeto			
Finalidade:	Oferecer cursos aos servidores			
Produto:	Cursos oferecidos			
Função:	11 - Trabalho	Subfunção:	331 - Proteção e Benefícios ao Trabalhador	
Un. Exec.	02.03.01 - GABINETE DO SECRETÁRIO DE DESENVOLVIMENTO ECONÔMICO			

Meta física relativa a "Cursos oferecidos" medida em "Percentual"				
2022	2023	2024	2025	Total
100,0000	100,0000	100,0000	100,0000	400,0000

Custo Estimado para a Ação do Programa				
2022	2023	2024	2025	Total
50.000,00	70.000,00	370.000,00	395.000,00	885.000,00

Programa:	0002 - Desenvolvimento Econômico			✓ Inclusão Alteração
Ação:	1308 - Implantação e manutenção do Centro de Informações Turísticas			
Tipo:	Projeto			
Finalidade:	Fomento ao Turismo			
Produto:	Centro criado			
Função:	23 - Comércio e Serviços	Subfunção:	695 - Turismo	
Un. Exec.	02.03.01 - GABINETE DO SECRETÁRIO DE DESENVOLVIMENTO ECONÔMICO			

Meta física relativa a "Centro criado" medida em "Unidade"				
2022	2023	2024	2025	Total
1,0000	1,0000	1,0000	1,0000	4,0000

Custo Estimado para a Ação do Programa				
2022	2023	2024	2025	Total
10.000,00	165.000,00	175.000,00	200.000,00	550.000,00

Programa:	0002 - Desenvolvimento Econômico			✓ Inclusão Alteração
Ação:	1309 - Inclusão para o mercado de trabalho			
Tipo:	Projeto			
Finalidade:	Cursos e oficinas			
Produto:	Cursos e oficinas oferecidos			
Função:	11 - Trabalho	Subfunção:	331 - Proteção e Benefícios ao Trabalhador	
Un. Exec.	02.03.01 - GABINETE DO SECRETÁRIO DE DESENVOLVIMENTO ECONÔMICO			

Meta física relativa a "Cursos e oficinas oferecidos" medida em "Percentual"				
2022	2023	2024	2025	Total
100,0000	100,0000	100,0000	100,0000	400,0000

Custo Estimado para a Ação do Programa				
2022	2023	2024	2025	Total
25.000,00	45.000,00	45.675,00	46.360,13	162.035,13



Programa:	0002 - Desenvolvimento Econômico			✓ Inclusão Alteração
Ação:	1341 - Feiras e Eventos			
Tipo:	Projeto			
Finalidade:	Organizar feiras e eventos para atrair investimentos para o Município			
Produto:	Feiras e eventos executados			
Função:	23 - Comércio e Serviços	Subfunção:	691 - Promoção Comercial	
Un. Exec.	02.03.01 - GABINETE DO SECRETÁRIO DE DESENVOLVIMENTO ECONÔMICO			

Meta física relativa a "Feiras e eventos executados" medida em "Percentual"				
2022	2023	2024	2025	Total
100,0000	100,0000	100,0000	100,0000	400,0000

Custo Estimado para a Ação do Programa				
2022	2023	2024	2025	Total
70.000,00	108.000,00	109.620,00	111.264,30	398.884,30

Programa:	0002 - Desenvolvimento Econômico			✓ Inclusão Alteração
Ação:	1350 - Polo Gastronômico			
Tipo:	Projeto			
Finalidade:	Incentivar o turismo gastronômico			
Produto:	Revitalização da orla do rio			
Função:	23 - Comércio e Serviços	Subfunção:	695 - Turismo	
Un. Exec.	02.03.01 - GABINETE DO SECRETÁRIO DE DESENVOLVIMENTO ECONÔMICO			

Meta física relativa a "Revitalização da orla do rio" medida em "Percentual"				
2022	2023	2024	2025	Total
0,0000	100,0000	100,0000	100,0000	300,0000

Custo Estimado para a Ação do Programa				
2022	2023	2024	2025	Total
0,00	153.000,00	155.295,00	157.624,43	465.919,43

Programa:	0002 - Desenvolvimento Econômico			✓ Inclusão Alteração
Ação:	2012 - Manutenção da frota			
Tipo:	Atividade			
Finalidade:	Custeio da frota da secretaria.			
Produto:	Veículos Mantidos			
Função:	04 - Administração	Subfunção:	122 - Administração Geral	
Un. Exec.	02.03.01 - GABINETE DO SECRETÁRIO DE DESENVOLVIMENTO ECONÔMICO			

Meta física relativa a "Veículos Mantidos" medida em "Percentual"				
2022	2023	2024	2025	Total
100,0000	100,0000	100,0000	100,0000	400,0000

Custo Estimado para a Ação do Programa				
2022	2023	2024	2025	Total
2.000,00	2.030,00	2.060,45	2.091,36	8.181,81



Programa:	0002 - Desenvolvimento Econômico			✓ Inclusão Alteração
Ação:	2022 - Assistência e extensão rural			
Tipo:	Atividade			
Finalidade:	Apoio ao produtor rural.			
Produto:	Produtores rurais assistidos			
Função:	20 - Agricultura	Subfunção:	606 - Extensão Rural	
Un. Exec.	02.03.01 - GABINETE DO SECRETÁRIO DE DESENVOLVIMENTO ECONÔMICO			

Meta física relativa a "Produtores rurais assistidos" medida em "Unidade"				
2022	2023	2024	2025	Total
100,0000	100,0000	100,0000	100,0000	400,0000

Custo Estimado para a Ação do Programa				
2022	2023	2024	2025	Total
28.000,00	28.420,00	28.846,30	29.278,99	114.545,29

Programa:	0002 - Desenvolvimento Econômico			✓ Inclusão Alteração
Ação:	2024 - Fomento ao Banco do Povo			
Tipo:	Atividade			
Finalidade:	Incentivo à economia solidária.			
Produto:	Recursos disponibilizados			
Função:	23 - Comércio e Serviços	Subfunção:	691 - Promoção Comercial	
Un. Exec.	02.03.01 - GABINETE DO SECRETÁRIO DE DESENVOLVIMENTO ECONÔMICO			

Meta física relativa a "Recursos disponibilizados" medida em "Percentual"				
2022	2023	2024	2025	Total
100,0000	100,0000	100,0000	100,0000	400,0000

Custo Estimado para a Ação do Programa				
2022	2023	2024	2025	Total
15.000,00	15.225,00	15.453,38	15.685,18	61.363,56

Programa:	0002 - Desenvolvimento Econômico			✓ Inclusão Alteração
Ação:	2025 - Manutenção serviços administrativos da Secretaria de Desenvolvimento Econômico			
Tipo:	Atividade			
Finalidade:	Custeio dos materiais para a manutenção da secretaria			
Produto:	Serviços mantidos			
Função:	04 - Administração	Subfunção:	122 - Administração Geral	
Un. Exec.	02.03.01 - GABINETE DO SECRETÁRIO DE DESENVOLVIMENTO ECONÔMICO			

Meta física relativa a "Serviços mantidos" medida em "Percentual"				
2022	2023	2024	2025	Total
100,0000	100,0000	100,0000	100,0000	400,0000

Custo Estimado para a Ação do Programa				
2022	2023	2024	2025	Total
285.000,00	289.275,00	293.614,13	298.018,34	1.165.907,47



Programa:	0002 - Desenvolvimento Econômico			✓ Inclusão Alteração
Ação:	2026 - Manutenção do FUNTUR			
Tipo:	Atividade			
Finalidade:	Incentivo ao turismo local.			
Produto:	Serviços mantidos			
Função:	23 - Comércio e Serviços	Subfunção:	695 - Turismo	
Un. Exec.	02.03.01 - GABINETE DO SECRETÁRIO DE DESENVOLVIMENTO ECONÔMICO			

Meta física relativa a "Serviços mantidos" medida em "Percentual"				
2022	2023	2024	2025	Total
100,0000	100,0000	100,0000	100,0000	400,0000

Custo Estimado para a Ação do Programa				
2022	2023	2024	2025	Total
1.000,00	2.000,00	2.030,00	2.060,45	7.090,45

Programa:	0002 - Desenvolvimento Econômico			✓ Inclusão Alteração
Ação:	2027 - Manutenção da incubadora de empresas			
Tipo:	Atividade			
Finalidade:	Fomento à economia local.			
Produto:	Serviços mantidos			
Função:	23 - Comércio e Serviços	Subfunção:	691 - Promoção Comercial	
Un. Exec.	02.03.01 - GABINETE DO SECRETÁRIO DE DESENVOLVIMENTO ECONÔMICO			

Meta física relativa a "Serviços mantidos" medida em "Percentual"				
2022	2023	2024	2025	Total
100,0000	100,0000	100,0000	100,0000	400,0000

Custo Estimado para a Ação do Programa				
2022	2023	2024	2025	Total
180.000,00	182.700,00	185.440,50	188.222,11	736.362,61

Programa:	0002 - Desenvolvimento Econômico			✓ Inclusão Alteração
Ação:	2028 - Apoio ao programa de modernização para micro e pequenas empresas - SEBRAE			
Tipo:	Atividade			
Finalidade:	Incentivo a ações de fomento.			
Produto:	Atendimentos a empreendedores			
Função:	23 - Comércio e Serviços	Subfunção:	691 - Promoção Comercial	
Un. Exec.	02.03.01 - GABINETE DO SECRETÁRIO DE DESENVOLVIMENTO ECONÔMICO			

Meta física relativa a "Atendimentos a empreendedores" medida em "Unidade"				
2022	2023	2024	2025	Total
100,0000	100,0000	100,0000	100,0000	400,0000

Custo Estimado para a Ação do Programa				
2022	2023	2024	2025	Total
25.000,00	97.000,00	102.000,00	103.000,00	327.000,00



Programa:	0002 - Desenvolvimento Econômico			✓ Inclusão Alteração
Ação:	2029 - Manutenção da patrulha agrícola			
Tipo:	Atividade			
Finalidade:	Apoio ao produtor agrícola.			
Produto:	Serviços mantidos			
Função:	20 - Agricultura	Subfunção:	606 - Extensão Rural	
Un. Exec.	02.03.01 - GABINETE DO SECRETÁRIO DE DESENVOLVIMENTO ECONÔMICO			

Meta física relativa a "Serviços mantidos" medida em "Percentual"				
2022	2023	2024	2025	Total
100,0000	100,0000	100,0000	100,0000	400,0000

Custo Estimado para a Ação do Programa				
2022	2023	2024	2025	Total
100.000,00	101.500,00	103.022,50	104.567,84	409.090,34

Programa:	0002 - Desenvolvimento Econômico			✓ Inclusão Alteração
Ação:	2032 - Folha de pagamento da Secretaria de Desenvolvimento Econômico			
Tipo:	Atividade			
Finalidade:	Custeio de folha salarial			
Produto:	Servidores beneficiados			
Função:	04 - Administração	Subfunção:	122 - Administração Geral	
Un. Exec.	02.03.01 - GABINETE DO SECRETÁRIO DE DESENVOLVIMENTO ECONÔMICO			

Meta física relativa a "Servidores beneficiados" medida em "Percentual"				
2022	2023	2024	2025	Total
100,0000	100,0000	100,0000	100,0000	400,0000

Custo Estimado para a Ação do Programa				
2022	2023	2024	2025	Total
2.526.655,08	2.727.752,50	2.760.863,30	2.900.000,00	10.915.270,88

Programa:	0002 - Desenvolvimento Econômico			✓ Inclusão Alteração
Ação:	2065 - Manutenção e conservação do Mercado Municipal de Jacareí			
Tipo:	Atividade			
Finalidade:	Adequação da estrutura do mercado.			
Produto:	Serviços mantidos			
Função:	04 - Administração	Subfunção:	122 - Administração Geral	
Un. Exec.	02.03.01 - GABINETE DO SECRETÁRIO DE DESENVOLVIMENTO ECONÔMICO			

Meta física relativa a "Serviços mantidos" medida em "Percentual"				
2022	2023	2024	2025	Total
100,0000	100,0000	100,0000	100,0000	400,0000

Custo Estimado para a Ação do Programa				
2022	2023	2024	2025	Total
1.428.000,00	460.000,00	480.000,00	490.000,00	2.858.000,00



Programa:	0002 - Desenvolvimento Econômico			✓ Inclusão Alteração
Ação:	2234 - Despesa com bolsa auxílio a estagiários			
Tipo:	Atividade			
Finalidade:	Desenvolvimento profissional			
Produto:	Estagiários beneficiados			
Função:	04 - Administração	Subfunção:	122 - Administração Geral	
Un. Exec.	02.03.01 - GABINETE DO SECRETÁRIO DE DESENVOLVIMENTO ECONÔMICO			

Meta física relativa a "Estagiários beneficiados" medida em "Percentual"				
2022	2023	2024	2025	Total
100,0000	100,0000	100,0000	100,0000	400,0000

Custo Estimado para a Ação do Programa				
2022	2023	2024	2025	Total
55.000,00	55.825,00	56.662,38	57.512,31	224.999,69

Programa:	0002 - Desenvolvimento Econômico			✓ Inclusão Alteração
Ação:	2281 - Fomento ao Abastecimento			
Tipo:	Atividade			
Finalidade:	Fomento à economia local.			
Produto:	Ações voltadas ao pequeno produtor e ao mercado consumidor			
Função:	20 - Agricultura	Subfunção:	605 - Abastecimento	
Un. Exec.	02.03.01 - GABINETE DO SECRETÁRIO DE DESENVOLVIMENTO ECONÔMICO			

Meta física relativa a "Ações voltadas ao pequeno produtor e ao mercado consumidor" medida em "Unidade"				
2022	2023	2024	2025	Total
100,0000	100,0000	100,0000	100,0000	400,0000

Custo Estimado para a Ação do Programa				
2022	2023	2024	2025	Total
220.000,00	259.000,00	329.000,00	352.000,00	1.160.000,00

Programa:	0002 - Desenvolvimento Econômico			✓ Inclusão Alteração
Ação:	2287 - Manutenção do Atende Bem Trabalhador			
Tipo:	Atividade			
Finalidade:	Atendimento ao trabalhador			
Produto:	Serviços mantidos			
Função:	23 - Comércio e Serviços	Subfunção:	691 - Promoção Comercial	
Un. Exec.	02.03.01 - GABINETE DO SECRETÁRIO DE DESENVOLVIMENTO ECONÔMICO			

Meta física relativa a "Serviços mantidos" medida em "Percentual"				
2022	2023	2024	2025	Total
100,0000	100,0000	100,0000	100,0000	400,0000

Custo Estimado para a Ação do Programa				
2022	2023	2024	2025	Total
90.000,00	91.350,00	92.720,23	94.111,03	368.181,26



Programa:	0002 - Desenvolvimento Econômico			✓ Inclusão Alteração
Ação:	2300 - Fomento a projetos e ações no turismo			
Tipo:	Atividade			
Finalidade:	Incentivo ao turismo local.			
Produto:	Ações voltadas ao fomento do turismo			
Função:	23 - Comércio e Serviços	Subfunção:	695 - Turismo	
Un. Exec.	02.03.01 - GABINETE DO SECRETÁRIO DE DESENVOLVIMENTO ECONÔMICO			

Meta física relativa a "Ações voltadas ao fomento do turismo" medida em "Unidade"				
2022	2023	2024	2025	Total
100,0000	100,0000	100,0000	100,0000	400,0000

Custo Estimado para a Ação do Programa				
2022	2023	2024	2025	Total
783.000,00	794.745,00	806.666,18	818.766,17	3.203.177,35

Programa:	0002 - Desenvolvimento Econômico			✓ Inclusão Alteração
Ação:	2301 - Ações de Fomento ao Comércio Local			
Tipo:	Atividade			
Finalidade:	Fomento à economia local.			
Produto:	Ações realizadas			
Função:	23 - Comércio e Serviços	Subfunção:	691 - Promoção Comercial	
Un. Exec.	02.03.01 - GABINETE DO SECRETÁRIO DE DESENVOLVIMENTO ECONÔMICO			

Meta física relativa a "Ações realizadas" medida em "Unidade"				
2022	2023	2024	2025	Total
100,0000	100,0000	100,0000	100,0000	400,0000

Custo Estimado para a Ação do Programa				
2022	2023	2024	2025	Total
210.000,00	213.150,00	216.347,25	219.592,46	859.089,71

Programa:	0002 - Desenvolvimento Econômico			✓ Inclusão Alteração
Ação:	2434 - COMUD			
Tipo:	Atividade			
Finalidade:	Incentivo a empresas			
Produto:	Empresas Incentivadas			
Função:	11 - Trabalho	Subfunção:	333 - Empregabilidade	
Un. Exec.	02.03.01 - GABINETE DO SECRETÁRIO DE DESENVOLVIMENTO ECONÔMICO			

Meta física relativa a "Empresas Incentivadas" medida em "Percentual"				
2022	2023	2024	2025	Total
0,0000	100,0000	100,0000	100,0000	300,0000

Custo Estimado para a Ação do Programa				
2022	2023	2024	2025	Total
0,00	5.000,00	5.075,00	5.151,13	15.226,13



Programa:	0002 - Desenvolvimento Econômico			✓ Inclusão Alteração
Ação:	2446 - Encargos Gerais - Locação de Imóveis			
Tipo:	Atividade			
Finalidade:	Locar Imóveis			
Produto:	Imóveis Locados			
Função:	04 - Administração	Subfunção:	122 - Administração Geral	
Un. Exec.	02.03.01 - GABINETE DO SECRETÁRIO DE DESENVOLVIMENTO ECONÔMICO			

Meta física relativa a "Imóveis Locados" medida em "Unidade"				
2022	2023	2024	2025	Total
100,0000	100,0000	100,0000	100,0000	400,0000

Custo Estimado para a Ação do Programa				
2022	2023	2024	2025	Total
261.000,00	485.000,00	512.000,00	545.000,00	1.803.000,00

Programa:	0003 - Cidade Saudável			✓ Inclusão Alteração
Ação:	1074 - Adequação de UBS central			
Tipo:	Projeto			
Finalidade:	Adequação na estrutura de saúde pública.			
Produto:	UBS adequada			
Função:	04 - Administração	Subfunção:	122 - Administração Geral	
Un. Exec.	02.04.01 - GABINETE DO SECRETÁRIO DE SAÚDE			

Meta física relativa a "UBS adequada" medida em "Percentual"				
2022	2023	2024	2025	Total
100,0000	0,0000	0,0000	0,0000	100,0000

Custo Estimado para a Ação do Programa				
2022	2023	2024	2025	Total
600.000,00	0,00	0,00	0,00	600.000,00

Programa:	0003 - Cidade Saudável			✓ Inclusão Alteração
Ação:	1075 - Construção, reforma, ampliação e aparelhamento de unidade de saúde			
Tipo:	Projeto			
Finalidade:	Adequação na estrutura de saúde pública.			
Produto:	Obras realizada			
Função:	10 - Saúde	Subfunção:	301 - Atenção Básica	
Un. Exec.	02.04.06 - DIRETORIA DE ATENÇÃO BÁSICA			

Meta física relativa a "Obras realizada" medida em "Percentual"				
2022	2023	2024	2025	Total
100,0000	100,0000	100,0000	100,0000	400,0000

Custo Estimado para a Ação do Programa				
2022	2023	2024	2025	Total
1.385.000,00	310.150,00	310.302,25	310.456,78	2.315.909,03



Programa:	0003 - Cidade Saudável			✓ Inclusão Alteração
Ação:	1081 - Implantação de sistema de gestão em saúde			
Tipo:	Projeto			
Finalidade:	Adequação na estrutura de saúde pública.			
Produto:	Serviço mantido			
Função:	04 - Administração	Subfunção:	122 - Administração Geral	
Un. Exec.	02.04.01 - GABINETE DO SECRETÁRIO DE SAÚDE			

Meta física relativa a "Serviço mantido" medida em "Percentual"				
2022	2023	2024	2025	Total
100,0000	100,0000	100,0000	100,0000	400,0000

Custo Estimado para a Ação do Programa				
2022	2023	2024	2025	Total
1.404.000,00	1.425.060,00	1.446.435,90	2.468.132,44	6.743.628,34

Programa:	0003 - Cidade Saudável			✓ Inclusão Alteração
Ação:	1132 - Construção do Hospital Municipal			
Tipo:	Projeto			
Finalidade:	Melhoria na estrutura de saúde pública.			
Produto:	Hospital construído			
Função:	04 - Administração	Subfunção:	122 - Administração Geral	
Un. Exec.	02.04.01 - GABINETE DO SECRETÁRIO DE SAÚDE			

Meta física relativa a "Hospital construído" medida em "Percentual"				
2022	2023	2024	2025	Total
0,0000	0,0000	0,0000	0,0000	0,0000

Custo Estimado para a Ação do Programa				
2022	2023	2024	2025	Total
0,00	0,00	0,00	0,00	0,00

Programa:	0003 - Cidade Saudável			✓ Inclusão Alteração
Ação:	1134 - Projeto Mais Médicos			
Tipo:	Projeto			
Finalidade:	Suprir demandas de saúde pública.			
Produto:	Médicos pagos			
Função:	04 - Administração	Subfunção:	122 - Administração Geral	
Un. Exec.	02.04.01 - GABINETE DO SECRETÁRIO DE SAÚDE			

Meta física relativa a "Médicos pagos" medida em "Percentual"				
2022	2023	2024	2025	Total
100,0000	100,0000	100,0000	100,0000	400,0000

Custo Estimado para a Ação do Programa				
2022	2023	2024	2025	Total
775.750,00	787.386,25	799.197,04	811.185,00	3.173.518,29



Programa:	0003 - Cidade Saudável			✓ Inclusão Alteração
Ação:	1300 - Emendas parlamentares			
Tipo:	Projeto			
Finalidade:	Recebimento de emendas parlamentares			
Produto:	Emenda parlamentar			
Função:	04 - Administração	Subfunção:	122 - Administração Geral	
Un. Exec.	02.04.01 - GABINETE DO SECRETÁRIO DE SAÚDE			

Meta física relativa a "Emenda parlamentar" medida em "Percentual"				
2022	2023	2024	2025	Total
0,0000	0,0000	0,0000	0,0000	0,0000

Custo Estimado para a Ação do Programa				
2022	2023	2024	2025	Total
0,00	0,00	0,00	0,00	0,00

Programa:	0003 - Cidade Saudável			✓ Inclusão Alteração
Ação:	1345 - Construção do Centro de Trauma			
Tipo:	Projeto			
Finalidade:	Construir o Centro de Trauma do Município			
Produto:	Centro de Trauma finalizado			
Função:	10 - Saúde	Subfunção:	302 - Assistência Hospitalar e Ambulatorial	
Un. Exec.	02.04.01 - GABINETE DO SECRETÁRIO DE SAÚDE			

Meta física relativa a "Centro de Trauma finalizado" medida em "Percentual"				
2022	2023	2024	2025	Total
100,0000	100,0000	100,0000	100,0000	400,0000

Custo Estimado para a Ação do Programa				
2022	2023	2024	2025	Total
1.000,00	6.875.374,65	10.531.245,73	3.500.000,00	20.907.620,38

Programa:	0003 - Cidade Saudável			✓ Inclusão Alteração
Ação:	2012 - Manutenção da frota			
Tipo:	Atividade			
Finalidade:	Custeio da frota da secretaria.			
Produto:	Veículos Mantidos			
Função:	04 - Administração	Subfunção:	122 - Administração Geral	
Un. Exec.	02.04.01 - GABINETE DO SECRETÁRIO DE SAÚDE			

Meta física relativa a "Veículos Mantidos" medida em "Percentual"				
2022	2023	2024	2025	Total
100,0000	100,0000	100,0000	100,0000	400,0000

Custo Estimado para a Ação do Programa				
2022	2023	2024	2025	Total
85.000,00	86.275,00	87.569,13	88.882,66	347.726,79



Programa:	0003 - Cidade Saudável			✓ Inclusão Alteração
Ação:	2176 - Capacitação de servidores			
Tipo:	Atividade			
Finalidade:	Melhoria na qualidade dos serviços prestados.			
Produto:	Servidores capacitados			
Função:	04 - Administração	Subfunção:	122 - Administração Geral	
Un. Exec.	02.04.01 - GABINETE DO SECRETÁRIO DE SAÚDE			

Meta física relativa a "Servidores capacitados" medida em "Unidade"				
2022	2023	2024	2025	Total
0,0000	0,0000	0,0000	0,0000	0,0000

Custo Estimado para a Ação do Programa				
2022	2023	2024	2025	Total
0,00	0,00	0,00	0,00	0,00

Programa:	0003 - Cidade Saudável			✓ Inclusão Alteração
Ação:	2177 - Cirurgias eletivas			
Tipo:	Atividade			
Finalidade:	Cirurgias eletivas			
Produto:	Cirurgias eletivas			
Função:	10 - Saúde	Subfunção:	305 - Vigilância Epidemiológica	
Un. Exec.	02.04.05 - DIRETORIA DE REGULAÇÃO E SERVIÇOS DE SAÚDE			

Meta física relativa a "Cirurgias eletivas" medida em "Percentual"				
2022	2023	2024	2025	Total
0,0000	0,0000	0,0000	0,0000	0,0000

Custo Estimado para a Ação do Programa				
2022	2023	2024	2025	Total
0,00	0,00	0,00	0,00	0,00

Programa:	0003 - Cidade Saudável			✓ Inclusão Alteração
Ação:	2178 - BLVGS - Manutenção do Bloco da Vigilância em Saúde - DST			
Tipo:	Atividade			
Finalidade:	Suprir demandas na saúde pública.			
Produto:	Serviços mantidos			
Função:	10 - Saúde	Subfunção:	304 - Vigilância Sanitária	
Un. Exec.	02.04.03 - DIRETORIA DE VIGILÂNCIA A SAÚDE			

Meta física relativa a "Serviços mantidos" medida em "Percentual"				
2022	2023	2024	2025	Total
100,0000	100,0000	100,0000	100,0000	400,0000

Custo Estimado para a Ação do Programa				
2022	2023	2024	2025	Total
550.000,00	558.250,00	566.623,75	575.123,11	2.249.996,86



Programa:	0003 - Cidade Saudável			✓ Inclusão Alteração
Ação:	2180 - Folha de pagamento da Secretaria de Saúde			
Tipo:	Atividade			
Finalidade:	Custeio com folha salarial.			
Produto:	Servidores beneficiados			
Função:	04 - Administração	Subfunção:	122 - Administração Geral	
Un. Exec.	02.04.01 - GABINETE DO SECRETÁRIO DE SAÚDE			

Meta física relativa a "Servidores beneficiados" medida em "Percentual"				
2022	2023	2024	2025	Total
100,0000	100,0000	100,0000	100,0000	400,0000

Custo Estimado para a Ação do Programa				
2022	2023	2024	2025	Total
64.538.882,34	67.765.824,34	67.765.824,34	67.765.824,34	267.836.355,36

Programa:	0003 - Cidade Saudável			✓ Inclusão Alteração
Ação:	2181 - Folha de pagamento - BLTB			
Tipo:	Atividade			
Finalidade:	Custeio com folha salarial.			
Produto:	Servidores beneficiados			
Função:	10 - Saúde	Subfunção:	301 - Atenção Básica	
Un. Exec.	02.04.06 - DIRETORIA DE ATENÇÃO BÁSICA			

Meta física relativa a "Servidores beneficiados" medida em "Percentual"				
2022	2023	2024	2025	Total
100,0000	100,0000	100,0000	100,0000	400,0000

Custo Estimado para a Ação do Programa				
2022	2023	2024	2025	Total
5.112.000,00	5.188.680,00	5.266.510,20	5.345.507,85	20.912.698,05

Programa:	0003 - Cidade Saudável			✓ Inclusão Alteração
Ação:	2182 - Campanha educativa e divulgação			
Tipo:	Atividade			
Finalidade:	Divulgação de ações educativas.			
Produto:	Programas divulgados			
Função:	04 - Administração	Subfunção:	122 - Administração Geral	
Un. Exec.	02.04.01 - GABINETE DO SECRETÁRIO DE SAÚDE			

Meta física relativa a "Programas divulgados" medida em "Percentual"				
2022	2023	2024	2025	Total
100,0000	100,0000	100,0000	100,0000	400,0000

Custo Estimado para a Ação do Programa				
2022	2023	2024	2025	Total
268.000,00	272.020,00	276.100,30	280.241,80	1.096.362,10



Programa:	0003 - Cidade Saudável			✓ Inclusão Alteração
Ação:	2183 - Despesas com vale transporte			
Tipo:	Atividade			
Finalidade:	Custeio com transporte dos servidores.			
Produto:	Servidores beneficiados			
Função:	04 - Administração	Subfunção:	122 - Administração Geral	
Un. Exec.	02.04.01 - GABINETE DO SECRETÁRIO DE SAÚDE			

Meta física relativa a "Servidores beneficiados" medida em "Percentual"				
2022	2023	2024	2025	Total
100,0000	100,0000	100,0000	100,0000	400,0000

Custo Estimado para a Ação do Programa				
2022	2023	2024	2025	Total
448.585,00	455.313,78	462.143,46	469.075,63	1.835.117,87

Programa:	0003 - Cidade Saudável			✓ Inclusão Alteração
Ação:	2184 - Despesas com vale refeição			
Tipo:	Atividade			
Finalidade:	Custeios com alimentação.			
Produto:	Servidores beneficiados			
Função:	04 - Administração	Subfunção:	122 - Administração Geral	
Un. Exec.	02.04.01 - GABINETE DO SECRETÁRIO DE SAÚDE			

Meta física relativa a "Servidores beneficiados" medida em "Percentual"				
2022	2023	2024	2025	Total
100,0000	100,0000	100,0000	100,0000	400,0000

Custo Estimado para a Ação do Programa				
2022	2023	2024	2025	Total
3.461.226,00	3.513.144,39	3.565.841,56	3.619.329,18	14.159.541,13

Programa:	0003 - Cidade Saudável			✓ Inclusão Alteração
Ação:	2185 - Despesas com vale alimentação			
Tipo:	Atividade			
Finalidade:	Custeios com alimentação.			
Produto:	Servidores beneficiados			
Função:	04 - Administração	Subfunção:	122 - Administração Geral	
Un. Exec.	02.04.01 - GABINETE DO SECRETÁRIO DE SAÚDE			

Meta física relativa a "Servidores beneficiados" medida em "Percentual"				
2022	2023	2024	2025	Total
100,0000	100,0000	100,0000	100,0000	400,0000

Custo Estimado para a Ação do Programa				
2022	2023	2024	2025	Total
1.524.572,77	1.547.441,36	1.570.652,98	1.594.212,78	6.236.879,89



Programa:	0003 - Cidade Saudável	✓ Inclusão Alteração
Ação:	2186 - Convênio com o Governo Estadual	
Tipo:	Atividade	
Finalidade:		
Produto:	Convênio mantido	
Função:	10 - Saúde	Subfunção: 301 - Atenção Básica
Un. Exec.	02.04.06 - DIRETORIA DE ATENÇÃO BÁSICA	

Meta física relativa a "Convênio mantido" medida em "Percentual"				
2022	2023	2024	2025	Total
100,0000	100,0000	100,0000	100,0000	400,0000

Custo Estimado para a Ação do Programa				
2022	2023	2024	2025	Total
2.110.000,00	2.141.650,00	2.173.774,75	2.206.381,37	8.631.806,12

Programa:	0003 - Cidade Saudável	✓ Inclusão Alteração
Ação:	2187 - Manutenção do COMUS	
Tipo:	Atividade	
Finalidade:	Suprir demandas na saúde pública.	
Produto:	Serviços mantidos	
Função:	04 - Administração	Subfunção: 122 - Administração Geral
Un. Exec.	02.04.01 - GABINETE DO SECRETÁRIO DE SAÚDE	

Meta física relativa a "Serviços mantidos" medida em "Percentual"				
2022	2023	2024	2025	Total
100,0000	100,0000	100,0000	100,0000	400,0000

Custo Estimado para a Ação do Programa				
2022	2023	2024	2025	Total
8.000,00	8.120,00	8.241,80	8.365,43	32.727,23

Programa:	0003 - Cidade Saudável	✓ Inclusão Alteração
Ação:	2188 - Manutenção do COMAD	
Tipo:	Atividade	
Finalidade:	Definição de ações voltadas à prevenção às drogas.	
Produto:	Serviços mantidos	
Função:	04 - Administração	Subfunção: 122 - Administração Geral
Un. Exec.	02.04.01 - GABINETE DO SECRETÁRIO DE SAÚDE	

Meta física relativa a "Serviços mantidos" medida em "Percentual"				
2022	2023	2024	2025	Total
100,0000	100,0000	100,0000	100,0000	400,0000

Custo Estimado para a Ação do Programa				
2022	2023	2024	2025	Total
6.000,00	6.090,00	6.181,35	6.274,07	24.545,42



Programa:	0003 - Cidade Saudável			✓ Inclusão Alteração
Ação:	2191 - Manutenção dos serviços administrativos da Secretaria de Saúde			
Tipo:	Atividade			
Finalidade:	Custeio com materiais para manutenção da Secretaria.			
Produto:	Serviços mantidos			
Função:	04 - Administração	Subfunção:	122 - Administração Geral	
Un. Exec.	02.04.01 - GABINETE DO SECRETÁRIO DE SAÚDE			

Meta física relativa a "Serviços mantidos" medida em " Percentual"				
2022	2023	2024	2025	Total
100,0000	100,0000	100,0000	100,0000	400,0000

Custo Estimado para a Ação do Programa				
2022	2023	2024	2025	Total
13.724.500,00	15.603.456,00	18.153.456,00	16.703.456,00	64.184.868,00

Programa:	0003 - Cidade Saudável			✓ Inclusão Alteração
Ação:	2192 - BLMAC - Manutenção do Bloco de Atenção Média e Alta Complexidade Amb. e Hospitalar			
Tipo:	Atividade			
Finalidade:	Suprir demandas na saúde pública.			
Produto:	Serviços mantidos			
Função:	10 - Saúde	Subfunção:	305 - Vigilância Epidemiológica	
Un. Exec.	02.04.05 - DIRETORIA DE REGULAÇÃO E SERVIÇOS DE SAÚDE			

Meta física relativa a "Serviços mantidos" medida em " Percentual"				
2022	2023	2024	2025	Total
100,0000	100,0000	100,0000	100,0000	400,0000

Custo Estimado para a Ação do Programa				
2022	2023	2024	2025	Total
61.002.000,00	61.917.030,00	62.845.785,45	63.788.472,23	249.553.287,68

Programa:	0003 - Cidade Saudável			✓ Inclusão Alteração
Ação:	2193 - BLGES - Manutenção do Bloco de Gestão do SUS			
Tipo:	Atividade			
Finalidade:	Suprir demandas na saúde pública.			
Produto:	Serviços mantidos			
Função:	10 - Saúde	Subfunção:	301 - Atenção Básica	
Un. Exec.	02.04.06 - DIRETORIA DE ATENÇÃO BÁSICA			

Meta física relativa a "Serviços mantidos" medida em " Percentual"				
2022	2023	2024	2025	Total
100,0000	100,0000	100,0000	100,0000	400,0000

Custo Estimado para a Ação do Programa				
2022	2023	2024	2025	Total
216.700,00	219.950,50	223.249,76	226.598,50	886.498,76



Programa:	0003 - Cidade Saudável			✓ Inclusão Alteração
Ação:	2194 - BLATB - Manutenção do Bloco de Atenção Básica			
Tipo:	Atividade			
Finalidade:	Suprir demandas na saúde pública.			
Produto:	Serviços mantidos			
Função:	10 - Saúde	Subfunção:	301 - Atenção Básica	
Un. Exec.	02.04.06 - DIRETORIA DE ATENÇÃO BÁSICA			

Meta física relativa a "Serviços mantidos" medida em "Percentual"				
2022	2023	2024	2025	Total
100,0000	100,0000	100,0000	100,0000	400,0000

Custo Estimado para a Ação do Programa				
2022	2023	2024	2025	Total
19.683.000,00	19.978.245,00	20.277.918,68	20.582.087,46	80.521.251,14

Programa:	0003 - Cidade Saudável			✓ Inclusão Alteração
Ação:	2195 - BLAFB - Manutenção do Bloco de Assistência Farmacêutica Básica			
Tipo:	Atividade			
Finalidade:	Suprir demandas na saúde pública.			
Produto:	Serviços mantidos			
Função:	10 - Saúde	Subfunção:	301 - Atenção Básica	
Un. Exec.	02.04.06 - DIRETORIA DE ATENÇÃO BÁSICA			

Meta física relativa a "Serviços mantidos" medida em "Percentual"				
2022	2023	2024	2025	Total
100,0000	100,0000	100,0000	100,0000	400,0000

Custo Estimado para a Ação do Programa				
2022	2023	2024	2025	Total
1.600.000,00	1.624.000,00	1.648.360,00	1.673.085,40	6.545.445,40

Programa:	0003 - Cidade Saudável			✓ Inclusão Alteração
Ação:	2196 - BLVGS - Manutenção do Bloco de Vigilância em Saúde			
Tipo:	Atividade			
Finalidade:	Suprir demandas na saúde pública.			
Produto:	Serviços mantidos			
Função:	10 - Saúde	Subfunção:	304 - Vigilância Sanitária	
Un. Exec.	02.04.03 - DIRETORIA DE VIGILÂNCIA A SAÚDE			

Meta física relativa a "Serviços mantidos" medida em "Percentual"				
2022	2023	2024	2025	Total
100,0000	100,0000	100,0000	100,0000	400,0000

Custo Estimado para a Ação do Programa				
2022	2023	2024	2025	Total
1.786.000,00	1.812.790,00	1.839.981,85	1.867.581,58	7.306.353,43



Programa:	0003 - Cidade Saudável			✓ Inclusão Alteração
Ação:	2197 - Bolsa auxílio a estagiários			
Tipo:	Atividade			
Finalidade:	Custeio de benefícios aos estagiários.			
Produto:	Estagiários beneficiados			
Função:	04 - Administração	Subfunção:	122 - Administração Geral	
Un. Exec.	02.04.01 - GABINETE DO SECRETÁRIO DE SAÚDE			

Meta física relativa a "Estagiários beneficiados" medida em "Percentual"				
2022	2023	2024	2025	Total
100,0000	100,0000	100,0000	100,0000	400,0000

Custo Estimado para a Ação do Programa				
2022	2023	2024	2025	Total
146.000,00	148.190,00	150.412,85	152.669,04	597.271,89

Programa:	0003 - Cidade Saudável			✓ Inclusão Alteração
Ação:	2264 - Manutenção do Consórcio SAMU - Serviço de Atendimento Móvel de Urgência			
Tipo:	Atividade			
Finalidade:	Suprir demandas de saúde pública no Município.			
Produto:	Serviços mantidos			
Função:	10 - Saúde	Subfunção:	302 - Assistência Hospitalar e Ambulatorial	
Un. Exec.	02.04.04 - DIRETORIA DE URGÊNCIAS			

Meta física relativa a "Serviços mantidos" medida em "Percentual"				
2022	2023	2024	2025	Total
100,0000	100,0000	100,0000	100,0000	400,0000

Custo Estimado para a Ação do Programa				
2022	2023	2024	2025	Total
4.636.736,00	4.706.287,04	4.776.881,35	4.848.534,57	18.968.438,96

Programa:	0003 - Cidade Saudável			✓ Inclusão Alteração
Ação:	2285 - Subvenção - Hospitais			
Tipo:	Atividade			
Finalidade:	Suprir demandas na saúde pública municipal.			
Produto:	Hospitais subvencionados			
Função:	04 - Administração	Subfunção:	122 - Administração Geral	
Un. Exec.	02.04.01 - GABINETE DO SECRETÁRIO DE SAÚDE			

Meta física relativa a "Hospitais subvencionados" medida em "Percentual"				
2022	2023	2024	2025	Total
100,0000	100,0000	100,0000	100,0000	400,0000

Custo Estimado para a Ação do Programa				
2022	2023	2024	2025	Total
76.360.000,02	84.631.967,00	85.901.446,51	93.189.968,20	340.083.381,73



Programa:	0003 - Cidade Saudável			✓ Inclusão Alteração
Ação:	2390 - BLVGS - Folha de Pagamento - Agentes Combates a endemias			
Tipo:	Atividade			
Finalidade:	Folha de pagamento			
Produto:	Servidores pagos			
Função:	10 - Saúde	Subfunção:	304 - Vigilância Sanitária	
Un. Exec.	02.04.03 - DIRETORIA DE VIGILÂNCIA A SAÚDE			

Meta física relativa a "Servidores pagos" medida em "Percentual"				
2022	2023	2024	2025	Total
100,0000	100,0000	100,0000	100,0000	400,0000

Custo Estimado para a Ação do Programa				
2022	2023	2024	2025	Total
837.875,74	899.554,52	988.224,52	1.066.146,75	3.791.801,53

Programa:	0003 - Cidade Saudável			✓ Inclusão Alteração
Ação:	2392 - Emendas Câmara			
Tipo:	Atividade			
Finalidade:	Valor destinado a Câmara para alocar em projetos elencados pela mesma			
Produto:	Emendas			
Função:	04 - Administração	Subfunção:	122 - Administração Geral	
Un. Exec.	02.04.01 - GABINETE DO SECRETÁRIO DE SAÚDE			

Meta física relativa a "Emendas" medida em "Percentual"				
2022	2023	2024	2025	Total
100,0000	100,0000	100,0000	100,0000	400,0000

Custo Estimado para a Ação do Programa				
2022	2023	2024	2025	Total
3.638.444,79	3.988.080,70	4.332.545,71	4.740.139,63	16.699.210,83

Programa:	0003 - Cidade Saudável			✓ Inclusão Alteração
Ação:	2463 - Cuidados Pós COVID			
Tipo:	Atividade			
Finalidade:	Tratamento e atendimento com foco nas consequências patológicas do coronavírus.			
Produto:	Pessoas em situação de pós Covid			
Função:	10 - Saúde	Subfunção:	301 - Atenção Básica	
Un. Exec.	02.04.01 - GABINETE DO SECRETÁRIO DE SAÚDE			

Meta física relativa a "Pessoas em situação de pós Covid" medida em "Percentual"				
2022	2023	2024	2025	Total
100,0000	100,0000	100,0000	100,0000	400,0000

Custo Estimado para a Ação do Programa				
2022	2023	2024	2025	Total
109.790,80	908.790,80	109.790,80	111.437,66	1.239.810,06



Programa:	0004 - Cidade Viva e Educadora			✓ Inclusão Alteração
Ação:	1024 - Construção e ampliação de prédios escolares			
Tipo:	Projeto			
Finalidade:	Reformas estruturais.			
Produto:	Prédios revitalizados			
Função:	12 - Educação	Subfunção:	365 - Educação Infantil	
Un. Exec.	02.05.03 - GERÊNCIA DO ENSINO INFANTIL - PRÉ-ESCOLA			

Meta física relativa a "Prédios revitalizados" medida em "Unidade"				
2022	2023	2024	2025	Total
2,0000	2,0000	2,0000	2,0000	8,0000

Custo Estimado para a Ação do Programa				
2022	2023	2024	2025	Total
2.492.671,50	4.054.681,56	10.480.594,05	12.172.576,86	29.200.523,97

Programa:	0004 - Cidade Viva e Educadora			✓ Inclusão Alteração
Ação:	1024 - Construção e ampliação de prédios escolares			
Tipo:	Projeto			
Finalidade:	Reformas estruturais.			
Produto:	Prédios revitalizados			
Função:	12 - Educação	Subfunção:	365 - Educação Infantil	
Un. Exec.	02.05.02 - GERÊNCIA DO ENSINO INFANTIL - CRECHE			

Meta física relativa a "Prédios revitalizados" medida em "Unidade"				
2022	2023	2024	2025	Total
1,0000	1,0000	1,0000	1,0000	4,0000

Custo Estimado para a Ação do Programa				
2022	2023	2024	2025	Total
12.455.988,04	6.588.278,91	4.041.857,26	1.000.200,00	24.086.324,21

Programa:	0004 - Cidade Viva e Educadora			✓ Inclusão Alteração
Ação:	1034 - Construção e ampliação de prédios escolares			
Tipo:	Projeto			
Finalidade:	Obras de adequação.			
Produto:	Prédios ampliados			
Função:	12 - Educação	Subfunção:	361 - Ensino Fundamental	
Un. Exec.	02.05.04 - GERÊNCIA DO ENSINO FUNDAMENTAL			

Meta física relativa a "Prédios ampliados" medida em "Unidade"				
2022	2023	2024	2025	Total
2,0000	2,0000	2,0000	2,0000	8,0000

Custo Estimado para a Ação do Programa				
2022	2023	2024	2025	Total
10.380.970,27	8.105.955,11	9.156.628,57	10.000.200,00	37.643.753,95



Programa:	0004 - Cidade Viva e Educadora			✓ Inclusão Alteração
Ação:	1295 - Centro de educação integral Darcy Ribeiro			
Tipo:	Projeto			
Finalidade:	Construção de centro de educação integral			
Produto:	Centro de educação integral			
Função:	12 - Educação	Subfunção:	361 - Ensino Fundamental	
Un. Exec.	02.05.04 - GERÊNCIA DO ENSINO FUNDAMENTAL			

Meta física relativa a "Centro de educação integral" medida em "Percentual"				
2022	2023	2024	2025	Total
0,0000	0,0000	0,0000	0,0000	0,0000

Custo Estimado para a Ação do Programa				
2022	2023	2024	2025	Total
0,00	0,00	0,00	0,00	0,00

Programa:	0004 - Cidade Viva e Educadora			✓ Inclusão Alteração
Ação:	2107 - Distribuição merenda escolar			
Tipo:	Atividade			
Finalidade:	Distribuição de merendas.			
Produto:	Merendas distribuídas			
Função:	12 - Educação	Subfunção:	361 - Ensino Fundamental	
Un. Exec.	02.05.04 - GERÊNCIA DO ENSINO FUNDAMENTAL			

Meta física relativa a "Merendas distribuídas" medida em "Percentual"				
2022	2023	2024	2025	Total
100,0000	100,0000	100,0000	100,0000	400,0000

Custo Estimado para a Ação do Programa				
2022	2023	2024	2025	Total
8.514.300,00	9.100.000,00	8.490.642,03	9.279.365,85	35.384.307,88

Programa:	0004 - Cidade Viva e Educadora			✓ Inclusão Alteração
Ação:	2107 - Distribuição merenda escolar			
Tipo:	Atividade			
Finalidade:	Distribuição de merendas.			
Produto:	Merendas distribuídas			
Função:	12 - Educação	Subfunção:	365 - Educação Infantil	
Un. Exec.	02.05.02 - GERÊNCIA DO ENSINO INFANTIL - CRECHE			

Meta física relativa a "Merendas distribuídas" medida em "Percentual"				
2022	2023	2024	2025	Total
100,0000	100,0000	100,0000	100,0000	400,0000

Custo Estimado para a Ação do Programa				
2022	2023	2024	2025	Total
5.463.384,49	5.463.184,48	5.754.935,17	6.557.429,87	23.238.934,01



Programa:	0004 - Cidade Viva e Educadora			✓ Inclusão Alteração
Ação:	2107 - Distribuição merenda escolar			
Tipo:	Atividade			
Finalidade:	Distribuição de merendas.			
Produto:	Merendas distribuídas			
Função:	12 - Educação	Subfunção:	365 - Educação Infantil	
Un. Exec.	02.05.03 - GERÊNCIA DO ENSINO INFANTIL - PRÉ-ESCOLA			

Meta física relativa a "Merendas distribuídas" medida em "Percentual"				
2022	2023	2024	2025	Total
100,0000	100,0000	100,0000	100,0000	400,0000

Custo Estimado para a Ação do Programa				
2022	2023	2024	2025	Total
4.158.653,75	4.158.653,75	4.382.291,42	4.997.165,00	17.696.763,92

Programa:	0004 - Cidade Viva e Educadora			✓ Inclusão Alteração
Ação:	2113 - Transporte universitário - PROTEU			
Tipo:	Atividade			
Finalidade:	Fornecimento de transporte escolar.			
Produto:	Alunos beneficiados			
Função:	12 - Educação	Subfunção:	364 - Ensino Superior	
Un. Exec.	02.05.01 - GABINETE DO SECRETÁRIO DE EDUCAÇÃO			

Meta física relativa a "Alunos beneficiados" medida em "Unidade"				
2022	2023	2024	2025	Total
100,0000	100,0000	100,0000	100,0000	400,0000

Custo Estimado para a Ação do Programa				
2022	2023	2024	2025	Total
450.546,91	480.703,60	509.395,07	559.588,47	2.000.234,05

Programa:	0004 - Cidade Viva e Educadora			✓ Inclusão Alteração
Ação:	2114 - Bolsa de estudo - PROBEM			
Tipo:	Atividade			
Finalidade:	Fornecimento de bolsas de estudo.			
Produto:	Alunos beneficiados			
Função:	12 - Educação	Subfunção:	364 - Ensino Superior	
Un. Exec.	02.05.01 - GABINETE DO SECRETÁRIO DE EDUCAÇÃO			

Meta física relativa a "Alunos beneficiados" medida em "Unidade"				
2022	2023	2024	2025	Total
100,0000	100,0000	100,0000	100,0000	400,0000

Custo Estimado para a Ação do Programa				
2022	2023	2024	2025	Total
250.000,00	266.733,38	282.653,74	310.505,11	1.109.892,23



Programa:	0004 - Cidade Viva e Educadora			✓ Inclusão Alteração
Ação:	2117 - Uniformização dos alunos do ensino fundamental			
Tipo:	Atividade			
Finalidade:	Distribuição de uniformes			
Produto:	Alunos uniformizados			
Função:	12 - Educação	Subfunção:	361 - Ensino Fundamental	
Un. Exec.	02.05.04 - GERÊNCIA DO ENSINO FUNDAMENTAL			

Meta física relativa a "Alunos uniformizados" medida em "Unidade"				
2022	2023	2024	2025	Total
100,0000	100,0000	100,0000	100,0000	400,0000

Custo Estimado para a Ação do Programa				
2022	2023	2024	2025	Total
2.008.954,58	2.000.000,00	2.000.000,00	2.000.000,00	8.008.954,58

Programa:	0004 - Cidade Viva e Educadora			✓ Inclusão Alteração
Ação:	2118 - Capacitação, desenvolvimento e valorização profissional			
Tipo:	Atividade			
Finalidade:	Capacitação de funcionários.			
Produto:	Profissionais capacitados			
Função:	12 - Educação	Subfunção:	122 - Administração Geral	
Un. Exec.	02.05.02 - GERÊNCIA DO ENSINO INFANTIL - CRECHE			

Meta física relativa a "Profissionais capacitados" medida em "Percentual"				
2022	2023	2024	2025	Total
100,0000	100,0000	100,0000	100,0000	400,0000

Custo Estimado para a Ação do Programa				
2022	2023	2024	2025	Total
30.000,00	30.000,00	30.000,00	30.000,00	120.000,00

Programa:	0004 - Cidade Viva e Educadora			✓ Inclusão Alteração
Ação:	2118 - Capacitação, desenvolvimento e valorização profissional			
Tipo:	Atividade			
Finalidade:	Capacitação de funcionários.			
Produto:	Profissionais capacitados			
Função:	12 - Educação	Subfunção:	361 - Ensino Fundamental	
Un. Exec.	02.05.04 - GERÊNCIA DO ENSINO FUNDAMENTAL			

Meta física relativa a "Profissionais capacitados" medida em "Percentual"				
2022	2023	2024	2025	Total
100,0000	100,0000	100,0000	100,0000	400,0000

Custo Estimado para a Ação do Programa				
2022	2023	2024	2025	Total
50.000,00	50.000,00	50.000,00	50.000,00	200.000,00



Programa:	0004 - Cidade Viva e Educadora			✓ Inclusão Alteração
Ação:	2118 - Capacitação, desenvolvimento e valorização profissional			
Tipo:	Atividade			
Finalidade:	Capacitação de funcionários.			
Produto:	Profissionais capacitados			
Função:	12 - Educação	Subfunção:	364 - Ensino Superior	
Un. Exec.	02.05.01 - GABINETE DO SECRETÁRIO DE EDUCAÇÃO			

Meta física relativa a "Profissionais capacitados" medida em "Percentual"				
2022	2023	2024	2025	Total
0,0000	0,0000	0,0000	0,0000	0,0000

Custo Estimado para a Ação do Programa				
2022	2023	2024	2025	Total
0,00	0,00	0,00	0,00	0,00

Programa:	0004 - Cidade Viva e Educadora			✓ Inclusão Alteração
Ação:	2118 - Capacitação, desenvolvimento e valorização profissional			
Tipo:	Atividade			
Finalidade:	Capacitação de funcionários.			
Produto:	Profissionais capacitados			
Função:	12 - Educação	Subfunção:	365 - Educação Infantil	
Un. Exec.	02.05.03 - GERÊNCIA DO ENSINO INFANTIL - PRÉ-ESCOLA			

Meta física relativa a "Profissionais capacitados" medida em "Percentual"				
2022	2023	2024	2025	Total
100,0000	100,0000	100,0000	100,0000	400,0000

Custo Estimado para a Ação do Programa				
2022	2023	2024	2025	Total
30.000,00	30.000,00	30.000,00	30.000,00	120.000,00

Programa:	0004 - Cidade Viva e Educadora			✓ Inclusão Alteração
Ação:	2121 - Transporte de alunos			
Tipo:	Atividade			
Finalidade:	Fornecimento de transporte aos alunos.			
Produto:	Alunos transportados			
Função:	12 - Educação	Subfunção:	361 - Ensino Fundamental	
Un. Exec.	02.05.04 - GERÊNCIA DO ENSINO FUNDAMENTAL			

Meta física relativa a "Alunos transportados" medida em "Percentual"				
2022	2023	2024	2025	Total
100,0000	100,0000	100,0000	100,0000	400,0000

Custo Estimado para a Ação do Programa				
2022	2023	2024	2025	Total
5.150.000,00	5.484.667,62	5.803.074,75	6.360.102,17	22.797.844,54



Programa:	0004 - Cidade Viva e Educadora			✓ Inclusão Alteração
Ação:	2121 - Transporte de alunos			
Tipo:	Atividade			
Finalidade:	Fornecimento de transporte aos alunos.			
Produto:	Alunos transportados			
Função:	12 - Educação	Subfunção:	365 - Educação Infantil	
Un. Exec.	02.05.02 - GERÊNCIA DO ENSINO INFANTIL - CRECHE			

Meta física relativa a "Alunos transportados" medida em "Percentual"				
2022	2023	2024	2025	Total
100,0000	100,0000	100,0000	100,0000	400,0000

Custo Estimado para a Ação do Programa				
2022	2023	2024	2025	Total
165.850,00	176.950,92	187.512,49	205.989,09	736.302,50

Programa:	0004 - Cidade Viva e Educadora			✓ Inclusão Alteração
Ação:	2121 - Transporte de alunos			
Tipo:	Atividade			
Finalidade:	Fornecimento de transporte aos alunos.			
Produto:	Alunos transportados			
Função:	12 - Educação	Subfunção:	365 - Educação Infantil	
Un. Exec.	02.05.03 - GERÊNCIA DO ENSINO INFANTIL - PRÉ-ESCOLA			

Meta física relativa a "Alunos transportados" medida em "Percentual"				
2022	2023	2024	2025	Total
100,0000	100,0000	100,0000	100,0000	400,0000

Custo Estimado para a Ação do Programa				
2022	2023	2024	2025	Total
400.000,00	426.773,41	452.245,98	496.808,17	1.775.827,56

Programa:	0004 - Cidade Viva e Educadora			✓ Inclusão Alteração
Ação:	2123 - Manutenção de Ensino - Pré Escola			
Tipo:	Atividade			
Finalidade:	Custeio com manutenção da estrutura.			
Produto:	Serviços mantidos			
Função:	12 - Educação	Subfunção:	365 - Educação Infantil	
Un. Exec.	02.05.03 - GERÊNCIA DO ENSINO INFANTIL - PRÉ-ESCOLA			

Meta física relativa a "Serviços mantidos" medida em "Percentual"				
2022	2023	2024	2025	Total
100,0000	100,0000	100,0000	100,0000	400,0000

Custo Estimado para a Ação do Programa				
2022	2023	2024	2025	Total
9.134.561,36	6.524.948,94	6.904.849,86	7.569.451,56	30.133.811,72



Programa:	0004 - Cidade Viva e Educadora			✓ Inclusão Alteração
Ação:	2129 - Vale transporte			
Tipo:	Atividade			
Finalidade:	Concessão de benefício.			
Produto:	Servidores beneficiados			
Função:	12 - Educação	Subfunção:	361 - Ensino Fundamental	
Un. Exec.	02.05.04 - GERÊNCIA DO ENSINO FUNDAMENTAL			

Meta física relativa a "Servidores beneficiados" medida em "Percentual"				
2022	2023	2024	2025	Total
100,0000	100,0000	100,0000	100,0000	400,0000

Custo Estimado para a Ação do Programa				
2022	2023	2024	2025	Total
996.200,00	1.062.879,18	1.126.318,61	1.237.300,76	4.422.698,55

Programa:	0004 - Cidade Viva e Educadora			✓ Inclusão Alteração
Ação:	2129 - Vale transporte			
Tipo:	Atividade			
Finalidade:	Concessão de benefício.			
Produto:	Servidores beneficiados			
Função:	12 - Educação	Subfunção:	365 - Educação Infantil	
Un. Exec.	02.05.02 - GERÊNCIA DO ENSINO INFANTIL - CRECHE			

Meta física relativa a "Servidores beneficiados" medida em "Percentual"				
2022	2023	2024	2025	Total
100,0000	100,0000	100,0000	100,0000	400,0000

Custo Estimado para a Ação do Programa				
2022	2023	2024	2025	Total
466.000,00	466.000,00	466.000,00	466.000,00	1.864.000,00

Programa:	0004 - Cidade Viva e Educadora			✓ Inclusão Alteração
Ação:	2129 - Vale transporte			
Tipo:	Atividade			
Finalidade:	Concessão de benefício.			
Produto:	Servidores beneficiados			
Função:	12 - Educação	Subfunção:	365 - Educação Infantil	
Un. Exec.	02.05.03 - GERÊNCIA DO ENSINO INFANTIL - PRÉ-ESCOLA			

Meta física relativa a "Servidores beneficiados" medida em "Percentual"				
2022	2023	2024	2025	Total
100,0000	100,0000	100,0000	100,0000	400,0000

Custo Estimado para a Ação do Programa				
2022	2023	2024	2025	Total
422.400,00	422.400,00	422.400,00	422.400,00	1.689.600,00



Programa:	0004 - Cidade Viva e Educadora			✓ Inclusão Alteração
Ação:	2130 - Vale alimentação			
Tipo:	Atividade			
Finalidade:	Custeios com alimentação.			
Produto:	Servidores beneficiados			
Função:	12 - Educação	Subfunção:	361 - Ensino Fundamental	
Un. Exec.	02.05.04 - GERÊNCIA DO ENSINO FUNDAMENTAL			

Meta física relativa a "Servidores beneficiados" medida em "Percentual"				
2022	2023	2024	2025	Total
100,0000	100,0000	100,0000	100,0000	400,0000

Custo Estimado para a Ação do Programa				
2022	2023	2024	2025	Total
1.770.000,00	1.888.472,34	2.001.188,46	2.198.376,17	7.858.036,97

Programa:	0004 - Cidade Viva e Educadora			✓ Inclusão Alteração
Ação:	2130 - Vale alimentação			
Tipo:	Atividade			
Finalidade:	Custeios com alimentação.			
Produto:	Servidores beneficiados			
Função:	12 - Educação	Subfunção:	365 - Educação Infantil	
Un. Exec.	02.05.02 - GERÊNCIA DO ENSINO INFANTIL - CRECHE			

Meta física relativa a "Servidores beneficiados" medida em "Percentual"				
2022	2023	2024	2025	Total
100,0000	100,0000	100,0000	100,0000	400,0000

Custo Estimado para a Ação do Programa				
2022	2023	2024	2025	Total
1.000.000,00	1.066.933,52	1.130.614,95	1.242.020,43	4.439.568,90

Programa:	0004 - Cidade Viva e Educadora			✓ Inclusão Alteração
Ação:	2130 - Vale alimentação			
Tipo:	Atividade			
Finalidade:	Custeios com alimentação.			
Produto:	Servidores beneficiados			
Função:	12 - Educação	Subfunção:	365 - Educação Infantil	
Un. Exec.	02.05.03 - GERÊNCIA DO ENSINO INFANTIL - PRÉ-ESCOLA			

Meta física relativa a "Servidores beneficiados" medida em "Percentual"				
2022	2023	2024	2025	Total
100,0000	100,0000	100,0000	100,0000	400,0000

Custo Estimado para a Ação do Programa				
2022	2023	2024	2025	Total
734.000,00	783.129,21	829.871,37	911.643,00	3.258.643,58



Programa:	0004 - Cidade Viva e Educadora			✓ Inclusão Alteração
Ação:	2131 - Vale refeição			
Tipo:	Atividade			
Finalidade:	Custeios com alimentação.			
Produto:	Servidores beneficiados			
Função:	12 - Educação	Subfunção:	361 - Ensino Fundamental	
Un. Exec.	02.05.04 - GERÊNCIA DO ENSINO FUNDAMENTAL			

Meta física relativa a "Servidores beneficiados" medida em "Percentual"				
2022	2023	2024	2025	Total
100,0000	100,0000	100,0000	100,0000	400,0000

Custo Estimado para a Ação do Programa				
2022	2023	2024	2025	Total
2.600.000,00	2.774.027,16	2.939.598,87	3.229.253,13	11.542.879,16

Programa:	0004 - Cidade Viva e Educadora			✓ Inclusão Alteração
Ação:	2131 - Vale refeição			
Tipo:	Atividade			
Finalidade:	Custeios com alimentação.			
Produto:	Servidores beneficiados			
Função:	12 - Educação	Subfunção:	365 - Educação Infantil	
Un. Exec.	02.05.02 - GERÊNCIA DO ENSINO INFANTIL - CRECHE			

Meta física relativa a "Servidores beneficiados" medida em "Percentual"				
2022	2023	2024	2025	Total
100,0000	100,0000	100,0000	100,0000	400,0000

Custo Estimado para a Ação do Programa				
2022	2023	2024	2025	Total
1.400.000,00	1.493.706,93	1.582.860,93	1.738.828,61	6.215.396,47

Programa:	0004 - Cidade Viva e Educadora			✓ Inclusão Alteração
Ação:	2131 - Vale refeição			
Tipo:	Atividade			
Finalidade:	Custeios com alimentação.			
Produto:	Servidores beneficiados			
Função:	12 - Educação	Subfunção:	365 - Educação Infantil	
Un. Exec.	02.05.03 - GERÊNCIA DO ENSINO INFANTIL - PRÉ-ESCOLA			

Meta física relativa a "Servidores beneficiados" medida em "Percentual"				
2022	2023	2024	2025	Total
100,0000	100,0000	100,0000	100,0000	400,0000

Custo Estimado para a Ação do Programa				
2022	2023	2024	2025	Total
1.400.000,00	1.493.706,93	1.582.860,93	1.738.828,61	6.215.396,47



Programa:	0004 - Cidade Viva e Educadora			✓ Inclusão Alteração
Ação:	2138 - Bolsa auxílio - estagiários			
Tipo:	Atividade			
Finalidade:	Custeio com estagiários.			
Produto:	Estagiários beneficiados			
Função:	04 - Administração	Subfunção:	122 - Administração Geral	
Un. Exec.	02.05.03 - GERÊNCIA DO ENSINO INFANTIL - PRÉ-ESCOLA			

Meta física relativa a "Estagiários beneficiados" medida em "Percentual"				
2022	2023	2024	2025	Total
100,0000	100,0000	100,0000	100,0000	400,0000

Custo Estimado para a Ação do Programa				
2022	2023	2024	2025	Total
1.126.367,27	1.201.759,00	1.273.487,67	1.398.971,16	5.000.585,10

Programa:	0004 - Cidade Viva e Educadora			✓ Inclusão Alteração
Ação:	2138 - Bolsa auxílio - estagiários			
Tipo:	Atividade			
Finalidade:	Custeio com estagiários.			
Produto:	Estagiários beneficiados			
Função:	04 - Administração	Subfunção:	122 - Administração Geral	
Un. Exec.	02.05.04 - GERÊNCIA DO ENSINO FUNDAMENTAL			

Meta física relativa a "Estagiários beneficiados" medida em "Percentual"				
2022	2023	2024	2025	Total
100,0000	100,0000	100,0000	100,0000	400,0000

Custo Estimado para a Ação do Programa				
2022	2023	2024	2025	Total
1.984.551,85	2.117.384,90	2.243.763,99	2.464.853,96	8.810.554,70

Programa:	0004 - Cidade Viva e Educadora			✓ Inclusão Alteração
Ação:	2138 - Bolsa auxílio - estagiários			
Tipo:	Atividade			
Finalidade:	Custeio com estagiários.			
Produto:	Estagiários beneficiados			
Função:	04 - Administração	Subfunção:	122 - Administração Geral	
Un. Exec.	02.05.02 - GERÊNCIA DO ENSINO INFANTIL - CRECHE			

Meta física relativa a "Estagiários beneficiados" medida em "Percentual"				
2022	2023	2024	2025	Total
100,0000	100,0000	100,0000	100,0000	400,0000

Custo Estimado para a Ação do Programa				
2022	2023	2024	2025	Total
1.072.730,73	1.144.532,38	1.212.845,40	1.332.353,49	4.762.462,00



Programa:	0004 - Cidade Viva e Educadora			✓ Inclusão Alteração
Ação:	2138 - Bolsa auxílio - estagiários			
Tipo:	Atividade			
Finalidade:	Custeio com estagiários.			
Produto:	Estagiários beneficiados			
Função:	04 - Administração	Subfunção:	122 - Administração Geral	
Un. Exec.	02.05.01 - GABINETE DO SECRETÁRIO DE EDUCAÇÃO			

Meta física relativa a "Estagiários beneficiados" medida em "Percentual"				
2022	2023	2024	2025	Total
100,0000	100,0000	100,0000	100,0000	400,0000

Custo Estimado para a Ação do Programa				
2022	2023	2024	2025	Total
32.181,92	34.335,97	36.385,36	39.970,60	142.873,85

Programa:	0004 - Cidade Viva e Educadora			✓ Inclusão Alteração
Ação:	2272 - Manutenção do Fundo do Educamais Jacareí			
Tipo:	Atividade			
Finalidade:	Manutenção do fundo			
Produto:	Fundo mantido			
Função:	12 - Educação	Subfunção:	368 - Educação Básica	
Un. Exec.	02.05.05 - FUNDO EDUCAMAI JACAREÍ			

Meta física relativa a "Fundo mantido" medida em "Percentual"				
2022	2023	2024	2025	Total
100,0000	100,0000	100,0000	100,0000	400,0000

Custo Estimado para a Ação do Programa				
2022	2023	2024	2025	Total
397.124,92	423.705,89	448.995,37	493.237,26	1.763.063,44

Programa:	0004 - Cidade Viva e Educadora			✓ Inclusão Alteração
Ação:	2282 - Subvenção creches			
Tipo:	Atividade			
Finalidade:	Subvenção de creches no Município.			
Produto:	Creches subvencionadas			
Função:	12 - Educação	Subfunção:	365 - Educação Infantil	
Un. Exec.	02.05.02 - GERÊNCIA DO ENSINO INFANTIL - CRECHE			

Meta física relativa a "Creches subvencionadas" medida em "Percentual"				
2022	2023	2024	2025	Total
100,0000	100,0000	100,0000	100,0000	400,0000

Custo Estimado para a Ação do Programa				
2022	2023	2024	2025	Total
9.041.999,65	9.674.939,62	10.255.436,00	11.280.979,60	40.253.354,87



Programa:	0004 - Cidade Viva e Educadora			✓ Inclusão Alteração
Ação:	2307 - Infovia Educacional			
Tipo:	Atividade			
Finalidade:	Melhoria na estrutura tecnológica			
Produto:	Escolas municipais beneficiadas			
Função:	12 - Educação	Subfunção:	361 - Ensino Fundamental	
Un. Exec.	02.05.01 - GABINETE DO SECRETÁRIO DE EDUCAÇÃO			

Meta física relativa a "Escolas municipais beneficiadas" medida em "Percentual"				
2022	2023	2024	2025	Total
0,0000	0,0000	0,0000	0,0000	0,0000

Custo Estimado para a Ação do Programa				
2022	2023	2024	2025	Total
0,00	0,00	0,00	0,00	0,00

Programa:	0004 - Cidade Viva e Educadora			✓ Inclusão Alteração
Ação:	2308 - Informática Educacional			
Tipo:	Atividade			
Finalidade:	Melhoria na estrutura tecnológica educacional			
Produto:	Escolas municipais beneficiadas			
Função:	12 - Educação	Subfunção:	361 - Ensino Fundamental	
Un. Exec.	02.05.04 - GERÊNCIA DO ENSINO FUNDAMENTAL			

Meta física relativa a "Escolas municipais beneficiadas" medida em "Percentual"				
2022	2023	2024	2025	Total
0,0000	0,0000	0,0000	0,0000	0,0000

Custo Estimado para a Ação do Programa				
2022	2023	2024	2025	Total
0,00	0,00	0,00	0,00	0,00

Programa:	0004 - Cidade Viva e Educadora			✓ Inclusão Alteração
Ação:	2308 - Informática Educacional			
Tipo:	Atividade			
Finalidade:	Melhoria na estrutura tecnológica educacional			
Produto:	Escolas municipais beneficiadas			
Função:	12 - Educação	Subfunção:	365 - Educação Infantil	
Un. Exec.	02.05.03 - GERÊNCIA DO ENSINO INFANTIL - PRÉ-ESCOLA			

Meta física relativa a "Escolas municipais beneficiadas" medida em "Percentual"				
2022	2023	2024	2025	Total
0,0000	0,0000	0,0000	0,0000	0,0000

Custo Estimado para a Ação do Programa				
2022	2023	2024	2025	Total
0,00	0,00	0,00	0,00	0,00



Programa:	0004 - Cidade Viva e Educadora			✓ Inclusão Alteração
Ação:	2311 - Implantação de Energias Renováveis nas Unid. Escolares			
Tipo:	Atividade			
Finalidade:	Melhoria na estrutura educacional			
Produto:	Unidades escolares			
Função:	04 - Administração	Subfunção:	122 - Administração Geral	
Un. Exec.	02.05.01 - GABINETE DO SECRETÁRIO DE EDUCAÇÃO			

Meta física relativa a "Unidades escolares" medida em "Unidade"				
2022	2023	2024	2025	Total
0,0000	0,0000	0,0000	0,0000	0,0000

Custo Estimado para a Ação do Programa				
2022	2023	2024	2025	Total
0,00	0,00	0,00	0,00	0,00

Programa:	0004 - Cidade Viva e Educadora			✓ Inclusão Alteração
Ação:	2363 - Auxílio Refeição/Alimentação – Estudantes			
Tipo:	Atividade			
Finalidade:	Benefícios de refeição aos estudantes			
Produto:	Estudantes beneficiados			
Função:	12 - Educação	Subfunção:	364 - Ensino Superior	
Un. Exec.	02.05.01 - GABINETE DO SECRETÁRIO DE EDUCAÇÃO			

Meta física relativa a "Estudantes beneficiados" medida em "Percentual"				
2022	2023	2024	2025	Total
0,0000	0,0000	0,0000	0,0000	0,0000

Custo Estimado para a Ação do Programa				
2022	2023	2024	2025	Total
0,00	0,00	0,00	0,00	0,00

Programa:	0004 - Cidade Viva e Educadora			✓ Inclusão Alteração
Ação:	2368 - Manutenção e ampliação e descentralização das salas de leituras públicas			
Tipo:	Atividade			
Finalidade:	Melhoria da educação			
Produto:	Salas de leitura mantidas			
Função:	12 - Educação	Subfunção:	361 - Ensino Fundamental	
Un. Exec.	02.05.01 - GABINETE DO SECRETÁRIO DE EDUCAÇÃO			

Meta física relativa a "Salas de leitura mantidas" medida em "Percentual"				
2022	2023	2024	2025	Total
100,0000	100,0000	100,0000	100,0000	400,0000

Custo Estimado para a Ação do Programa				
2022	2023	2024	2025	Total
155.091,15	120.117,27	124.899,18	133.264,74	533.372,34



Programa:	0004 - Cidade Viva e Educadora			✓ Inclusão Alteração
Ação:	2373 - Verbas de gabinete			
Tipo:	Atividade			
Finalidade:	Atender solicitações de verbas para outras finalidades			
Produto:	Demanda atendida			
Função:	04 - Administração	Subfunção:	122 - Administração Geral	
Un. Exec.	02.05.01 - GABINETE DO SECRETÁRIO DE EDUCAÇÃO			

Meta física relativa a "Demanda atendida" medida em "Percentual"				
2022	2023	2024	2025	Total
1.400,0000	100,0000	100,0000	100,0000	1.700,0000

Custo Estimado para a Ação do Programa				
2022	2023	2024	2025	Total
2.250.007,05	1.930.706,40	2.045.638,93	2.246.704,05	8.473.056,43

Programa:	0004 - Cidade Viva e Educadora			✓ Inclusão Alteração
Ação:	2413 - Vale Alimentação			
Tipo:	Atividade			
Finalidade:	Custeios com alimentação			
Produto:	Servidores beneficiados			
Função:	04 - Administração	Subfunção:	122 - Administração Geral	
Un. Exec.	02.05.01 - GABINETE DO SECRETÁRIO DE EDUCAÇÃO			

Meta física relativa a "Servidores beneficiados" medida em "Percentual"				
2022	2023	2024	2025	Total
100,0000	100,0000	100,0000	100,0000	400,0000

Custo Estimado para a Ação do Programa				
2022	2023	2024	2025	Total
321.819,22	343.359,71	363.853,62	399.706,05	1.428.738,60

Programa:	0004 - Cidade Viva e Educadora			✓ Inclusão Alteração
Ação:	2414 - Vale Transporte			
Tipo:	Atividade			
Finalidade:	Benefícios aos servidores			
Produto:	Servidores beneficiados			
Função:	04 - Administração	Subfunção:	122 - Administração Geral	
Un. Exec.	02.05.01 - GABINETE DO SECRETÁRIO DE EDUCAÇÃO			

Meta física relativa a "Servidores beneficiados" medida em "Percentual"				
2022	2023	2024	2025	Total
100,0000	100,0000	100,0000	100,0000	400,0000

Custo Estimado para a Ação do Programa				
2022	2023	2024	2025	Total
274.619,07	293.000,29	310.488,42	341.082,49	1.219.190,27



Programa:	0004 - Cidade Viva e Educadora			✓ Inclusão Alteração
Ação:	2415 - Vale Refeição			
Tipo:	Atividade			
Finalidade:	Custeios com alimentação			
Produto:	Servidores Beneficiados			
Função:	04 - Administração	Subfunção:	122 - Administração Geral	
Un. Exec.	02.05.01 - GABINETE DO SECRETÁRIO DE EDUCAÇÃO			

Meta física relativa a "Servidores Beneficiados" medida em "Percentual"				
2022	2023	2024	2025	Total
100,0000	100,0000	100,0000	100,0000	400,0000

Custo Estimado para a Ação do Programa				
2022	2023	2024	2025	Total
700.000,00	746.853,47	791.430,47	869.414,30	3.107.698,24

Programa:	0004 - Cidade Viva e Educadora			✓ Inclusão Alteração
Ação:	2416 - Folha de Pagamento - Sede MAGISTÉRIO (FUNDEB 60%)			
Tipo:	Atividade			
Finalidade:	Custeio Folha de Pagamento			
Produto:	Servidores Beneficiados			
Função:	04 - Administração	Subfunção:	122 - Administração Geral	
Un. Exec.	02.05.01 - GABINETE DO SECRETÁRIO DE EDUCAÇÃO			

Meta física relativa a "Servidores Beneficiados" medida em "Percentual"				
2022	2023	2024	2025	Total
100,0000	100,0000	100,0000	100,0000	400,0000

Custo Estimado para a Ação do Programa				
2022	2023	2024	2025	Total
8.517.678,71	9.087.796,96	9.630.214,90	10.579.131,02	37.814.821,59

Programa:	0004 - Cidade Viva e Educadora			✓ Inclusão Alteração
Ação:	2417 - Folha de Pagamento - Sede OUTROS PROFISSIONAIS/ FUNDEB 40%			
Tipo:	Atividade			
Finalidade:	Custeio da Folha de Pagamento			
Produto:	Servidores beneficiados			
Função:	04 - Administração	Subfunção:	122 - Administração Geral	
Un. Exec.	02.05.01 - GABINETE DO SECRETÁRIO DE EDUCAÇÃO			

Meta física relativa a "Servidores beneficiados" medida em "Percentual"				
2022	2023	2024	2025	Total
100,0000	100,0000	100,0000	100,0000	400,0000

Custo Estimado para a Ação do Programa				
2022	2023	2024	2025	Total
8.033.283,03	8.570.978,97	9.082.549,90	9.977.501,69	35.664.313,59



Programa:	0004 - Cidade Viva e Educadora			✓ Inclusão Alteração
Ação:	2418 - Folha de Pagamento - Sede			
Tipo:	Atividade			
Finalidade:	Custeio de Folha Salarial			
Produto:	Servidores Beneficiados			
Função:	04 - Administração	Subfunção:	122 - Administração Geral	
Un. Exec.	02.05.01 - GABINETE DO SECRETÁRIO DE EDUCAÇÃO			

Meta física relativa a "Servidores Beneficiados" medida em "Percentual"				
2022	2023	2024	2025	Total
0,0000	0,0000	0,0000	0,0000	0,0000

Custo Estimado para a Ação do Programa				
2022	2023	2024	2025	Total
0,00	0,00	0,00	0,00	0,00

Programa:	0004 - Cidade Viva e Educadora			✓ Inclusão Alteração
Ação:	2419 - Fomento da Responsabilidade do Gestor Escolar			
Tipo:	Atividade			
Finalidade:	Fomento à Responsabilidade			
Produto:	Ações Realizadas			
Função:	12 - Educação	Subfunção:	365 - Educação Infantil	
Un. Exec.	02.05.02 - GERÊNCIA DO ENSINO INFANTIL - CRECHE			

Meta física relativa a "Ações Realizadas" medida em "unidade"				
2022	2023	2024	2025	Total
100,0000	100,0000	100,0000	100,0000	400,0000

Custo Estimado para a Ação do Programa				
2022	2023	2024	2025	Total
228.090,22	314.335,01	358.674,86	412.155,64	1.313.255,73

Programa:	0004 - Cidade Viva e Educadora			✓ Inclusão Alteração
Ação:	2420 - Folha de Pagamento - PRÉ ESCOLA			
Tipo:	Atividade			
Finalidade:	Folha salarial			
Produto:	Servidores Beneficiados			
Função:	04 - Administração	Subfunção:	122 - Administração Geral	
Un. Exec.	02.05.03 - GERÊNCIA DO ENSINO INFANTIL - PRÉ-ESCOLA			

Meta física relativa a "Servidores Beneficiados" medida em "Percentual"				
2022	2023	2024	2025	Total
0,0000	0,0000	0,0000	0,0000	0,0000

Custo Estimado para a Ação do Programa				
2022	2023	2024	2025	Total
0,00	0,00	0,00	0,00	0,00



Programa:	0004 - Cidade Viva e Educadora			✓ Inclusão Alteração
Ação:	2421 - Fomento de Responsabilidade do Gestor Escolar			
Tipo:	Atividade			
Finalidade:	Fomento à responsabilidade do gestor			
Produto:	Ações Realizadas			
Função:	12 - Educação	Subfunção:	122 - Administração Geral	
Un. Exec.	02.05.03 - GERÊNCIA DO ENSINO INFANTIL - PRÉ-ESCOLA			

Meta física relativa a "Ações Realizadas" medida em "percentual"				
2022	2023	2024	2025	Total
100,0000	100,0000	100,0000	100,0000	400,0000

Custo Estimado para a Ação do Programa				
2022	2023	2024	2025	Total
410.492,77	444.615,86	466.950,69	513.325,81	1.835.385,13

Programa:	0004 - Cidade Viva e Educadora			✓ Inclusão Alteração
Ação:	2421 - Fomento de Responsabilidade do Gestor Escolar			
Tipo:	Atividade			
Finalidade:	Fomento à responsabilidade do gestor			
Produto:	Ações Realizadas			
Função:	12 - Educação	Subfunção:	361 - Ensino Fundamental	
Un. Exec.	02.05.04 - GERÊNCIA DO ENSINO FUNDAMENTAL			

Meta física relativa a "Ações Realizadas" medida em "percentual"				
2022	2023	2024	2025	Total
100,0000	100,0000	100,0000	100,0000	400,0000

Custo Estimado para a Ação do Programa				
2022	2023	2024	2025	Total
698.462,66	771.887,42	820.441,18	936.745,90	3.227.537,16

Programa:	0004 - Cidade Viva e Educadora			✓ Inclusão Alteração
Ação:	2422 - Subvenções Entidades Conveniadas			
Tipo:	Atividade			
Finalidade:	Apoio Entidades Conveniadas			
Produto:	Subvenções a Entidades			
Função:	12 - Educação	Subfunção:	361 - Ensino Fundamental	
Un. Exec.	02.05.04 - GERÊNCIA DO ENSINO FUNDAMENTAL			

Meta física relativa a "Subvenções a Entidades" medida em "Percentual"				
2022	2023	2024	2025	Total
100,0000	100,0000	100,0000	100,0000	400,0000

Custo Estimado para a Ação do Programa				
2022	2023	2024	2025	Total
1.810.000,24	2.028.730,75	2.151.939,56	2.360.777,85	8.351.448,40



Programa:	0004 - Cidade Viva e Educadora			✓ Inclusão Alteração
Ação:	2425 - Folha de Pagamentos - Externos			
Tipo:	Atividade			
Finalidade:	Custeio folha salarial			
Produto:	Servidores Beneficiados			
Função:	04 - Administração	Subfunção:	122 - Administração Geral	
Un. Exec.	02.05.01 - GABINETE DO SECRETÁRIO DE EDUCAÇÃO			

Meta física relativa a "Servidores Beneficiados" medida em "Percentual"				
2022	2023	2024	2025	Total
100,0000	100,0000	100,0000	100,0000	400,0000

Custo Estimado para a Ação do Programa				
2022	2023	2024	2025	Total
482.728,83	515.039,57	545.780,43	599.559,07	2.143.107,90

Programa:	0004 - Cidade Viva e Educadora			✓ Inclusão Alteração
Ação:	2426 - Folha de Pagamento - FUNDAMENTAL OUTROS PROFISSIONAIS / (40% FUNDEB)			
Tipo:	Atividade			
Finalidade:	Custeio da Folha de Pagamento			
Produto:	Servidores Beneficiados			
Função:	04 - Administração	Subfunção:	122 - Administração Geral	
Un. Exec.	02.05.04 - GERÊNCIA DO ENSINO FUNDAMENTAL			

Meta física relativa a "Servidores Beneficiados" medida em "Percentual"				
2022	2023	2024	2025	Total
100,0000	100,0000	100,0000	100,0000	400,0000

Custo Estimado para a Ação do Programa				
2022	2023	2024	2025	Total
2.754.000,00	2.938.334,92	3.113.713,57	3.420.524,28	12.226.572,77

Programa:	0004 - Cidade Viva e Educadora			✓ Inclusão Alteração
Ação:	2427 - Folha de Pagamento - FUNDAMENTAL			
Tipo:	Atividade			
Finalidade:	Folha de Pagamento			
Produto:	Servidores Beneficiados			
Função:	04 - Administração	Subfunção:	122 - Administração Geral	
Un. Exec.	02.05.04 - GERÊNCIA DO ENSINO FUNDAMENTAL			

Meta física relativa a "Servidores Beneficiados" medida em "Percentual"				
2022	2023	2024	2025	Total
100,0000	100,0000	100,0000	100,0000	400,0000

Custo Estimado para a Ação do Programa				
2022	2023	2024	2025	Total
200,00	200,00	200,00	200,00	800,00



Programa:	0004 - Cidade Viva e Educadora			✓ Inclusão Alteração
Ação:	2428 - Manutenção do Fundo do Educamais Jacareí			
Tipo:	Atividade			
Finalidade:	Manutenção do Fundo			
Produto:	Fundo Mantido			
Função:	12 - Educação	Subfunção:	367 - Educação Especial	
Un. Exec.	02.05.05 - FUNDO EDUCAMAI JACAREÍ			

Meta física relativa a "Fundo Mantido" medida em "Percentual"				
2022	2023	2024	2025	Total
0,0000	0,0000	0,0000	0,0000	0,0000

Custo Estimado para a Ação do Programa				
2022	2023	2024	2025	Total
0,00	0,00	0,00	0,00	0,00

Programa:	0004 - Cidade Viva e Educadora			✓ Inclusão Alteração
Ação:	2429 - Folha de Pagamento CRECHE OUTROS PROFISSIONAIS/ 40% FUNDEB			
Tipo:	Atividade			
Finalidade:	Custeio folha de pagamento			
Produto:	Servidores Beneficiados			
Função:	04 - Administração	Subfunção:	122 - Administração Geral	
Un. Exec.	02.05.02 - GERÊNCIA DO ENSINO INFANTIL - CRECHE			

Meta física relativa a "Servidores Beneficiados" medida em "Percentual"				
2022	2023	2024	2025	Total
100,0000	100,0000	100,0000	100,0000	400,0000

Custo Estimado para a Ação do Programa				
2022	2023	2024	2025	Total
12.087.000,00	12.896.025,50	13.665.742,91	15.012.301,00	53.661.069,41

Programa:	0004 - Cidade Viva e Educadora			✓ Inclusão Alteração
Ação:	2430 - Folha de Pagamento - CRECHE			
Tipo:	Atividade			
Finalidade:	Custeio de folha			
Produto:	Servidores beneficiados			
Função:	04 - Administração	Subfunção:	122 - Administração Geral	
Un. Exec.	02.05.02 - GERÊNCIA DO ENSINO INFANTIL - CRECHE			

Meta física relativa a "Servidores beneficiados" medida em "Percentual"				
2022	2023	2024	2025	Total
0,0000	0,0000	0,0000	0,0000	0,0000

Custo Estimado para a Ação do Programa				
2022	2023	2024	2025	Total
0,00	0,00	0,00	0,00	0,00



Programa:	0004 - Cidade Viva e Educadora			✓ Inclusão Alteração
Ação:	2431 - Folha de Pagamento - PRÉ-ESCOLA MAGISTÉRIO / (FUNDEB 60%)			
Tipo:	Atividade			
Finalidade:	Custeio Folha de Pagamento			
Produto:	Servidores Beneficiados			
Função:	04 - Administração	Subfunção:	122 - Administração Geral	
Un. Exec.	02.05.03 - GERÊNCIA DO ENSINO INFANTIL - PRÉ-ESCOLA			

Meta física relativa a "Servidores Beneficiados" medida em "Percentual"				
2022	2023	2024	2025	Total
100,0000	100,0000	100,0000	100,0000	400,0000

Custo Estimado para a Ação do Programa				
2022	2023	2024	2025	Total
19.334.900,56	20.629.053,58	21.860.327,63	24.014.341,60	85.838.623,37

Programa:	0004 - Cidade Viva e Educadora			✓ Inclusão Alteração
Ação:	2432 - Folha de Pagamento - FUNDAMENTAL MAGISTÉRIO (FUNDEB 60%)			
Tipo:	Atividade			
Finalidade:	Custeio de Folha			
Produto:	Servidores Beneficiados			
Função:	04 - Administração	Subfunção:	122 - Administração Geral	
Un. Exec.	02.05.04 - GERÊNCIA DO ENSINO FUNDAMENTAL			

Meta física relativa a "Servidores Beneficiados" medida em "Percentual"				
2022	2023	2024	2025	Total
100,0000	100,0000	100,0000	100,0000	400,0000

Custo Estimado para a Ação do Programa				
2022	2023	2024	2025	Total
52.937.336,16	56.480.618,60	59.851.743,70	65.749.253,28	235.018.951,74

Programa:	0004 - Cidade Viva e Educadora			✓ Inclusão Alteração
Ação:	2435 - Folha de Pagamento - Creche Magistério (FUNDEB 60%)			
Tipo:	Atividade			
Finalidade:	Custeio Folha de Pagamento			
Produto:	Servidores Beneficiados			
Função:	04 - Administração	Subfunção:	122 - Administração Geral	
Un. Exec.	02.05.02 - GERÊNCIA DO ENSINO INFANTIL - CRECHE			

Meta física relativa a "Servidores Beneficiados" medida em "Percentual"				
2022	2023	2024	2025	Total
100,0000	100,0000	100,0000	100,0000	400,0000

Custo Estimado para a Ação do Programa				
2022	2023	2024	2025	Total
10.134.000,00	10.812.304,33	11.457.651,91	12.586.635,09	44.990.591,33



Programa:	0004 - Cidade Viva e Educadora			✓ Inclusão Alteração
Ação:	2436 - Folha de Pagamento - Pré-Escola OUTROS PROFISSIONAIS (40% FUNDEB)			
Tipo:	Atividade			
Finalidade:	Custeio folha			
Produto:	Servidores Beneficiados			
Função:	04 - Administração	Subfunção:	122 - Administração Geral	
Un. Exec.	02.05.03 - GERÊNCIA DO ENSINO INFANTIL - PRÉ-ESCOLA			

Meta física relativa a "Servidores Beneficiados" medida em "Percentual"				
2022	2023	2024	2025	Total
100,0000	100,0000	100,0000	100,0000	400,0000

Custo Estimado para a Ação do Programa				
2022	2023	2024	2025	Total
1.980.514,47	2.113.077,28	2.239.199,27	2.459.839,44	8.792.630,46

Programa:	0004 - Cidade Viva e Educadora			✓ Inclusão Alteração
Ação:	2437 - Manutenção do Ensino Fundamental			
Tipo:	Atividade			
Finalidade:	Custeio com manutenção			
Produto:	Serviços mantidos			
Função:	12 - Educação	Subfunção:	361 - Ensino Fundamental	
Un. Exec.	02.05.04 - GERÊNCIA DO ENSINO FUNDAMENTAL			

Meta física relativa a "Serviços mantidos" medida em "Percentual"				
2022	2023	2024	2025	Total
100,0000	100,0000	100,0000	100,0000	400,0000

Custo Estimado para a Ação do Programa				
2022	2023	2024	2025	Total
26.282.749,36	24.639.271,57	25.329.012,33	37.069.644,66	113.320.677,92

Programa:	0004 - Cidade Viva e Educadora			✓ Inclusão Alteração
Ação:	2438 - Manutenção do Ensino - Creche			
Tipo:	Atividade			
Finalidade:	Custeio com manutenção			
Produto:	Serviços Mantidos			
Função:	12 - Educação	Subfunção:	365 - Educação Infantil	
Un. Exec.	02.05.02 - GERÊNCIA DO ENSINO INFANTIL - CRECHE			

Meta física relativa a "Serviços Mantidos" medida em "Percentual"				
2022	2023	2024	2025	Total
100,0000	100,0000	100,0000	100,0000	400,0000

Custo Estimado para a Ação do Programa				
2022	2023	2024	2025	Total
9.261.317,11	8.050.664,64	8.088.011,18	9.503.341,81	34.903.334,74



Programa:	0004 - Cidade Viva e Educadora			✓ Inclusão Alteração
Ação:	2441 - Auxílio Transporte - Estudantes			
Tipo:	Atividade			
Finalidade:	Custear a meia tarifa dos estudantes do Município			
Produto:	Tarifa custeada			
Função:	12 - Educação	Subfunção:	453 - Transportes Coletivos Urbanos	
Un. Exec.	02.05.01 - GABINETE DO SECRETÁRIO DE EDUCAÇÃO			

Meta física relativa a "Tarifa custeada" medida em "Percentual"				
2022	2023	2024	2025	Total
100,0000	100,0000	100,0000	100,0000	400,0000

Custo Estimado para a Ação do Programa				
2022	2023	2024	2025	Total
1.700.000,00	1.751.000,00	1.803.530,00	1.857.635,90	7.112.165,90

Programa:	0005 - Cidade Acolhedora			✓ Inclusão Alteração
Ação:	1040 - Construção e modernização dos serviços de proteção social especial - PSE			
Tipo:	Projeto			
Finalidade:	Assistência Social.			
Produto:	Construção e modernização executados			
Função:	08 - Assistência Social	Subfunção:	244 - Assistência Comunitária	
Un. Exec.	02.09.02 - FUNDO MUNICIPAL DE ASSISTÊNCIA SOCIAL			

Meta física relativa a "Construção e modernização executados" medida em "Unidade"				
2022	2023	2024	2025	Total
100,0000	100,0000	100,0000	100,0000	400,0000

Custo Estimado para a Ação do Programa				
2022	2023	2024	2025	Total
125.000,00	126.875,00	128.778,13	130.709,80	511.362,93

Programa:	0005 - Cidade Acolhedora			✓ Inclusão Alteração
Ação:	1335 - Programa Bom Prato			
Tipo:	Projeto			
Finalidade:	Implantação do Programa Bom Prato			
Produto:	Programa Bom Prato			
Função:	08 - Assistência Social	Subfunção:	244 - Assistência Comunitária	
Un. Exec.	02.09.02 - FUNDO MUNICIPAL DE ASSISTÊNCIA SOCIAL			

Meta física relativa a "Programa Bom Prato" medida em "Percentual"				
2022	2023	2024	2025	Total
0,0000	0,0000	0,0000	0,0000	0,0000

Custo Estimado para a Ação do Programa				
2022	2023	2024	2025	Total
0,00	0,00	0,00	0,00	0,00



Programa:	0005 - Cidade Acolhedora			✓ Inclusão Alteração
Ação:	1336 - Construção Centro Convivência de Idosos - CCI - Região Norte			
Tipo:	Projeto			
Finalidade:	Construção Centro Convivência de Idosos - CCI - Região Norte			
Produto:	Centro de Convivência do Idoso			
Função:	08 - Assistência Social	Subfunção:	241 - Assistência ao Idoso	
Un. Exec.	02.09.02 - FUNDO MUNICIPAL DE ASSISTÊNCIA SOCIAL			

Meta física relativa a "Centro de Convivência do Idoso" medida em "Percentual"				
2022	2023	2024	2025	Total
0,0000	0,0000	0,0000	0,0000	0,0000

Custo Estimado para a Ação do Programa				
2022	2023	2024	2025	Total
0,00	0,00	0,00	0,00	0,00

Programa:	0005 - Cidade Acolhedora			✓ Inclusão Alteração
Ação:	1337 - Obra CRAS Unidade 2 - Região Oeste			
Tipo:	Projeto			
Finalidade:	Obra CRAS Unidade 2 - Região Oeste			
Produto:	Obra CRAS Unidade 2 - Região Oeste			
Função:	08 - Assistência Social	Subfunção:	244 - Assistência Comunitária	
Un. Exec.	02.09.02 - FUNDO MUNICIPAL DE ASSISTÊNCIA SOCIAL			

Meta física relativa a "Obra CRAS Unidade 2 - Região Oeste" medida em "Percentual"				
2022	2023	2024	2025	Total
0,0000	0,0000	0,0000	0,0000	0,0000

Custo Estimado para a Ação do Programa				
2022	2023	2024	2025	Total
0,00	0,00	0,00	0,00	0,00

Programa:	0005 - Cidade Acolhedora			✓ Inclusão Alteração
Ação:	1338 - Abrigo Institucional para Mulher em Situação de Violência			
Tipo:	Projeto			
Finalidade:	Abrigo Institucional para Mulher em Situação de Violência			
Produto:	Abrigo Institucional para Mulher em Situação de Violência			
Função:	08 - Assistência Social	Subfunção:	244 - Assistência Comunitária	
Un. Exec.	02.09.02 - FUNDO MUNICIPAL DE ASSISTÊNCIA SOCIAL			

Meta física relativa a "Abrigo Institucional para Mulher em Situação de Violência" medida em "Percentual"				
2022	2023	2024	2025	Total
0,0000	10,0000	10,0000	10,0000	30,0000

Custo Estimado para a Ação do Programa				
2022	2023	2024	2025	Total
0,00	569.000,00	600.000,00	630.000,00	1.799.000,00



Programa:	0005 - Cidade Acolhedora	✓ Inclusão Alteração
Ação:	1339 - Co Financiamento Municipal - PSEAC - Residência Inclusiva	
Tipo:	Projeto	
Finalidade:	Co Financiamento Municipal - PSEAC - Residência Inclusiva	
Produto:	Co Financiamento Municipal - PSEAC - Residência Inclusiva	
Função:	08 - Assistência Social	Subfunção: 244 - Assistência Comunitária
Un. Exec.	02.09.02 - FUNDO MUNICIPAL DE ASSISTÊNCIA SOCIAL	

Meta física relativa a "Co Financiamento Municipal - PSEAC - Residência Inclusiva" medida em "Percentual"				
2022	2023	2024	2025	Total
0,0000	0,0000	0,0000	0,0000	0,0000

Custo Estimado para a Ação do Programa				
2022	2023	2024	2025	Total
0,00	0,00	0,00	0,00	0,00

Programa:	0005 - Cidade Acolhedora	✓ Inclusão Alteração
Ação:	1342 - Programa Requalifica Jacareí	
Tipo:	Projeto	
Finalidade:	Revitalização de áreas urbanas com a utilização de mão de obra de pessoas apenas.	
Produto:	Áreas urbanas revitalizadas	
Função:	08 - Assistência Social	Subfunção: 244 - Assistência Comunitária
Un. Exec.	02.09.01 - GABINETE DO SECRETÁRIO DE ASSISTÊNCIA SOCIAL	

Meta física relativa a "Áreas urbanas revitalizadas" medida em "Percentual"				
2022	2023	2024	2025	Total
100,0000	100,0000	100,0000	100,0000	400,0000

Custo Estimado para a Ação do Programa				
2022	2023	2024	2025	Total
993.720,00	993.720,00	993.720,00	993.720,00	3.974.880,00

Programa:	0005 - Cidade Acolhedora	✓ Inclusão Alteração
Ação:	2012 - Manutenção da frota	
Tipo:	Atividade	
Finalidade:	Custeio da frota da secretaria.	
Produto:	Veículos Mantidos	
Função:	04 - Administração	Subfunção: 122 - Administração Geral
Un. Exec.	02.09.01 - GABINETE DO SECRETÁRIO DE ASSISTÊNCIA SOCIAL	

Meta física relativa a "Veículos Mantidos" medida em "Percentual"				
2022	2023	2024	2025	Total
100,0000	100,0000	100,0000	100,0000	400,0000

Custo Estimado para a Ação do Programa				
2022	2023	2024	2025	Total
18.000,00	18.270,00	18.544,05	18.822,21	73.636,26



Programa: 0005 - Cidade Acolhedora	✓ Inclusão Alteração
Ação: 2043 - Serviços do CRAS	
Tipo: Atividade	
Finalidade: Assistência social à famílias.	
Produto: Famílias assistidas	
Função: 08 - Assistência Social	Subfunção: 244 - Assistência Comunitária
Un. Exec. 02.09.02 - FUNDO MUNICIPAL DE ASSISTÊNCIA SOCIAL	

Meta física relativa a "Famílias assistidas" medida em "Família"				
2022	2023	2024	2025	Total
5.000,0000	5.000,0000	5.000,0000	5.000,0000	20.000,0000

Custo Estimado para a Ação do Programa				
2022	2023	2024	2025	Total
1.350.000,00	1.510.000,00	2.530.000,00	2.557.000,00	7.947.000,00

Programa: 0005 - Cidade Acolhedora	✓ Inclusão Alteração
Ação: 2048 - Centro convivência ao idoso - Viva Vida	
Tipo: Atividade	
Finalidade: Atendimento à população idosa.	
Produto: Idosos atendidos	
Função: 08 - Assistência Social	Subfunção: 241 - Assistência ao Idoso
Un. Exec. 02.09.02 - FUNDO MUNICIPAL DE ASSISTÊNCIA SOCIAL	

Meta física relativa a "Idosos atendidos" medida em "Idosos"				
2022	2023	2024	2025	Total
900,0000	900,0000	900,0000	900,0000	3.600,0000

Custo Estimado para a Ação do Programa				
2022	2023	2024	2025	Total
294.000,00	404.000,00	311.000,00	317.000,00	1.326.000,00

Programa: 0005 - Cidade Acolhedora	✓ Inclusão Alteração
Ação: 2049 - Manutenção dos serviços administrativos SAS	
Tipo: Atividade	
Finalidade: Custeio de materiais para manutenção da secretaria.	
Produto: Serviços administrativos mantidos	
Função: 04 - Administração	Subfunção: 122 - Administração Geral
Un. Exec. 02.09.01 - GABINETE DO SECRETÁRIO DE ASSISTÊNCIA SOCIAL	

Meta física relativa a "Serviços administrativos mantidos" medida em "Percentual"				
2022	2023	2024	2025	Total
100,0000	100,0000	100,0000	100,0000	400,0000

Custo Estimado para a Ação do Programa				
2022	2023	2024	2025	Total
316.000,00	320.740,00	325.551,10	330.434,37	1.292.725,47



Programa:	0005 - Cidade Acolhedora	✓ Inclusão Alteração
Ação:	2052 - Serviços de proteção básica	
Tipo:	Atividade	
Finalidade:	Atendimento à população.	
Produto:	Pessoas atendidas	
Função:	08 - Assistência Social	Subfunção: 244 - Assistência Comunitária
Un. Exec.	02.09.02 - FUNDO MUNICIPAL DE ASSISTÊNCIA SOCIAL	

Meta física relativa a "Pessoas atendidas" medida em "Família"				
2022	2023	2024	2025	Total
25.000,0000	25.000,0000	25.000,0000	25.000,0000	100.000,0000

Custo Estimado para a Ação do Programa				
2022	2023	2024	2025	Total
1.546.000,00	1.569.190,00	1.592.727,85	1.616.618,77	6.324.536,62

Programa:	0005 - Cidade Acolhedora	✓ Inclusão Alteração
Ação:	2053 - Manutenção do Conselho Tutelar	
Tipo:	Atividade	
Finalidade:	Custeio de materiais para manutenção.	
Produto:	Conselho Tutelar mantido	
Função:	08 - Assistência Social	Subfunção: 243 - Assistência à Criança e ao Adolescente
Un. Exec.	02.09.03 - FUNDO MUNICIPAL DOS DIREITOS DA CRIANÇA E DO ADOLESCENTE	

Meta física relativa a "Conselho Tutelar mantido" medida em "Percentual"				
2022	2023	2024	2025	Total
100,0000	100,0000	100,0000	100,0000	400,0000

Custo Estimado para a Ação do Programa				
2022	2023	2024	2025	Total
119.000,00	120.785,00	122.596,78	124.435,73	486.817,51

Programa:	0005 - Cidade Acolhedora	✓ Inclusão Alteração
Ação:	2054 - Co financiamento municipal - psb - adolescente	
Tipo:	Atividade	
Finalidade:	Atendimento aos adolescentes.	
Produto:	Adolescentes atendidos	
Função:	08 - Assistência Social	Subfunção: 244 - Assistência Comunitária
Un. Exec.	02.09.02 - FUNDO MUNICIPAL DE ASSISTÊNCIA SOCIAL	

Meta física relativa a "Adolescentes atendidos" medida em "Pessoas"				
2022	2023	2024	2025	Total
30,0000	30,0000	30,0000	30,0000	120,0000

Custo Estimado para a Ação do Programa				
2022	2023	2024	2025	Total
59.000,00	59.885,00	60.783,28	61.695,02	241.363,30



Programa:	0005 - Cidade Acolhedora			✓ Inclusão Alteração
Ação:	2055 - Manutenção do FMDCA			
Tipo:	Atividade			
Finalidade:	Custeio de materiais para a manutenção do FMDCA.			
Produto:	FMDCA mantido			
Função:	08 - Assistência Social	Subfunção:	243 - Assistência à Criança e ao Adolescente	
Un. Exec.	02.09.03 - FUNDO MUNICIPAL DOS DIREITOS DA CRIANÇA E DO ADOLESCENTE			

Meta física relativa a "FMDCA mantido" medida em "Percentual"				
2022	2023	2024	2025	Total
100,0000	100,0000	100,0000	100,0000	400,0000

Custo Estimado para a Ação do Programa				
2022	2023	2024	2025	Total
804.000,00	816.060,00	828.300,90	840.725,41	3.289.086,31

Programa:	0005 - Cidade Acolhedora			✓ Inclusão Alteração
Ação:	2056 - Co financiamento federal - psb - bpc na escola			
Tipo:	Atividade			
Finalidade:	Atendimento à população.			
Produto:	Unidade			
Função:	08 - Assistência Social	Subfunção:	244 - Assistência Comunitária	
Un. Exec.	02.09.02 - FUNDO MUNICIPAL DE ASSISTÊNCIA SOCIAL			

Meta física relativa a "Unidade" medida em "Pessoas"				
2022	2023	2024	2025	Total
300,0000	300,0000	300,0000	300,0000	1.200,0000

Custo Estimado para a Ação do Programa				
2022	2023	2024	2025	Total
11.000,00	11.165,00	11.332,48	11.502,46	44.999,94

Programa:	0005 - Cidade Acolhedora			✓ Inclusão Alteração
Ação:	2058 - Construção e modernização dos serviços de proteção social básica - psb			
Tipo:	Atividade			
Finalidade:	Atendimento à população.			
Produto:	Prédios construídos			
Função:	08 - Assistência Social	Subfunção:	244 - Assistência Comunitária	
Un. Exec.	02.09.02 - FUNDO MUNICIPAL DE ASSISTÊNCIA SOCIAL			

Meta física relativa a "Prédios construídos" medida em "Unidade"				
2022	2023	2024	2025	Total
100,0000	100,0000	100,0000	100,0000	400,0000

Custo Estimado para a Ação do Programa				
2022	2023	2024	2025	Total
365.000,00	370.475,00	376.032,13	381.672,61	1.493.179,74



Programa:	0005 - Cidade Acolhedora	✓ Inclusão Alteração
Ação:	2059 - Co financiamento estadual psb	
Tipo:	Atividade	
Finalidade:	Atendimento à população.	
Produto:	Famílias atendidas	
Função:	08 - Assistência Social	Subfunção: 244 - Assistência Comunitária
Un. Exec.	02.09.02 - FUNDO MUNICIPAL DE ASSISTÊNCIA SOCIAL	

Meta física relativa a "Famílias atendidas" medida em "Família"				
2022	2023	2024	2025	Total
5.000,0000	5.000,0000	5.000,0000	5.000,0000	20.000,0000

Custo Estimado para a Ação do Programa				
2022	2023	2024	2025	Total
324.000,00	328.860,00	333.792,90	338.799,79	1.325.452,69

Programa:	0005 - Cidade Acolhedora	✓ Inclusão Alteração
Ação:	2060 - Manutenção do Fundo Social de Solidariedade	
Tipo:	Atividade	
Finalidade:	Mobilização da comunidade para atender às necessidades e problemas sociais.	
Produto:	Serviços mantidos	
Função:	04 - Administração	Subfunção: 122 - Administração Geral
Un. Exec.	02.09.01 - GABINETE DO SECRETÁRIO DE ASSISTÊNCIA SOCIAL	

Meta física relativa a "Serviços mantidos" medida em "Percentual"				
2022	2023	2024	2025	Total
100,0000	100,0000	100,0000	100,0000	400,0000

Custo Estimado para a Ação do Programa				
2022	2023	2024	2025	Total
42.000,00	42.630,00	43.269,45	43.918,49	171.817,94

Programa:	0005 - Cidade Acolhedora	✓ Inclusão Alteração
Ação:	2064 - Serviço de proteção social especial - alta complexidade - pse	
Tipo:	Atividade	
Finalidade:	Atendimento à população.	
Produto:	Pessoas atendidas	
Função:	08 - Assistência Social	Subfunção: 244 - Assistência Comunitária
Un. Exec.	02.09.02 - FUNDO MUNICIPAL DE ASSISTÊNCIA SOCIAL	

Meta física relativa a "Pessoas atendidas" medida em "Pessoas"				
2022	2023	2024	2025	Total
30,0000	30,0000	30,0000	30,0000	120,0000

Custo Estimado para a Ação do Programa				
2022	2023	2024	2025	Total
2.810.000,00	2.852.150,00	2.894.932,25	2.938.356,23	11.495.438,48



Programa:	0005 - Cidade Acolhedora			✓ Inclusão Alteração
Ação:	2068 - Folha de pagamento da Secretaria de Assistência Social			
Tipo:	Atividade			
Finalidade:	Custeio de folha salarial.			
Produto:	Servidores beneficiados			
Função:	04 - Administração	Subfunção:	122 - Administração Geral	
Un. Exec.	02.09.01 - GABINETE DO SECRETÁRIO DE ASSISTÊNCIA SOCIAL			

Meta física relativa a "Servidores beneficiados" medida em "Percentual"				
2022	2023	2024	2025	Total
100,0000	100,0000	100,0000	100,0000	400,0000

Custo Estimado para a Ação do Programa				
2022	2023	2024	2025	Total
9.303.495,24	10.331.584,08	13.442.583,35	15.712.608,52	48.790.271,19

Programa:	0005 - Cidade Acolhedora			✓ Inclusão Alteração
Ação:	2069 - IGD - Bolsa Família - psb			
Tipo:	Atividade			
Finalidade:	Auxílio à população.			
Produto:	Famílias atendidas			
Função:	08 - Assistência Social	Subfunção:	244 - Assistência Comunitária	
Un. Exec.	02.09.02 - FUNDO MUNICIPAL DE ASSISTÊNCIA SOCIAL			

Meta física relativa a "Famílias atendidas" medida em "Família"				
2022	2023	2024	2025	Total
7.000,0000	7.000,0000	7.000,0000	7.000,0000	28.000,0000

Custo Estimado para a Ação do Programa				
2022	2023	2024	2025	Total
746.000,00	757.190,00	768.547,85	780.076,07	3.051.813,92

Programa:	0005 - Cidade Acolhedora			✓ Inclusão Alteração
Ação:	2070 - Folha de pagamento do Conselho Tutelar			
Tipo:	Atividade			
Finalidade:	Custeio de folha salarial.			
Produto:	Conselheiros beneficiados			
Função:	08 - Assistência Social	Subfunção:	243 - Assistência à Criança e ao Adolescente	
Un. Exec.	02.09.03 - FUNDO MUNICIPAL DOS DIREITOS DA CRIANÇA E DO ADOLESCENTE			

Meta física relativa a "Conselheiros beneficiados" medida em "Percentual"				
2022	2023	2024	2025	Total
100,0000	100,0000	100,0000	100,0000	400,0000

Custo Estimado para a Ação do Programa				
2022	2023	2024	2025	Total
290.803,78	315.675,35	345.216,22	377.548,04	1.329.243,39



Programa:	0005 - Cidade Acolhedora	✓ Inclusão Alteração
Ação:	2072 - Co financiamento - benefícios eventuais - psb	
Tipo:	Atividade	
Finalidade:	Atendimento à população.	
Produto:	Pessoas atendidas	
Função:	08 - Assistência Social	Subfunção: 244 - Assistência Comunitária
Un. Exec.	02.09.02 - FUNDO MUNICIPAL DE ASSISTÊNCIA SOCIAL	

Meta física relativa a "Pessoas atendidas" medida em "Pessoas"				
2022	2023	2024	2025	Total
100,0000	100,0000	100,0000	100,0000	400,0000

Custo Estimado para a Ação do Programa				
2022	2023	2024	2025	Total
3.000,00	3.045,00	3.090,68	3.137,04	12.272,72

Programa:	0005 - Cidade Acolhedora	✓ Inclusão Alteração
Ação:	2080 - IGD - Aprimoramento da gestão do SUAS - psb	
Tipo:	Atividade	
Finalidade:	Custeio de materiais para aprimoramento na gestão.	
Produto:	Serviço mantido	
Função:	08 - Assistência Social	Subfunção: 244 - Assistência Comunitária
Un. Exec.	02.09.02 - FUNDO MUNICIPAL DE ASSISTÊNCIA SOCIAL	

Meta física relativa a "Serviço mantido" medida em "Percentual"				
2022	2023	2024	2025	Total
100,0000	100,0000	100,0000	100,0000	400,0000

Custo Estimado para a Ação do Programa				
2022	2023	2024	2025	Total
162.000,00	164.430,00	166.896,45	169.399,90	662.726,35

Programa:	0005 - Cidade Acolhedora	✓ Inclusão Alteração
Ação:	2081 - Serviços do CREAS - PSE	
Tipo:	Atividade	
Finalidade:	Atendimento à população.	
Produto:	Famílias atendidas	
Função:	08 - Assistência Social	Subfunção: 244 - Assistência Comunitária
Un. Exec.	02.09.02 - FUNDO MUNICIPAL DE ASSISTÊNCIA SOCIAL	

Meta física relativa a "Famílias atendidas" medida em "Unidade"				
2022	2023	2024	2025	Total
480,0000	480,0000	480,0000	480,0000	1.920,0000

Custo Estimado para a Ação do Programa				
2022	2023	2024	2025	Total
393.000,00	488.000,00	495.320,00	502.749,80	1.879.069,80



Programa:	0005 - Cidade Acolhedora	✓ Inclusão Alteração
Ação:	2088 - Co financiamento estadual média complexidade - PSE	
Tipo:	Atividade	
Finalidade:	Atendimento à população.	
Produto:	Pessoas atendidas	
Função:	08 - Assistência Social	Subfunção: 244 - Assistência Comunitária
Un. Exec.	02.09.02 - FUNDO MUNICIPAL DE ASSISTÊNCIA SOCIAL	

Meta física relativa a "Pessoas atendidas" medida em "Pessoas"				
2022	2023	2024	2025	Total
100,0000	100,0000	100,0000	100,0000	400,0000

Custo Estimado para a Ação do Programa				
2022	2023	2024	2025	Total
750.000,00	761.250,00	772.668,75	784.258,78	3.068.177,53

Programa:	0005 - Cidade Acolhedora	✓ Inclusão Alteração
Ação:	2089 - Co financiamento estadual alta complexidade - PSE	
Tipo:	Atividade	
Finalidade:	Atendimento à população.	
Produto:	Pessoas atendidas	
Função:	08 - Assistência Social	Subfunção: 244 - Assistência Comunitária
Un. Exec.	02.09.02 - FUNDO MUNICIPAL DE ASSISTÊNCIA SOCIAL	

Meta física relativa a "Pessoas atendidas" medida em "Pessoas"				
2022	2023	2024	2025	Total
50,0000	50,0000	50,0000	50,0000	200,0000

Custo Estimado para a Ação do Programa				
2022	2023	2024	2025	Total
270.000,00	274.050,00	278.160,75	282.333,16	1.104.543,91

Programa:	0005 - Cidade Acolhedora	✓ Inclusão Alteração
Ação:	2151 - Folha de pagamento da assistência à criança e ao adolescente	
Tipo:	Atividade	
Finalidade:	Folha salarial dos servidores.	
Produto:	Servidores beneficiados	
Função:	04 - Administração	Subfunção: 122 - Administração Geral
Un. Exec.	02.09.01 - GABINETE DO SECRETÁRIO DE ASSISTÊNCIA SOCIAL	

Meta física relativa a "Servidores beneficiados" medida em "Percentual"				
2022	2023	2024	2025	Total
100,0000	100,0000	100,0000	100,0000	400,0000

Custo Estimado para a Ação do Programa				
2022	2023	2024	2025	Total
1.461.277,70	1.619.505,51	1.772.109,41	1.939.124,94	6.792.017,56



Programa:	0005 - Cidade Acolhedora			✓ Inclusão Alteração
Ação:	2234 - Despesa com bolsa auxílio a estagiários			
Tipo:	Atividade			
Finalidade:	Desenvolvimento profissional			
Produto:	Estagiários beneficiados			
Função:	04 - Administração	Subfunção:	122 - Administração Geral	
Un. Exec.	02.09.01 - GABINETE DO SECRETÁRIO DE ASSISTÊNCIA SOCIAL			

Meta física relativa a "Estagiários beneficiados" medida em "Percentual"				
2022	2023	2024	2025	Total
100,0000	100,0000	100,0000	100,0000	400,0000

Custo Estimado para a Ação do Programa				
2022	2023	2024	2025	Total
80.000,00	81.200,00	82.418,00	83.654,27	327.272,27

Programa:	0005 - Cidade Acolhedora			✓ Inclusão Alteração
Ação:	2265 - Manutenção do Fundo Municipal do Idoso-FMI			
Tipo:	Atividade			
Finalidade:	Melhoria da qualidade de vida do idoso			
Produto:	Fundo mantido			
Função:	08 - Assistência Social	Subfunção:	241 - Assistência ao Idoso	
Un. Exec.	02.09.04 - FUNDO MUNICIPAL DO IDOSO			

Meta física relativa a "Fundo mantido" medida em "Percentual"				
2022	2023	2024	2025	Total
100,0000	100,0000	100,0000	100,0000	400,0000

Custo Estimado para a Ação do Programa				
2022	2023	2024	2025	Total
300.000,00	304.500,00	309.067,50	313.703,51	1.227.271,01

Programa:	0005 - Cidade Acolhedora			✓ Inclusão Alteração
Ação:	2348 - Co Financiamento Municipal - Acolhimento Institucional ILPI			
Tipo:	Atividade			
Finalidade:	Atendimento à população idosa			
Produto:	Idosos atendidos			
Função:	08 - Assistência Social	Subfunção:	244 - Assistência Comunitária	
Un. Exec.	02.09.02 - FUNDO MUNICIPAL DE ASSISTÊNCIA SOCIAL			

Meta física relativa a "Idosos atendidos" medida em "Pessoas"				
2022	2023	2024	2025	Total
150,0000	150,0000	150,0000	150,0000	600,0000

Custo Estimado para a Ação do Programa				
2022	2023	2024	2025	Total
1.352.000,00	1.372.280,00	1.392.864,16	1.413.757,15	5.530.901,31



Programa:	0005 - Cidade Acolhedora			✓ Inclusão Alteração
Ação:	2349 - Co Financiamento Municipal - PSE - Pessoa com Deficiência			
Tipo:	Atividade			
Finalidade:	Atendimento à população portadora de necessidades especiais			
Produto:	Pessoas com deficiências atendidas			
Função:	08 - Assistência Social	Subfunção:	242 - Assistência ao Portador de Deficiência	
Un. Exec.	02.09.02 - FUNDO MUNICIPAL DE ASSISTÊNCIA SOCIAL			

Meta física relativa a "Pessoas com deficiências atendidas" medida em "Pessoas"				
2022	2023	2024	2025	Total
200,0000	200,0000	200,0000	200,0000	800,0000

Custo Estimado para a Ação do Programa				
2022	2023	2024	2025	Total
866.590,06	953.249,06	1.755.713,00	1.797.713,00	5.373.265,12

Programa:	0005 - Cidade Acolhedora			✓ Inclusão Alteração
Ação:	2350 - Serviço de Acolhimento Institucional de Crianças e Adolescentes – PSE			
Tipo:	Atividade			
Finalidade:	Atendimento aos adolescentes.			
Produto:	Crianças e adolescentes atendidos			
Função:	08 - Assistência Social	Subfunção:	244 - Assistência Comunitária	
Un. Exec.	02.09.02 - FUNDO MUNICIPAL DE ASSISTÊNCIA SOCIAL			

Meta física relativa a "Crianças e adolescentes atendidos" medida em "Pessoas"				
2022	2023	2024	2025	Total
100,0000	100,0000	100,0000	100,0000	400,0000

Custo Estimado para a Ação do Programa				
2022	2023	2024	2025	Total
7.000,00	7.105,00	7.211,58	7.319,75	28.636,33

Programa:	0005 - Cidade Acolhedora			✓ Inclusão Alteração
Ação:	2352 - Serviços do CENTRO POP - PSE			
Tipo:	Atividade			
Finalidade:	Atendimento à população.			
Produto:	Pessoas atendidas			
Função:	08 - Assistência Social	Subfunção:	244 - Assistência Comunitária	
Un. Exec.	02.09.02 - FUNDO MUNICIPAL DE ASSISTÊNCIA SOCIAL			

Meta física relativa a "Pessoas atendidas" medida em "Pessoas"				
2022	2023	2024	2025	Total
80,0000	80,0000	80,0000	80,0000	320,0000

Custo Estimado para a Ação do Programa				
2022	2023	2024	2025	Total
329.000,00	333.935,00	338.944,03	344.028,19	1.345.907,22



Programa:	0005 - Cidade Acolhedora	✓ Inclusão Alteração
Ação:	2353 - Co -financiamento Municipal SCFV	
Tipo:	Atividade	
Finalidade:	Atendimento à população.	
Produto:	Famílias atendidas	
Função:	08 - Assistência Social	Subfunção: 244 - Assistência Comunitária
Un. Exec.	02.09.02 - FUNDO MUNICIPAL DE ASSISTÊNCIA SOCIAL	

Meta física relativa a "Famílias atendidas" medida em "Pessoas"				
2022	2023	2024	2025	Total
90,0000	90,0000	90,0000	90,0000	360,0000

Custo Estimado para a Ação do Programa				
2022	2023	2024	2025	Total
154.000,00	156.310,00	158.654,65	161.034,47	629.999,12

Programa:	0005 - Cidade Acolhedora	✓ Inclusão Alteração
Ação:	2354 - Serviços de Casa de Passagem - PSE	
Tipo:	Atividade	
Finalidade:	Atendimento a população	
Produto:	Pessoas atendidas	
Função:	08 - Assistência Social	Subfunção: 244 - Assistência Comunitária
Un. Exec.	02.09.02 - FUNDO MUNICIPAL DE ASSISTÊNCIA SOCIAL	

Meta física relativa a "Pessoas atendidas" medida em "Pessoas"				
2022	2023	2024	2025	Total
50,0000	50,0000	50,0000	50,0000	200,0000

Custo Estimado para a Ação do Programa				
2022	2023	2024	2025	Total
252.000,00	255.780,00	259.616,70	263.510,95	1.030.907,65

Programa:	0005 - Cidade Acolhedora	✓ Inclusão Alteração
Ação:	2356 - Co financiamento Municipal PSE - Acolhimento Criança e do Adolescente	
Tipo:	Atividade	
Finalidade:	Atendimento a adolescentes	
Produto:	Adolescentes atendidos	
Função:	08 - Assistência Social	Subfunção: 244 - Assistência Comunitária
Un. Exec.	02.09.02 - FUNDO MUNICIPAL DE ASSISTÊNCIA SOCIAL	

Meta física relativa a "Adolescentes atendidos" medida em "Pessoas"				
2022	2023	2024	2025	Total
30,0000	30,0000	30,0000	30,0000	120,0000

Custo Estimado para a Ação do Programa				
2022	2023	2024	2025	Total
2.969.000,00	3.013.535,00	3.058.738,03	3.104.619,10	12.145.892,13



Programa:	0005 - Cidade Acolhedora			✓ Inclusão Alteração
Ação:	2359 - Co-financiamento municipal - PSB – SCFV			
Tipo:	Atividade			
Finalidade:	Atendimento à população			
Produto:	Famílias atendidas			
Função:	08 - Assistência Social	Subfunção:	244 - Assistência Comunitária	
Un. Exec.	02.09.02 - FUNDO MUNICIPAL DE ASSISTÊNCIA SOCIAL			

Meta física relativa a "Famílias atendidas" medida em "Unidade"				
2022	2023	2024	2025	Total
0,0000	0,0000	0,0000	0,0000	0,0000

Custo Estimado para a Ação do Programa				
2022	2023	2024	2025	Total
0,00	0,00	0,00	0,00	0,00

Programa:	0005 - Cidade Acolhedora			✓ Inclusão Alteração
Ação:	2401 - Família Segura			
Tipo:	Atividade			
Finalidade:	Suporte a famílias			
Produto:	Famílias atendidas			
Função:	04 - Administração	Subfunção:	122 - Administração Geral	
Un. Exec.	02.09.01 - GABINETE DO SECRETÁRIO DE ASSISTÊNCIA SOCIAL			

Meta física relativa a "Famílias atendidas" medida em "Unidade"				
2022	2023	2024	2025	Total
100,0000	100,0000	100,0000	100,0000	400,0000

Custo Estimado para a Ação do Programa				
2022	2023	2024	2025	Total
160.000,00	162.400,00	164.836,00	167.308,54	654.544,54

Programa:	0005 - Cidade Acolhedora			✓ Inclusão Alteração
Ação:	2410 - Construção da Casa Dia - Idoso			
Tipo:	Atividade			
Finalidade:	Atendimento Idosos			
Produto:	Idosos Atendidos			
Função:	08 - Assistência Social	Subfunção:	241 - Assistência ao Idoso	
Un. Exec.	02.09.01 - GABINETE DO SECRETÁRIO DE ASSISTÊNCIA SOCIAL			

Meta física relativa a "Idosos Atendidos" medida em "Unidade"				
2022	2023	2024	2025	Total
0,0000	0,0000	100,0000	100,0000	200,0000

Custo Estimado para a Ação do Programa				
2022	2023	2024	2025	Total
0,00	0,00	2.200.000,00	3.500.000,00	5.700.000,00



Programa: 0005 - Cidade Acolhedora	✓ Inclusão Alteração
Ação: 2424 - Co financiamento federal Acessuas	
Tipo: Atividade	
Finalidade: Atendimento à população	
Produto: Pessoas Atendidas	
Função: 08 - Assistência Social	Subfunção: 244 - Assistência Comunitária
Un. Exec. 02.09.02 - FUNDO MUNICIPAL DE ASSISTÊNCIA SOCIAL	

Meta física relativa a "Pessoas Atendidas" medida em "Pessoas"				
2022	2023	2024	2025	Total
200,0000	200,0000	200,0000	200,0000	800,0000

Custo Estimado para a Ação do Programa				
2022	2023	2024	2025	Total
55.000,00	55.825,00	56.662,38	57.512,31	224.999,69

Programa: 0005 - Cidade Acolhedora	✓ Inclusão Alteração
Ação: 2445 - Auxílio Transporte PCD	
Tipo: Atividade	
Finalidade: Subsidiar o transporte do PCD	
Produto: Subsídio PCD	
Função: 08 - Assistência Social	Subfunção: 244 - Assistência Comunitária
Un. Exec. 02.09.02 - FUNDO MUNICIPAL DE ASSISTÊNCIA SOCIAL	

Meta física relativa a "Subsídio PCD" medida em "Percentual"				
2022	2023	2024	2025	Total
100,0000	100,0000	100,0000	100,0000	400,0000

Custo Estimado para a Ação do Programa				
2022	2023	2024	2025	Total
1.400.000,00	1.800.000,00	3.000.000,00	3.000.000,00	9.200.000,00

Programa: 0005 - Cidade Acolhedora	✓ Inclusão Alteração
Ação: 2451 - Escola de Gestão	
Tipo: Atividade	
Finalidade: Manutenção da Escola de Gestão	
Produto: Escola de Gestão	
Função: 04 - Administração	Subfunção: 122 - Administração Geral
Un. Exec. 02.09.01 - GABINETE DO SECRETÁRIO DE ASSISTÊNCIA SOCIAL	

Meta física relativa a "Escola de Gestão" medida em "Percentual"				
2022	2023	2024	2025	Total
0,0000	0,0000	0,0000	0,0000	0,0000

Custo Estimado para a Ação do Programa				
2022	2023	2024	2025	Total
0,00	0,00	0,00	0,00	0,00



Programa:	0005 - Cidade Acolhedora	✓ Inclusão Alteração
Ação:	2452 - Implantação GESUAS	
Tipo:	Atividade	
Finalidade:	Implantação do GESUAS	
Produto:	Implantação do GESUAS	
Função:	08 - Assistência Social	Subfunção: 244 - Assistência Comunitária
Un. Exec.	02.09.02 - FUNDO MUNICIPAL DE ASSISTÊNCIA SOCIAL	

Meta física relativa a "Implantação do GESUAS" medida em "Percentual"				
2022	2023	2024	2025	Total
0,0000	0,0000	0,0000	0,0000	0,0000

Custo Estimado para a Ação do Programa				
2022	2023	2024	2025	Total
0,00	0,00	0,00	0,00	0,00

Programa:	0005 - Cidade Acolhedora	✓ Inclusão Alteração
Ação:	2453 - Manutenção de serviços/Incremento temporário	
Tipo:	Atividade	
Finalidade:	Manutenção de serviços	
Produto:	Manutenção de serviços	
Função:	08 - Assistência Social	Subfunção: 244 - Assistência Comunitária
Un. Exec.	02.09.02 - FUNDO MUNICIPAL DE ASSISTÊNCIA SOCIAL	

Meta física relativa a "Manutenção de serviços" medida em "Percentual"				
2022	2023	2024	2025	Total
100,0000	100,0000	100,0000	100,0000	400,0000

Custo Estimado para a Ação do Programa				
2022	2023	2024	2025	Total
1.210.000,00	1.228.150,00	1.246.572,25	1.265.270,83	4.949.993,08

Programa:	0005 - Cidade Acolhedora	✓ Inclusão Alteração
Ação:	2459 - Vale Alimentação da Assistência à criança e ao adolescente	
Tipo:	Atividade	
Finalidade:	Custear despesas com vale alimentação	
Produto:	Vale Alimentação ofertado	
Função:	04 - Administração	Subfunção: 122 - Administração Geral
Un. Exec.	02.09.01 - GABINETE DO SECRETÁRIO DE ASSISTÊNCIA SOCIAL	

Meta física relativa a "Vale Alimentação ofertado" medida em "Percentual"				
2022	2023	2024	2025	Total
100,0000	100,0000	100,0000	100,0000	400,0000

Custo Estimado para a Ação do Programa				
2022	2023	2024	2025	Total
42.806,46	43.662,59	44.535,84	45.426,56	176.431,45



Programa:	0005 - Cidade Acolhedora	✓ Inclusão Alteração
Ação:	2460 - Vale Alimentação da Secretaria de Assistência Social	
Tipo:	Atividade	
Finalidade:	Custear despesas com vale alimentação.	
Produto:	Vale alimentação ofertado.	
Função:	04 - Administração	Subfunção: 122 - Administração Geral
Un. Exec.	02.09.01 - GABINETE DO SECRETÁRIO DE ASSISTÊNCIA SOCIAL	

Meta física relativa a "Vale alimentação ofertado." medida em "Percentual"				
2022	2023	2024	2025	Total
100,0000	100,0000	100,0000	100,0000	400,0000

Custo Estimado para a Ação do Programa				
2022	2023	2024	2025	Total
289.766,82	295.562,16	301.473,40	307.502,87	1.194.305,25

Programa:	0005 - Cidade Acolhedora	✓ Inclusão Alteração
Ação:	2461 - Co-financiamento Municipal - PSB - Programa Bom Prato	
Tipo:	Atividade	
Finalidade:	Subvenção Social como co-financiamento do Município para o Bom Prato	
Produto:	Oferecimento do Programa Bom Prato	
Função:	08 - Assistência Social	Subfunção: 306 - Alimentação e Nutrição
Un. Exec.	02.09.01 - GABINETE DO SECRETÁRIO DE ASSISTÊNCIA SOCIAL	

Meta física relativa a "Oferecimento do Programa Bom Prato" medida em "Percentual"				
2022	2023	2024	2025	Total
100,0000	100,0000	100,0000	100,0000	400,0000

Custo Estimado para a Ação do Programa				
2022	2023	2024	2025	Total
1.309.000,00	500.000,00	507.500,00	3.500.000,00	5.816.500,00

Programa:	0005 - Cidade Acolhedora	✓ Inclusão Alteração
Ação:	2462 - Vale Alimentação do Conselho Tutelar	
Tipo:	Atividade	
Finalidade:	Custear o pagamento do vale alimentação	
Produto:	Vale Alimentação ofertado.	
Função:	04 - Administração	Subfunção: 122 - Administração Geral
Un. Exec.	02.09.03 - FUNDO MUNICIPAL DOS DIREITOS DA CRIANÇA E DO ADOLESCENTE	

Meta física relativa a "Vale Alimentação ofertado." medida em "Percentual"				
2022	2023	2024	2025	Total
100,0000	100,0000	100,0000	100,0000	400,0000

Custo Estimado para a Ação do Programa				
2022	2023	2024	2025	Total
9.878,41	10.075,98	10.277,50	10.483,05	40.714,94



Programa:	0005 - Cidade Acolhedora			✓ Inclusão Alteração
Ação:	2464 - Cofinanciamento Municipal - média complexidade - Centro Dia			
Tipo:	Atividade			
Finalidade:	Suporte assistencial para a população alvo.			
Produto:	Pessoas atendidas.			
Função:	08 - Assistência Social	Subfunção:	244 - Assistência Comunitária	
Un. Exec.	02.09.02 - FUNDO MUNICIPAL DE ASSISTÊNCIA SOCIAL			

Meta física relativa a "Pessoas atendidas." medida em "Percentual"				
2022	2023	2024	2025	Total
0,0000	100,0000	100,0000	100,0000	300,0000

Custo Estimado para a Ação do Programa				
2022	2023	2024	2025	Total
0,00	1.112.000,00	1.167.000,00	1.226.000,00	3.505.000,00

Programa:	0006 - Infraestrutura e melhoria no sistema viário, pluvial e estrutural			✓ Inclusão Alteração
Ação:	1020 - Renovação da frota			
Tipo:	Projeto			
Finalidade:	Custeio de aquisição de novos veículos.			
Produto:	Frota renovada			
Função:	04 - Administração	Subfunção:	122 - Administração Geral	
Un. Exec.	02.10.04 - DEPARTAMENTO DE LOGÍSTICA E EQUIPAMENTOS			

Meta física relativa a "Frota renovada" medida em "Percentual"				
2022	2023	2024	2025	Total
100,0000	100,0000	100,0000	0,0000	300,0000

Custo Estimado para a Ação do Programa				
2022	2023	2024	2025	Total
500,00	200.000,00	250.000,00	0,00	450.500,00

Programa:	0006 - Infraestrutura e melhoria no sistema viário, pluvial e estrutural			✓ Inclusão Alteração
Ação:	1041 - Construção e reforma de prédios municipais			
Tipo:	Projeto			
Finalidade:	Adequação estrutural das dependências municipais.			
Produto:	Prédios com demandas de construção ou reformas atendidos			
Função:	15 - Urbanismo	Subfunção:	451 - Infra-estrutura Urbana	
Un. Exec.	02.10.09 - DEPARTAMENTO DE OBRAS CIVIS			

Meta física relativa a "Prédios com demandas de construção ou reformas atendidos" medida em "Percentual"				
2022	2023	2024	2025	Total
100,0000	100,0000	100,0000	100,0000	400,0000

Custo Estimado para a Ação do Programa				
2022	2023	2024	2025	Total
80.000,00	130.000,00	131.950,00	133.929,25	475.879,25



Programa:	0006 - Infraestrutura e melhoria no sistema viário, pluvial e estrutural			✓ Inclusão Alteração
Ação:	1043 - Pavimentação e drenagem de ruas e avenidas - CIDE			
Tipo:	Projeto			
Finalidade:	Adequação de estrutura física.			
Produto:	Pavimentação e drenagem realizadas			
Função:	15 - Urbanismo	Subfunção:	451 - Infra-estrutura Urbana	
Un. Exec.	02.10.06 - DEPARTAMENTO DE OBRAS VIÁRIAS			

Meta física relativa a "Pavimentação e drenagem realizadas" medida em "Metros Quadrados"				
2022	2023	2024	2025	Total
100,0000	100,0000	100,0000	100,0000	400,0000

Custo Estimado para a Ação do Programa				
2022	2023	2024	2025	Total
250.000,00	253.750,00	257.556,25	261.419,59	1.022.725,84

Programa:	0006 - Infraestrutura e melhoria no sistema viário, pluvial e estrutural			✓ Inclusão Alteração
Ação:	1046 - Prevenção de áreas de risco			
Tipo:	Projeto			
Finalidade:	Adequação de estrutura física.			
Produto:	Áreas de risco com prevenção			
Função:	15 - Urbanismo	Subfunção:	451 - Infra-estrutura Urbana	
Un. Exec.	02.10.06 - DEPARTAMENTO DE OBRAS VIÁRIAS			

Meta física relativa a "Áreas de risco com prevenção" medida em "Percentual"				
2022	2023	2024	2025	Total
100,0000	100,0000	100,0000	100,0000	400,0000

Custo Estimado para a Ação do Programa				
2022	2023	2024	2025	Total
20.000,00	20.000,00	20.300,00	20.604,50	80.904,50

Programa:	0006 - Infraestrutura e melhoria no sistema viário, pluvial e estrutural			✓ Inclusão Alteração
Ação:	1063 - Obras emergenciais			
Tipo:	Projeto			
Finalidade:	Minimização de impactos.			
Produto:	Obras emergenciais realizadas			
Função:	15 - Urbanismo	Subfunção:	451 - Infra-estrutura Urbana	
Un. Exec.	02.10.06 - DEPARTAMENTO DE OBRAS VIÁRIAS			

Meta física relativa a "Obras emergenciais realizadas" medida em "Percentual"				
2022	2023	2024	2025	Total
100,0000	100,0000	100,0000	100,0000	400,0000

Custo Estimado para a Ação do Programa				
2022	2023	2024	2025	Total
3.000,00	3.045,00	3.090,68	3.137,04	12.272,72



Programa:	0006 - Infraestrutura e melhoria no sistema viário, pluvial e estrutural			✓ Inclusão Alteração
Ação:	1069 - Fundo Municipal de Iluminação Pública - FUNDIP			
Tipo:	Projeto			
Finalidade:	Adequação de estrutura física.			
Produto:	Manutenção realizada			
Função:	15 - Urbanismo	Subfunção:	451 - Infra-estrutura Urbana	
Un. Exec.	02.10.05 - DEPARTAMENTO DE PROJETOS			

Meta física relativa a "Manutenção realizada" medida em "Percentual"				
2022	2023	2024	2025	Total
100,0000	100,0000	100,0000	100,0000	400,0000

Custo Estimado para a Ação do Programa				
2022	2023	2024	2025	Total
1.672.000,00	1.511.945,00	1.362.968,18	1.246.087,90	5.793.001,08

Programa:	0006 - Infraestrutura e melhoria no sistema viário, pluvial e estrutural			✓ Inclusão Alteração
Ação:	1125 - Elaboração do Plano Diretor Básico de Drenagem			
Tipo:	Projeto			
Finalidade:	Melhoria na estrutura de drenagem.			
Produto:	Plano elaborado			
Função:	15 - Urbanismo	Subfunção:	451 - Infra-estrutura Urbana	
Un. Exec.	02.10.05 - DEPARTAMENTO DE PROJETOS			

Meta física relativa a "Plano elaborado" medida em "Percentual"				
2022	2023	2024	2025	Total
100,0000	0,0000	0,0000	0,0000	100,0000

Custo Estimado para a Ação do Programa				
2022	2023	2024	2025	Total
1.000,00	0,00	0,00	0,00	1.000,00

Programa:	0006 - Infraestrutura e melhoria no sistema viário, pluvial e estrutural			✓ Inclusão Alteração
Ação:	1288 - Obras de Pavimentação - Recapeamento - Drenagem			
Tipo:	Projeto			
Finalidade:	Suprir infraestrutura necessária			
Produto:	Pavimentação - Recapeamento - Drenagem			
Função:	15 - Urbanismo	Subfunção:	451 - Infra-estrutura Urbana	
Un. Exec.	02.10.06 - DEPARTAMENTO DE OBRAS VIÁRIAS			

Meta física relativa a "Pavimentação - Recapeamento - Drenagem" medida em "Percentual"				
2022	2023	2024	2025	Total
100,0000	100,0000	100,0000	100,0000	400,0000

Custo Estimado para a Ação do Programa				
2022	2023	2024	2025	Total
43.375.259,55	39.341.405,44	39.835.590,93	41.793.511,74	164.345.767,66



Programa:	0006 - Infraestrutura e melhoria no sistema viário, pluvial e estrutural			✓ Inclusão Alteração
Ação:	2012 - Manutenção da frota			
Tipo:	Atividade			
Finalidade:	Custeio da frota da secretaria.			
Produto:	Veículos Mantidos			
Função:	04 - Administração	Subfunção:	122 - Administração Geral	
Un. Exec.	02.10.04 - DEPARTAMENTO DE LOGÍSTICA E EQUIPAMENTOS			

Meta física relativa a "Veículos Mantidos" medida em "Percentual"				
2022	2023	2024	2025	Total
100,0000	100,0000	100,0000	100,0000	400,0000

Custo Estimado para a Ação do Programa				
2022	2023	2024	2025	Total
450.000,00	456.750,00	463.601,25	470.555,27	1.840.906,52

Programa:	0006 - Infraestrutura e melhoria no sistema viário, pluvial e estrutural			✓ Inclusão Alteração
Ação:	2013 - Abastecimento da frota			
Tipo:	Atividade			
Finalidade:	Custeio de combustível da frota			
Produto:	Veículos abastecidos			
Função:	04 - Administração	Subfunção:	122 - Administração Geral	
Un. Exec.	02.10.04 - DEPARTAMENTO DE LOGÍSTICA E EQUIPAMENTOS			

Meta física relativa a "Veículos abastecidos" medida em "Percentual"				
2022	2023	2024	2025	Total
100,0000	100,0000	100,0000	100,0000	400,0000

Custo Estimado para a Ação do Programa				
2022	2023	2024	2025	Total
2.500.000,00	2.575.000,00	2.652.250,00	2.731.817,50	10.459.067,50

Programa:	0006 - Infraestrutura e melhoria no sistema viário, pluvial e estrutural			✓ Inclusão Alteração
Ação:	2057 - Manutenção da cidade			
Tipo:	Atividade			
Finalidade:	Custeios gerais para a manutenção da cidade.			
Produto:	Cidade mantida			
Função:	15 - Urbanismo	Subfunção:	451 - Infra-estrutura Urbana	
Un. Exec.	02.10.06 - DEPARTAMENTO DE OBRAS VIÁRIAS			

Meta física relativa a "Cidade mantida" medida em "Percentual"				
2022	2023	2024	2025	Total
100,0000	100,0000	100,0000	100,0000	400,0000

Custo Estimado para a Ação do Programa				
2022	2023	2024	2025	Total
300.000,00	1.084.000,00	1.100.260,00	1.116.763,90	3.601.023,90



Programa:	0006 - Infraestrutura e melhoria no sistema viário, pluvial e estrutural			✓ Inclusão Alteração
Ação:	2074 - Manutenção do Depto. Administrativo			
Tipo:	Atividade			
Finalidade:	Custeio de materiais para manutenção da secretaria.			
Produto:	Serviços mantidos			
Função:	04 - Administração	Subfunção:	122 - Administração Geral	
Un. Exec.	02.10.01 - DEPARTAMENTO ADMINISTRATIVO			

Meta física relativa a "Serviços mantidos" medida em "Percentual"				
2022	2023	2024	2025	Total
100,0000	100,0000	100,0000	100,0000	400,0000

Custo Estimado para a Ação do Programa				
2022	2023	2024	2025	Total
737.000,00	747.590,00	758.338,85	1.769.248,93	4.012.177,78

Programa:	0006 - Infraestrutura e melhoria no sistema viário, pluvial e estrutural			✓ Inclusão Alteração
Ação:	2076 - Adequação e melhorias nos ambientes de trabalho da SIEM			
Tipo:	Atividade			
Finalidade:	Adequação estrutural.			
Produto:	Ambientes melhorados			
Função:	04 - Administração	Subfunção:	122 - Administração Geral	
Un. Exec.	02.10.01 - DEPARTAMENTO ADMINISTRATIVO			

Meta física relativa a "Ambientes melhorados" medida em "Percentual"				
2022	2023	2024	2025	Total
100,0000	100,0000	100,0000	100,0000	400,0000

Custo Estimado para a Ação do Programa				
2022	2023	2024	2025	Total
20.000,00	215.732,50	215.968,49	39.208,01	490.909,00

Programa:	0006 - Infraestrutura e melhoria no sistema viário, pluvial e estrutural			✓ Inclusão Alteração
Ação:	2078 - Manutenção do Depto. de Logística e Equipamentos			
Tipo:	Atividade			
Finalidade:	Custeio de materiais para manutenção do departamento.			
Produto:	Serviços mantidos			
Função:	04 - Administração	Subfunção:	122 - Administração Geral	
Un. Exec.	02.10.04 - DEPARTAMENTO DE LOGÍSTICA E EQUIPAMENTOS			

Meta física relativa a "Serviços mantidos" medida em "Percentual"				
2022	2023	2024	2025	Total
100,0000	100,0000	100,0000	100,0000	400,0000

Custo Estimado para a Ação do Programa				
2022	2023	2024	2025	Total
60.000,00	60.900,00	61.813,50	62.740,70	245.454,20



Programa:	0006 - Infraestrutura e melhoria no sistema viário, pluvial e estrutural			✓ Inclusão Alteração
Ação:	2079 - Manutenção do Depto. de Obras Cívicas			
Tipo:	Atividade			
Finalidade:	Custeio de materiais para manutenção do departamento.			
Produto:	Serviços mantidos			
Função:	15 - Urbanismo	Subfunção:	451 - Infra-estrutura Urbana	
Un. Exec.	02.10.09 - DEPARTAMENTO DE OBRAS CIVIS			

Meta física relativa a "Serviços mantidos" medida em "Unidade"				
2022	2023	2024	2025	Total
100,0000	100,0000	100,0000	100,0000	400,0000

Custo Estimado para a Ação do Programa				
2022	2023	2024	2025	Total
3.000,00	4.000,00	4.060,00	4.120,90	15.180,90

Programa:	0006 - Infraestrutura e melhoria no sistema viário, pluvial e estrutural			✓ Inclusão Alteração
Ação:	2082 - Abastecimento da frota da Admin. Indireta			
Tipo:	Atividade			
Finalidade:	Mobilidade dos funcionários da administração indireta.			
Produto:	Frota abastecida			
Função:	04 - Administração	Subfunção:	122 - Administração Geral	
Un. Exec.	02.10.04 - DEPARTAMENTO DE LOGÍSTICA E EQUIPAMENTOS			

Meta física relativa a "Frota abastecida" medida em "Percentual"				
2022	2023	2024	2025	Total
100,0000	100,0000	100,0000	100,0000	400,0000

Custo Estimado para a Ação do Programa				
2022	2023	2024	2025	Total
250.000,00	253.750,00	257.556,23	261.419,60	1.022.725,83

Programa:	0006 - Infraestrutura e melhoria no sistema viário, pluvial e estrutural			✓ Inclusão Alteração
Ação:	2083 - Manutenção de prédios municipais			
Tipo:	Atividade			
Finalidade:	Adequação na estrutura física.			
Produto:	Prédios públicos conservados			
Função:	15 - Urbanismo	Subfunção:	451 - Infra-estrutura Urbana	
Un. Exec.	02.10.09 - DEPARTAMENTO DE OBRAS CIVIS			

Meta física relativa a "Prédios públicos conservados" medida em "Percentual"				
2022	2023	2024	2025	Total
100,0000	100,0000	100,0000	100,0000	400,0000

Custo Estimado para a Ação do Programa				
2022	2023	2024	2025	Total
450.000,00	600.000,00	609.000,00	618.135,00	2.277.135,00



Programa:	0006 - Infraestrutura e melhoria no sistema viário, pluvial e estrutural			✓ Inclusão Alteração
Ação:	2084 - Manutenção e conservação de praças, parques e jardins			
Tipo:	Atividade			
Finalidade:	Adequação na estrutura física.			
Produto:	Praças conservadas			
Função:	15 - Urbanismo	Subfunção:	451 - Infra-estrutura Urbana	
Un. Exec.	02.10.09 - DEPARTAMENTO DE OBRAS CIVIS			

Meta física relativa a "Praças conservadas" medida em "Percentual"				
2022	2023	2024	2025	Total
100,0000	100,0000	100,0000	100,0000	400,0000

Custo Estimado para a Ação do Programa				
2022	2023	2024	2025	Total
300.000,00	360.000,00	365.400,00	370.881,00	1.396.281,00

Programa:	0006 - Infraestrutura e melhoria no sistema viário, pluvial e estrutural			✓ Inclusão Alteração
Ação:	2086 - Manutenção do Depto. de Conservação de Obras Civis			
Tipo:	Atividade			
Finalidade:	Custeio de materiais para a manutenção do departamento.			
Produto:	Serviços mantidos			
Função:	15 - Urbanismo	Subfunção:	451 - Infra-estrutura Urbana	
Un. Exec.	02.10.09 - DEPARTAMENTO DE OBRAS CIVIS			

Meta física relativa a "Serviços mantidos" medida em "Percentual"				
2022	2023	2024	2025	Total
100,0000	100,0000	100,0000	100,0000	400,0000

Custo Estimado para a Ação do Programa				
2022	2023	2024	2025	Total
40.000,00	42.000,00	42.630,00	43.269,45	167.899,45

Programa:	0006 - Infraestrutura e melhoria no sistema viário, pluvial e estrutural			✓ Inclusão Alteração
Ação:	2152 - Manutenção do Depto. de Obras Viárias			
Tipo:	Atividade			
Finalidade:	Custeio com materiais para manutenção do departamento.			
Produto:	Serviços mantidos			
Função:	15 - Urbanismo	Subfunção:	451 - Infra-estrutura Urbana	
Un. Exec.	02.10.06 - DEPARTAMENTO DE OBRAS VIÁRIAS			

Meta física relativa a "Serviços mantidos" medida em "Percentual"				
2022	2023	2024	2025	Total
100,0000	100,0000	100,0000	100,0000	400,0000

Custo Estimado para a Ação do Programa				
2022	2023	2024	2025	Total
50.000,00	120.000,00	121.800,00	123.627,00	415.427,00



Programa:	0006 - Infraestrutura e melhoria no sistema viário, pluvial e estrutural			✓ Inclusão Alteração
Ação:	2153 - Manutenção do Depto. de Projetos			
Tipo:	Atividade			
Finalidade:	Custeio com materiais para manutenção do departamento.			
Produto:	Serviços mantidos			
Função:	15 - Urbanismo	Subfunção:	451 - Infra-estrutura Urbana	
Un. Exec.	02.10.05 - DEPARTAMENTO DE PROJETOS			

Meta física relativa a "Serviços mantidos" medida em "Percentual"				
2022	2023	2024	2025	Total
100,0000	100,0000	100,0000	100,0000	400,0000

Custo Estimado para a Ação do Programa				
2022	2023	2024	2025	Total
37.683,80	111.698,05	92.676,21	96.776,66	338.834,72

Programa:	0006 - Infraestrutura e melhoria no sistema viário, pluvial e estrutural			✓ Inclusão Alteração
Ação:	2154 - Gerenciamento e fiscalização de obras			
Tipo:	Atividade			
Finalidade:	Fiscalização de obras.			
Produto:	Obras gerenciadas			
Função:	15 - Urbanismo	Subfunção:	452 - Serviços Urbanos	
Un. Exec.	02.10.05 - DEPARTAMENTO DE PROJETOS			

Meta física relativa a "Obras gerenciadas" medida em "Percentual"				
2022	2023	2024	2025	Total
0,0000	100,0000	100,0000	100,0000	300,0000

Custo Estimado para a Ação do Programa				
2022	2023	2024	2025	Total
0,00	150.000,00	152.250,00	154.533,75	456.783,75

Programa:	0006 - Infraestrutura e melhoria no sistema viário, pluvial e estrutural			✓ Inclusão Alteração
Ação:	2155 - Elaboração de projetos			
Tipo:	Atividade			
Finalidade:	Custeio com elaboração de projetos.			
Produto:	Projetos demandados elaborados			
Função:	15 - Urbanismo	Subfunção:	451 - Infra-estrutura Urbana	
Un. Exec.	02.10.05 - DEPARTAMENTO DE PROJETOS			

Meta física relativa a "Projetos demandados elaborados" medida em "Percentual"				
2022	2023	2024	2025	Total
100,0000	100,0000	100,0000	100,0000	400,0000

Custo Estimado para a Ação do Programa				
2022	2023	2024	2025	Total
400.000,00	406.000,00	412.090,00	418.271,35	1.636.361,35



Programa:	0006 - Infraestrutura e melhoria no sistema viário, pluvial e estrutural			✓ Inclusão Alteração
Ação:	2166 - Folha de pagamento da Secr. de Infraestrutura Municipal			
Tipo:	Atividade			
Finalidade:	Custeio com folha salarial da Secretaria.			
Produto:	Servidores beneficiados			
Função:	04 - Administração	Subfunção:	122 - Administração Geral	
Un. Exec.	02.10.01 - DEPARTAMENTO ADMINISTRATIVO			

Meta física relativa a "Servidores beneficiados" medida em "Percentual"				
2022	2023	2024	2025	Total
100,0000	100,0000	100,0000	100,0000	400,0000

Custo Estimado para a Ação do Programa				
2022	2023	2024	2025	Total
11.960.057,95	13.281.711,99	15.181.734,24	16.851.452,93	57.274.957,11

Programa:	0006 - Infraestrutura e melhoria no sistema viário, pluvial e estrutural			✓ Inclusão Alteração
Ação:	2234 - Despesa com bolsa auxílio a estagiários			
Tipo:	Atividade			
Finalidade:	Desenvolvimento profissional			
Produto:	Estagiários beneficiados			
Função:	04 - Administração	Subfunção:	122 - Administração Geral	
Un. Exec.	02.10.01 - DEPARTAMENTO ADMINISTRATIVO			

Meta física relativa a "Estagiários beneficiados" medida em "Percentual"				
2022	2023	2024	2025	Total
100,0000	100,0000	100,0000	100,0000	400,0000

Custo Estimado para a Ação do Programa				
2022	2023	2024	2025	Total
140.000,00	142.100,00	144.231,50	146.394,97	572.726,47

Programa:	0006 - Infraestrutura e melhoria no sistema viário, pluvial e estrutural			✓ Inclusão Alteração
Ação:	2280 - Regularização Fundiária de Núcleos de Interesse Social			
Tipo:	Atividade			
Finalidade:	Suprimento de demandas em moradia popular.			
Produto:	Núcleos de interesse social regularizados			
Função:	15 - Urbanismo	Subfunção:	451 - Infra-estrutura Urbana	
Un. Exec.	02.10.06 - DEPARTAMENTO DE OBRAS VIÁRIAS			

Meta física relativa a "Núcleos de interesse social regularizados" medida em "Unidade"				
2022	2023	2024	2025	Total
100,0000	100,0000	100,0000	100,0000	400,0000

Custo Estimado para a Ação do Programa				
2022	2023	2024	2025	Total
2.000,00	2.000,00	2.030,00	2.060,45	8.090,45



Programa:	0007 - Modernização Estratégica da SARH			✓ Inclusão Alteração
Ação:	0003 - Inativos e pensionistas			
Tipo:	Operação especial			
Finalidade:	Benefícios concedidos a inativos e pensionistas.			
Produto:	Inativos e pensionistas beneficiados			
Função:	04 - Administração	Subfunção:	122 - Administração Geral	
Un. Exec.	02.16.02 - RECURSOS SOB SUPERVISÃO DA SECRETARIA DE ADM. E REC. HUMANOS			

Meta física relativa a "Inativos e pensionistas beneficiados" medida em "Percentual"				
2022	2023	2024	2025	Total
100,0000	100,0000	100,0000	100,0000	400,0000

Custo Estimado para a Ação do Programa				
2022	2023	2024	2025	Total
3.005.146,00	3.095.300,38	3.188.159,39	3.283.804,17	12.572.409,94

Programa:	0007 - Modernização Estratégica da SARH			✓ Inclusão Alteração
Ação:	0006 - Amortização e encargos - SAAE			
Tipo:	Operação especial			
Finalidade:	Custeio com amortizações e encargos.			
Produto:	Dívida amortizada			
Função:	04 - Administração	Subfunção:	122 - Administração Geral	
Un. Exec.	02.16.01 - RECURSOS SOB SUPERVISÃO DA SECRETARIA DE FINANÇAS			

Meta física relativa a "Dívida amortizada" medida em "Percentual"				
2022	2023	2024	2025	Total
100,0000	100,0000	100,0000	0,0000	300,0000

Custo Estimado para a Ação do Programa				
2022	2023	2024	2025	Total
13.380.800,00	7.430.000,00	8.040.000,00	0,00	28.850.800,00

Programa:	0007 - Modernização Estratégica da SARH			✓ Inclusão Alteração
Ação:	0007 - Amortizações e encargos - IPMJ			
Tipo:	Operação especial			
Finalidade:	Custeio com amortizações e encargos.			
Produto:	Dívida amortizada			
Função:	04 - Administração	Subfunção:	122 - Administração Geral	
Un. Exec.	02.16.01 - RECURSOS SOB SUPERVISÃO DA SECRETARIA DE FINANÇAS			

Meta física relativa a "Dívida amortizada" medida em "Percentual"				
2022	2023	2024	2025	Total
100,0000	100,0000	100,0000	100,0000	400,0000

Custo Estimado para a Ação do Programa				
2022	2023	2024	2025	Total
17.580.000,00	18.730.000,00	20.000.000,00	21.400.000,00	77.710.000,00



Programa:	0007 - Modernização Estratégica da SARH			✓ Inclusão Alteração
Ação:	0008 - Incentivo Cultural Lei 3648/95			
Tipo:	Operação especial			
Finalidade:	Incentivo a projetos culturais.			
Produto:	Projetos beneficiados			
Função:	04 - Administração	Subfunção:	122 - Administração Geral	
Un. Exec.	02.16.01 - RECURSOS SOB SUPERVISÃO DA SECRETARIA DE FINANÇAS			

Meta física relativa a "Projetos beneficiados" medida em "Percentual"				
2022	2023	2024	2025	Total
100,0000	100,0000	100,0000	100,0000	400,0000

Custo Estimado para a Ação do Programa				
2022	2023	2024	2025	Total
750.000,00	800.000,00	850.000,00	900.000,00	3.300.000,00

Programa:	0007 - Modernização Estratégica da SARH			✓ Inclusão Alteração
Ação:	0010 - Pagamento de precatórios judiciais - DEPRE			
Tipo:	Operação especial			
Finalidade:	Obrigações financeiras.			
Produto:	Precatórios pagos			
Função:	04 - Administração	Subfunção:	122 - Administração Geral	
Un. Exec.	02.16.03 - RECURSOS SOB SUPERVISÃO DA PROCURADORIA-GERAL DO MUNICÍPIO			

Meta física relativa a "Precatórios pagos" medida em "Percentual"				
2022	2023	2024	2025	Total
100,0000	100,0000	100,0000	100,0000	400,0000

Custo Estimado para a Ação do Programa				
2022	2023	2024	2025	Total
7.650.000,00	5.000.000,00	5.075.000,00	9.000.000,00	26.725.000,00

Programa:	0007 - Modernização Estratégica da SARH			✓ Inclusão Alteração
Ação:	0011 - Pagamento de precatórios judiciais - outros tribunais			
Tipo:	Operação especial			
Finalidade:	Obrigações financeiras.			
Produto:	Precatórios pagos			
Função:	04 - Administração	Subfunção:	122 - Administração Geral	
Un. Exec.	02.16.03 - RECURSOS SOB SUPERVISÃO DA PROCURADORIA-GERAL DO MUNICÍPIO			

Meta física relativa a "Precatórios pagos" medida em "Percentual"				
2022	2023	2024	2025	Total
100,0000	100,0000	100,0000	100,0000	400,0000

Custo Estimado para a Ação do Programa				
2022	2023	2024	2025	Total
400.000,00	420.000,00	441.000,00	1.000.000,00	2.261.000,00



Programa:	0007 - Modernização Estratégica da SARH			✓ Inclusão Alteração
Ação:	0012 - Pagamento de precatórios judiciais - correção			
Tipo:	Operação especial			
Finalidade:	Obrigações financeiras.			
Produto:	Precatórios pagos			
Função:	04 - Administração	Subfunção:	122 - Administração Geral	
Un. Exec.	02.16.03 - RECURSOS SOB SUPERVISÃO DA PROCURADORIA-GERAL DO MUNICÍPIO			

Meta física relativa a "Precatórios pagos" medida em "Percentual"				
2022	2023	2024	2025	Total
100,0000	100,0000	100,0000	100,0000	400,0000

Custo Estimado para a Ação do Programa				
2022	2023	2024	2025	Total
360.000,00	378.000,00	396.900,00	1.200.000,00	2.334.900,00

Programa:	0007 - Modernização Estratégica da SARH			✓ Inclusão Alteração
Ação:	0014 - Pagamento de precatórios judiciais de pequeno valor			
Tipo:	Operação especial			
Finalidade:	Obrigações financeiras.			
Produto:	Precatórios pagos			
Função:	04 - Administração	Subfunção:	122 - Administração Geral	
Un. Exec.	02.16.03 - RECURSOS SOB SUPERVISÃO DA PROCURADORIA-GERAL DO MUNICÍPIO			

Meta física relativa a "Precatórios pagos" medida em "Percentual"				
2022	2023	2024	2025	Total
100,0000	100,0000	100,0000	100,0000	400,0000

Custo Estimado para a Ação do Programa				
2022	2023	2024	2025	Total
760.000,00	798.000,00	837.900,00	1.200.000,00	3.595.900,00

Programa:	0007 - Modernização Estratégica da SARH			✓ Inclusão Alteração
Ação:	0016 - Amortização e encargos INSS-RFB-PREV-PARC60 *			
Tipo:	Operação especial			
Finalidade:	Custeio com amortizações e encargos.			
Produto:	Dívida amortizada			
Função:	04 - Administração	Subfunção:	122 - Administração Geral	
Un. Exec.	02.16.01 - RECURSOS SOB SUPERVISÃO DA SECRETARIA DE FINANÇAS			

Meta física relativa a "Dívida amortizada" medida em "Percentual"				
2022	2023	2024	2025	Total
100,0000	100,0000	100,0000	100,0000	400,0000

Custo Estimado para a Ação do Programa				
2022	2023	2024	2025	Total
324.000,00	326.400,00	329.100,00	331.400,00	1.310.900,00



Programa:	0007 - Modernização Estratégica da SARH			✓ Inclusão Alteração
Ação:	0017 - Amortizações e encargos - PMAT/PNAFM			
Tipo:	Operação especial			
Finalidade:	Custeio com amortizações e encargos.			
Produto:	Dívida amortizada			
Função:	04 - Administração	Subfunção:	122 - Administração Geral	
Un. Exec.	02.16.01 - RECURSOS SOB SUPERVISÃO DA SECRETARIA DE FINANÇAS			

Meta física relativa a "Dívida amortizada" medida em "Percentual"				
2022	2023	2024	2025	Total
100,0000	100,0000	100,0000	100,0000	400,0000

Custo Estimado para a Ação do Programa				
2022	2023	2024	2025	Total
4.580.500,00	4.998.000,00	2.624.000,00	2.875.800,00	15.078.300,00

Programa:	0007 - Modernização Estratégica da SARH			✓ Inclusão Alteração
Ação:	0018 - Amortizações e encargos - Pró-Transporte			
Tipo:	Operação especial			
Finalidade:	Custeio com amortizações e encargos.			
Produto:	Dívida amortizada			
Função:	04 - Administração	Subfunção:	122 - Administração Geral	
Un. Exec.	02.16.01 - RECURSOS SOB SUPERVISÃO DA SECRETARIA DE FINANÇAS			

Meta física relativa a "Dívida amortizada" medida em "Percentual"				
2022	2023	2024	2025	Total
100,0000	100,0000	100,0000	100,0000	400,0000

Custo Estimado para a Ação do Programa				
2022	2023	2024	2025	Total
1.073.000,00	1.180.000,00	1.298.000,00	1.429.000,00	4.980.000,00

Programa:	0007 - Modernização Estratégica da SARH			✓ Inclusão Alteração
Ação:	0025 - Amortização e encargos AMPLIAÇÃO ETA 3			
Tipo:	Operação especial			
Finalidade:	custeio com amortizações e encargos			
Produto:	dívida amortizada			
Função:	04 - Administração	Subfunção:	122 - Administração Geral	
Un. Exec.	02.16.01 - RECURSOS SOB SUPERVISÃO DA SECRETARIA DE FINANÇAS			

Meta física relativa a "dívida amortizada" medida em "Percentual"				
2022	2023	2024	2025	Total
100,0000	100,0000	100,0000	100,0000	400,0000

Custo Estimado para a Ação do Programa				
2022	2023	2024	2025	Total
108.000,00	119.000,00	130.000,00	143.800,00	500.800,00



Programa:	0007 - Modernização Estratégica da SARH			✓ Inclusão Alteração
Ação:	1008 - Reforma e ampliação do Forum			
Tipo:	Projeto			
Finalidade:	Adequação da estrutura física.			
Produto:	Forum reformado			
Função:	02 - Judiciária	Subfunção:	062 - Defesa do Interesse Público no Processo Judiciário	
Un. Exec.	02.18.01 - GABINETE DO PROCURADOR GERAL			

Meta física relativa a "Forum reformado" medida em "Percentual"				
2022	2023	2024	2025	Total
100,0000	100,0000	100,0000	100,0000	400,0000

Custo Estimado para a Ação do Programa				
2022	2023	2024	2025	Total
1.501.000,00	1.101.000,00	1.201.000,00	1.301.000,00	5.104.000,00

Programa:	0007 - Modernização Estratégica da SARH			✓ Inclusão Alteração
Ação:	1310 - Obras da Administração			
Tipo:	Projeto			
Finalidade:	Execução de obras			
Produto:	Obras executadas			
Função:	04 - Administração	Subfunção:	122 - Administração Geral	
Un. Exec.	02.11.01 - GABINETE DO SECRETÁRIO DE ADMINISTRAÇÃO E RECURSOS HUMANOS			

Meta física relativa a "Obras executadas" medida em "Percentual"				
2022	2023	2024	2025	Total
0,0000	0,0000	0,0000	0,0000	0,0000

Custo Estimado para a Ação do Programa				
2022	2023	2024	2025	Total
0,00	0,00	0,00	0,00	0,00

Programa:	0007 - Modernização Estratégica da SARH			✓ Inclusão Alteração
Ação:	1311 - Implantação, Certificação e Manutenção do Sistema de Gestão de Qualidade			
Tipo:	Projeto			
Finalidade:	Melhoria da Gestão			
Produto:	Gestão eficiente			
Função:	04 - Administração	Subfunção:	122 - Administração Geral	
Un. Exec.	02.11.01 - GABINETE DO SECRETÁRIO DE ADMINISTRAÇÃO E RECURSOS HUMANOS			

Meta física relativa a "Gestão eficiente" medida em "Percentual"				
2022	2023	2024	2025	Total
0,0000	0,0000	0,0000	0,0000	0,0000

Custo Estimado para a Ação do Programa				
2022	2023	2024	2025	Total
0,00	0,00	0,00	0,00	0,00



Programa:	0007 - Modernização Estratégica da SARH		✓ Inclusão Alteração
Ação:	1312 - Capacitação Continuada na Escola de Gestão Pública		
Tipo:	Projeto		
Finalidade:	Capacitação dos servidores		
Produto:	Servidores capacitados		
Função:	04 - Administração	Subfunção:	122 - Administração Geral
Un. Exec.	02.11.01 - GABINETE DO SECRETÁRIO DE ADMINISTRAÇÃO E RECURSOS HUMANOS		

Meta física relativa a "Servidores capacitados" medida em "Percentual"				
2022	2023	2024	2025	Total
0,0000	0,0000	0,0000	0,0000	0,0000

Custo Estimado para a Ação do Programa				
2022	2023	2024	2025	Total
0,00	0,00	0,00	0,00	0,00

Programa:	0007 - Modernização Estratégica da SARH		✓ Inclusão Alteração
Ação:	1313 - Cursos EAD - Escola de Gestão Pública		
Tipo:	Projeto		
Finalidade:	Qualificação do Servidor		
Produto:	Servidor Qualificado		
Função:	04 - Administração	Subfunção:	122 - Administração Geral
Un. Exec.	02.11.01 - GABINETE DO SECRETÁRIO DE ADMINISTRAÇÃO E RECURSOS HUMANOS		

Meta física relativa a "Servidor Qualificado" medida em "Percentual"				
2022	2023	2024	2025	Total
0,0000	0,0000	0,0000	0,0000	0,0000

Custo Estimado para a Ação do Programa				
2022	2023	2024	2025	Total
0,00	0,00	0,00	0,00	0,00

Programa:	0007 - Modernização Estratégica da SARH		✓ Inclusão Alteração
Ação:	1315 - Proteção e segurança da Informação		
Tipo:	Projeto		
Finalidade:	Segurança da Informação		
Produto:	Ambiente digital seguro		
Função:	04 - Administração	Subfunção:	126 - Tecnologia da Informação
Un. Exec.	02.11.02 - DEPARTAMENTO DE TECNOLOGIA DA INFORMAÇÃO		

Meta física relativa a "Ambiente digital seguro" medida em "Percentual"				
2022	2023	2024	2025	Total
0,0000	0,0000	0,0000	0,0000	0,0000

Custo Estimado para a Ação do Programa				
2022	2023	2024	2025	Total
0,00	0,00	0,00	0,00	0,00



Programa:	0007 - Modernização Estratégica da SARH			✓ Inclusão Alteração
Ação:	1316 - Correio Eletrônico			
Tipo:	Projeto			
Finalidade:	Correio Eletrônico			
Produto:	Correio Eletrônico			
Função:	04 - Administração	Subfunção:	126 - Tecnologia da Informação	
Un. Exec.	02.11.02 - DEPARTAMENTO DE TECNOLOGIA DA INFORMAÇÃO			

Meta física relativa a "Correio Eletrônico" medida em "Percentual"				
2022	2023	2024	2025	Total
0,0000	0,0000	0,0000	0,0000	0,0000

Custo Estimado para a Ação do Programa				
2022	2023	2024	2025	Total
0,00	0,00	0,00	0,00	0,00

Programa:	0007 - Modernização Estratégica da SARH			✓ Inclusão Alteração
Ação:	1317 - Manutenção do Parque de Computadores			
Tipo:	Projeto			
Finalidade:	Ambiente informatizado			
Produto:	Ambiente informatizado			
Função:	04 - Administração	Subfunção:	126 - Tecnologia da Informação	
Un. Exec.	02.11.02 - DEPARTAMENTO DE TECNOLOGIA DA INFORMAÇÃO			

Meta física relativa a "Ambiente informatizado" medida em "Percentual"				
2022	2023	2024	2025	Total
0,0000	0,0000	0,0000	0,0000	0,0000

Custo Estimado para a Ação do Programa				
2022	2023	2024	2025	Total
0,00	0,00	0,00	0,00	0,00

Programa:	0007 - Modernização Estratégica da SARH			✓ Inclusão Alteração
Ação:	1318 - Informatização de Processos			
Tipo:	Projeto			
Finalidade:	Agilizar os processos			
Produto:	Ambiente digital			
Função:	04 - Administração	Subfunção:	126 - Tecnologia da Informação	
Un. Exec.	02.11.02 - DEPARTAMENTO DE TECNOLOGIA DA INFORMAÇÃO			

Meta física relativa a "Ambiente digital" medida em "Percentual"				
2022	2023	2024	2025	Total
0,0000	0,0000	0,0000	0,0000	0,0000

Custo Estimado para a Ação do Programa				
2022	2023	2024	2025	Total
0,00	0,00	0,00	0,00	0,00



Programa:	0007 - Modernização Estratégica da SARH			✓ Inclusão Alteração
Ação:	1319 - Rede Física de Dados			
Tipo:	Projeto			
Finalidade:	Melhoria da rede			
Produto:	Rede otimizada			
Função:	04 - Administração	Subfunção:	126 - Tecnologia da Informação	
Un. Exec.	02.11.02 - DEPARTAMENTO DE TECNOLOGIA DA INFORMAÇÃO			

Meta física relativa a "Rede otimizada" medida em "Percentual"				
2022	2023	2024	2025	Total
0,0000	0,0000	0,0000	0,0000	0,0000

Custo Estimado para a Ação do Programa				
2022	2023	2024	2025	Total
0,00	0,00	0,00	0,00	0,00

Programa:	0007 - Modernização Estratégica da SARH			✓ Inclusão Alteração
Ação:	1321 - Cloud Computing			
Tipo:	Projeto			
Finalidade:	Ambiente digital			
Produto:	Ambiente digital			
Função:	04 - Administração	Subfunção:	126 - Tecnologia da Informação	
Un. Exec.	02.11.02 - DEPARTAMENTO DE TECNOLOGIA DA INFORMAÇÃO			

Meta física relativa a "Ambiente digital" medida em "Percentual"				
2022	2023	2024	2025	Total
0,0000	0,0000	0,0000	0,0000	0,0000

Custo Estimado para a Ação do Programa				
2022	2023	2024	2025	Total
0,00	0,00	0,00	0,00	0,00

Programa:	0007 - Modernização Estratégica da SARH			✓ Inclusão Alteração
Ação:	1323 - Business Intelligence			
Tipo:	Projeto			
Finalidade:	Ambiente digital			
Produto:	Ambiente digital			
Função:	04 - Administração	Subfunção:	126 - Tecnologia da Informação	
Un. Exec.	02.11.02 - DEPARTAMENTO DE TECNOLOGIA DA INFORMAÇÃO			

Meta física relativa a "Ambiente digital" medida em "Percentual"				
2022	2023	2024	2025	Total
0,0000	0,0000	0,0000	0,0000	0,0000

Custo Estimado para a Ação do Programa				
2022	2023	2024	2025	Total
0,00	0,00	0,00	0,00	0,00



Programa:	0007 - Modernização Estratégica da SARH			✓ Inclusão Alteração
Ação:	1324 - Modernização e Manutenção do Arquivo Publico			
Tipo:	Projeto			
Finalidade:	Modernização da gestão			
Produto:	Gestão modernizada			
Função:	04 - Administração	Subfunção:	122 - Administração Geral	
Un. Exec.	02.11.04 - DEPARTAMENTO DE SUPRIMENTOS			

Meta física relativa a "Gestão modernizada" medida em "Percentual"				
2022	2023	2024	2025	Total
0,0000	0,0000	0,0000	0,0000	0,0000

Custo Estimado para a Ação do Programa				
2022	2023	2024	2025	Total
0,00	0,00	0,00	0,00	0,00

Programa:	0007 - Modernização Estratégica da SARH			✓ Inclusão Alteração
Ação:	1325 - Modernização e Manutenção do Almoarifado Central			
Tipo:	Projeto			
Finalidade:	Modernização do ambiente			
Produto:	Ambiente modernizado			
Função:	04 - Administração	Subfunção:	122 - Administração Geral	
Un. Exec.	02.11.04 - DEPARTAMENTO DE SUPRIMENTOS			

Meta física relativa a "Ambiente modernizado" medida em "Percentual"				
2022	2023	2024	2025	Total
0,0000	0,0000	0,0000	0,0000	0,0000

Custo Estimado para a Ação do Programa				
2022	2023	2024	2025	Total
0,00	0,00	0,00	0,00	0,00

Programa:	0007 - Modernização Estratégica da SARH			✓ Inclusão Alteração
Ação:	1326 - Melhoria contínua de procedimentos			
Tipo:	Projeto			
Finalidade:	Melhoria da gestão			
Produto:	Gestão modernizada			
Função:	04 - Administração	Subfunção:	122 - Administração Geral	
Un. Exec.	02.11.05 - DEPARTAMENTO DE RECURSOS HUMANOS			

Meta física relativa a "Gestão modernizada" medida em "Percentual"				
2022	2023	2024	2025	Total
0,0000	0,0000	0,0000	0,0000	0,0000

Custo Estimado para a Ação do Programa				
2022	2023	2024	2025	Total
0,00	0,00	0,00	0,00	0,00



Programa:	0007 - Modernização Estratégica da SARH			✓ Inclusão Alteração
Ação:	1327 - SESMT - Medicina do Trabalho			
Tipo:	Projeto			
Finalidade:	Medicina do Trabalho			
Produto:	Medicina do Trabalho			
Função:	04 - Administração	Subfunção:	122 - Administração Geral	
Un. Exec.	02.11.05 - DEPARTAMENTO DE RECURSOS HUMANOS			

Meta física relativa a "Medicina do Trabalho" medida em "Percentual"				
2022	2023	2024	2025	Total
0,0000	0,0000	0,0000	0,0000	0,0000

Custo Estimado para a Ação do Programa				
2022	2023	2024	2025	Total
0,00	0,00	0,00	0,00	0,00

Programa:	0007 - Modernização Estratégica da SARH			✓ Inclusão Alteração
Ação:	1328 - Aquisição de EPIs			
Tipo:	Projeto			
Finalidade:	Aquisição de EPI			
Produto:	EPI adquirido			
Função:	04 - Administração	Subfunção:	122 - Administração Geral	
Un. Exec.	02.11.05 - DEPARTAMENTO DE RECURSOS HUMANOS			

Meta física relativa a "EPI adquirido" medida em "Percentual"				
2022	2023	2024	2025	Total
0,0000	0,0000	0,0000	0,0000	0,0000

Custo Estimado para a Ação do Programa				
2022	2023	2024	2025	Total
0,00	0,00	0,00	0,00	0,00

Programa:	0007 - Modernização Estratégica da SARH			✓ Inclusão Alteração
Ação:	2006 - Planejamento estratégico			
Tipo:	Atividade			
Finalidade:	Suporte nas atividades.			
Produto:	Plano de governo executado			
Função:	04 - Administração	Subfunção:	122 - Administração Geral	
Un. Exec.	02.01.01 - GABINETE DO PREFEITO			

Meta física relativa a "Plano de governo executado" medida em "Percentual"				
2022	2023	2024	2025	Total
100,0000	100,0000	100,0000	100,0000	400,0000

Custo Estimado para a Ação do Programa				
2022	2023	2024	2025	Total
8.300,00	8.715,00	9.151,00	9.610,00	35.776,00



Programa:	0007 - Modernização Estratégica da SARH			✓ Inclusão Alteração
Ação:	2007 - Manutenção serviços administrativos Gabinete do Prefeito			
Tipo:	Atividade			
Finalidade:	Custeio de materiais para manutenção do Gabinete.			
Produto:	Serviços mantidos			
Função:	04 - Administração	Subfunção:	122 - Administração Geral	
Un. Exec.	02.01.01 - GABINETE DO PREFEITO			

Meta física relativa a "Serviços mantidos" medida em "Percentual"				
2022	2023	2024	2025	Total
100,0000	100,0000	100,0000	100,0000	400,0000

Custo Estimado para a Ação do Programa				
2022	2023	2024	2025	Total
839.374,00	1.211.756,00	1.300.521,00	1.410.167,00	4.761.818,00

Programa:	0007 - Modernização Estratégica da SARH			✓ Inclusão Alteração
Ação:	2012 - Manutenção da frota			
Tipo:	Atividade			
Finalidade:	Custeio da frota da secretaria.			
Produto:	Veículos Mantidos			
Função:	04 - Administração	Subfunção:	122 - Administração Geral	
Un. Exec.	02.06.01 - GABINETE DO SECRETÁRIO DE FINANÇAS			

Meta física relativa a "Veículos Mantidos" medida em "Percentual"				
2022	2023	2024	2025	Total
100,0000	100,0000	100,0000	100,0000	400,0000

Custo Estimado para a Ação do Programa				
2022	2023	2024	2025	Total
2.000,00	2.030,00	2.030,00	2.030,00	8.090,00

Programa:	0007 - Modernização Estratégica da SARH			✓ Inclusão Alteração
Ação:	2012 - Manutenção da frota			
Tipo:	Atividade			
Finalidade:	Custeio da frota da secretaria.			
Produto:	Veículos Mantidos			
Função:	04 - Administração	Subfunção:	122 - Administração Geral	
Un. Exec.	02.01.01 - GABINETE DO PREFEITO			

Meta física relativa a "Veículos Mantidos" medida em "Percentual"				
2022	2023	2024	2025	Total
100,0000	100,0000	100,0000	100,0000	400,0000

Custo Estimado para a Ação do Programa				
2022	2023	2024	2025	Total
6.214,00	6.525,00	6.852,00	7.194,00	26.785,00



Programa:	0007 - Modernização Estratégica da SARH			✓ Inclusão Alteração
Ação:	2014 - Folha de pagamento do Gabinete do Prefeito			
Tipo:	Atividade			
Finalidade:	Custeio de folha salarial.			
Produto:	Servidores beneficiados			
Função:	04 - Administração	Subfunção:	122 - Administração Geral	
Un. Exec.	02.01.01 - GABINETE DO PREFEITO			

Meta física relativa a "Servidores beneficiados" medida em "Percentual"				
2022	2023	2024	2025	Total
100,0000	100,0000	100,0000	100,0000	400,0000

Custo Estimado para a Ação do Programa				
2022	2023	2024	2025	Total
2.098.830,56	2.260.280,16	2.437.795,71	2.632.975,92	9.429.882,35

Programa:	0007 - Modernização Estratégica da SARH			✓ Inclusão Alteração
Ação:	2030 - Manutenção de serviços administrativos Secretaria de Finanças			
Tipo:	Atividade			
Finalidade:	Custeio de materiais para a manutenção da secretaria.			
Produto:	Serviços mantidos			
Função:	04 - Administração	Subfunção:	122 - Administração Geral	
Un. Exec.	02.06.01 - GABINETE DO SECRETÁRIO DE FINANÇAS			

Meta física relativa a "Serviços mantidos" medida em "Percentual"				
2022	2023	2024	2025	Total
100,0000	100,0000	100,0000	100,0000	400,0000

Custo Estimado para a Ação do Programa				
2022	2023	2024	2025	Total
462.314,56	492.807,26	525.357,17	558.759,65	2.039.238,64

Programa:	0007 - Modernização Estratégica da SARH			✓ Inclusão Alteração
Ação:	2031 - Folha de pagamento da Secretaria de Finanças			
Tipo:	Atividade			
Finalidade:	Custeio de folha salarial.			
Produto:	Servidores beneficiados			
Função:	04 - Administração	Subfunção:	122 - Administração Geral	
Un. Exec.	02.06.01 - GABINETE DO SECRETÁRIO DE FINANÇAS			

Meta física relativa a "Servidores beneficiados" medida em "Percentual"				
2022	2023	2024	2025	Total
100,0000	100,0000	100,0000	100,0000	400,0000

Custo Estimado para a Ação do Programa				
2022	2023	2024	2025	Total
2.999.055,71	3.195.953,76	3.405.674,73	3.629.164,27	13.229.848,47



Programa:	0007 - Modernização Estratégica da SARH			✓ Inclusão Alteração
Ação:	2083 - Manutenção de prédios municipais			
Tipo:	Atividade			
Finalidade:	Adequação na estrutura física.			
Produto:	Prédios públicos conservados			
Função:	04 - Administração	Subfunção:	122 - Administração Geral	
Un. Exec.	02.11.01 - GABINETE DO SECRETÁRIO DE ADMINISTRAÇÃO E RECURSOS HUMANOS			

Meta física relativa a "Prédios públicos conservados" medida em "Percentual"				
2022	2023	2024	2025	Total
0,0000	0,0000	0,0000	0,0000	0,0000

Custo Estimado para a Ação do Programa				
2022	2023	2024	2025	Total
0,00	0,00	0,00	0,00	0,00

Programa:	0007 - Modernização Estratégica da SARH			✓ Inclusão Alteração
Ação:	2093 - Manutenção de serviços administrativos Departamento Tecnologia da Informação			
Tipo:	Atividade			
Finalidade:	Custeio de materiais para manutenção do departamento.			
Produto:	Serviços mantidos			
Função:	04 - Administração	Subfunção:	126 - Tecnologia da Informação	
Un. Exec.	02.11.02 - DEPARTAMENTO DE TECNOLOGIA DA INFORMAÇÃO			

Meta física relativa a "Serviços mantidos" medida em "Percentual"				
2022	2023	2024	2025	Total
100,0000	100,0000	100,0000	100,0000	400,0000

Custo Estimado para a Ação do Programa				
2022	2023	2024	2025	Total
315.000,00	324.450,00	334.183,50	344.209,01	1.317.842,51

Programa:	0007 - Modernização Estratégica da SARH			✓ Inclusão Alteração
Ação:	2094 - Manutenção do FMVSPMJ			
Tipo:	Atividade			
Finalidade:	Treinamento e qualificação do servidor.			
Produto:	Serviços mantidos			
Função:	04 - Administração	Subfunção:	122 - Administração Geral	
Un. Exec.	02.11.03 - FUNDO MUNICIPAL DE VALORIZAÇÃO DO SERVIDOR PÚBLICO			

Meta física relativa a "Serviços mantidos" medida em "Percentual"				
2022	2023	2024	2025	Total
100,0000	100,0000	100,0000	100,0000	400,0000

Custo Estimado para a Ação do Programa				
2022	2023	2024	2025	Total
10.000,00	10.300,00	10.609,00	10.927,27	41.836,27



Programa:	0007 - Modernização Estratégica da SARH			✓ Inclusão Alteração
Ação:	2095 - Manutenção de serviços administrativos Secretaria de Administração e Recursos Humanos			
Tipo:	Atividade			
Finalidade:	Custeio de materiais para manutenção dos serviços.			
Produto:	Serviços mantidos			
Função:	04 - Administração	Subfunção:	122 - Administração Geral	
Un. Exec.	02.11.01 - GABINETE DO SECRETÁRIO DE ADMINISTRAÇÃO E RECURSOS HUMANOS			

Meta física relativa a "Serviços mantidos" medida em "Percentual"				
2022	2023	2024	2025	Total
100,0000	100,0000	100,0000	100,0000	400,0000

Custo Estimado para a Ação do Programa				
2022	2023	2024	2025	Total
357.568,00	368.295,04	379.343,89	390.724,21	1.495.931,14

Programa:	0007 - Modernização Estratégica da SARH			✓ Inclusão Alteração
Ação:	2096 - Manutenção de serviços administrativos do Departamento de Suprimentos			
Tipo:	Atividade			
Finalidade:	Custeio de materiais para manutenção do departamento.			
Produto:	Serviços mantidos			
Função:	04 - Administração	Subfunção:	122 - Administração Geral	
Un. Exec.	02.11.04 - DEPARTAMENTO DE SUPRIMENTOS			

Meta física relativa a "Serviços mantidos" medida em "Percentual"				
2022	2023	2024	2025	Total
100,0000	100,0000	100,0000	100,0000	400,0000

Custo Estimado para a Ação do Programa				
2022	2023	2024	2025	Total
62.000,00	63.860,00	65.775,80	67.749,07	259.384,87

Programa:	0007 - Modernização Estratégica da SARH			✓ Inclusão Alteração
Ação:	2097 - Manutenção de serviços administrativos do Departamento de Recursos Humanos			
Tipo:	Atividade			
Finalidade:	Custeio de materiais para manutenção do departamento.			
Produto:	Serviços mantidos			
Função:	04 - Administração	Subfunção:	122 - Administração Geral	
Un. Exec.	02.11.05 - DEPARTAMENTO DE RECURSOS HUMANOS			

Meta física relativa a "Serviços mantidos" medida em "Percentual"				
2022	2023	2024	2025	Total
100,0000	100,0000	100,0000	100,0000	400,0000

Custo Estimado para a Ação do Programa				
2022	2023	2024	2025	Total
145.000,00	149.350,00	153.830,50	158.445,42	606.625,92



Programa:	0007 - Modernização Estratégica da SARH			✓ Inclusão Alteração
Ação:	2098 - Saúde do servidor			
Tipo:	Atividade			
Finalidade:	Concessão de benefício ao servidor.			
Produto:	Servidores beneficiados			
Função:	04 - Administração	Subfunção:	122 - Administração Geral	
Un. Exec.	02.11.05 - DEPARTAMENTO DE RECURSOS HUMANOS			

Meta física relativa a "Servidores beneficiados" medida em "Percentual"				
2022	2023	2024	2025	Total
100,0000	100,0000	100,0000	100,0000	400,0000

Custo Estimado para a Ação do Programa				
2022	2023	2024	2025	Total
122.000,00	125.660,00	129.429,80	133.312,69	510.402,49

Programa:	0007 - Modernização Estratégica da SARH			✓ Inclusão Alteração
Ação:	2103 - Folha de pagamento da Secretaria de Administração e Rec. Humanos			
Tipo:	Atividade			
Finalidade:	Custeio com folha salarial.			
Produto:	Servidores beneficiados			
Função:	04 - Administração	Subfunção:	122 - Administração Geral	
Un. Exec.	02.11.01 - GABINETE DO SECRETÁRIO DE ADMINISTRAÇÃO E RECURSOS HUMANOS			

Meta física relativa a "Servidores beneficiados" medida em "Percentual"				
2022	2023	2024	2025	Total
100,0000	100,0000	100,0000	100,0000	400,0000

Custo Estimado para a Ação do Programa				
2022	2023	2024	2025	Total
11.096.343,09	12.322.551,76	14.085.360,84	15.634.498,10	53.138.753,79

Programa:	0007 - Modernização Estratégica da SARH			✓ Inclusão Alteração
Ação:	2105 - Serviços de divulgação da administração			
Tipo:	Atividade			
Finalidade:	Divulgação da administração.			
Produto:	Serviços mantidos			
Função:	04 - Administração	Subfunção:	122 - Administração Geral	
Un. Exec.	02.11.06 - DIRETORIA DE LICITAÇÕES E CONTRATOS			

Meta física relativa a "Serviços mantidos" medida em "Percentual"				
2022	2023	2024	2025	Total
100,0000	100,0000	100,0000	100,0000	400,0000

Custo Estimado para a Ação do Programa				
2022	2023	2024	2025	Total
60.000,00	61.800,00	63.654,00	65.563,62	251.017,62



Programa:	0007 - Modernização Estratégica da SARH			✓ Inclusão Alteração
Ação:	2105 - Serviços de divulgação da administração			
Tipo:	Atividade			
Finalidade:	Divulgação da administração.			
Produto:	Serviços mantidos			
Função:	04 - Administração	Subfunção:	122 - Administração Geral	
Un. Exec.	02.01.01 - GABINETE DO PREFEITO			

Meta física relativa a "Serviços mantidos" medida em "Percentual"				
2022	2023	2024	2025	Total
100,0000	100,0000	100,0000	100,0000	400,0000

Custo Estimado para a Ação do Programa				
2022	2023	2024	2025	Total
2.072.800,00	2.817.376,00	3.099.113,60	3.409.024,96	11.398.314,56

Programa:	0007 - Modernização Estratégica da SARH			✓ Inclusão Alteração
Ação:	2221 - Manutenção dos sistemas de informatização			
Tipo:	Atividade			
Finalidade:	Melhoria nos sistemas.			
Produto:	Sistemas mantidos			
Função:	04 - Administração	Subfunção:	122 - Administração Geral	
Un. Exec.	02.16.01 - RECURSOS SOB SUPERVISÃO DA SECRETARIA DE FINANÇAS			

Meta física relativa a "Sistemas mantidos" medida em "Percentual"				
2022	2023	2024	2025	Total
100,0000	100,0000	100,0000	100,0000	400,0000

Custo Estimado para a Ação do Programa				
2022	2023	2024	2025	Total
273.420,00	291.356,35	310.469,33	330.836,12	1.206.081,80

Programa:	0007 - Modernização Estratégica da SARH			✓ Inclusão Alteração
Ação:	2223 - Manutenção dos sistemas de arrecadação eo contabilidade			
Tipo:	Atividade			
Finalidade:				
Produto:	Sistemas mantidos			
Função:	04 - Administração	Subfunção:	122 - Administração Geral	
Un. Exec.	02.16.01 - RECURSOS SOB SUPERVISÃO DA SECRETARIA DE FINANÇAS			

Meta física relativa a "Sistemas mantidos" medida em "Percentual"				
2022	2023	2024	2025	Total
100,0000	100,0000	100,0000	100,0000	400,0000

Custo Estimado para a Ação do Programa				
2022	2023	2024	2025	Total
4.556.748,78	4.855.671,50	5.173.905,13	6.513.313,31	21.099.638,72



Programa:	0007 - Modernização Estratégica da SARH			✓ Inclusão Alteração
Ação:	2224 - Contribuição ao PASEP			
Tipo:	Atividade			
Finalidade:				
Produto:	Servidores beneficiados			
Função:	04 - Administração	Subfunção:	122 - Administração Geral	
Un. Exec.	02.16.01 - RECURSOS SOB SUPERVISÃO DA SECRETARIA DE FINANÇAS			

Meta física relativa a "Servidores beneficiados" medida em "Percentual"				
2022	2023	2024	2025	Total
100,0000	100,0000	100,0000	100,0000	400,0000

Custo Estimado para a Ação do Programa				
2022	2023	2024	2025	Total
9.000.000,00	11.000.000,00	12.100.000,00	13.310.000,00	45.410.000,00

Programa:	0007 - Modernização Estratégica da SARH			✓ Inclusão Alteração
Ação:	2225 - Despesas diversas da administração			
Tipo:	Atividade			
Finalidade:				
Produto:	Serviços mantidos			
Função:	04 - Administração	Subfunção:	122 - Administração Geral	
Un. Exec.	02.16.02 - RECURSOS SOB SUPERVISÃO DA SECRETARIA DE ADM. E REC. HUMANOS			

Meta física relativa a "Serviços mantidos" medida em "Percentual"				
2022	2023	2024	2025	Total
100,0000	100,0000	100,0000	100,0000	400,0000

Custo Estimado para a Ação do Programa				
2022	2023	2024	2025	Total
4.377.500,00	4.508.825,00	4.644.089,75	5.783.412,44	19.313.827,19

Programa:	0007 - Modernização Estratégica da SARH			✓ Inclusão Alteração
Ação:	2226 - Despesas com correio			
Tipo:	Atividade			
Finalidade:				
Produto:	Serviços mantidos			
Função:	04 - Administração	Subfunção:	122 - Administração Geral	
Un. Exec.	02.16.02 - RECURSOS SOB SUPERVISÃO DA SECRETARIA DE ADM. E REC. HUMANOS			

Meta física relativa a "Serviços mantidos" medida em "Percentual"				
2022	2023	2024	2025	Total
100,0000	100,0000	100,0000	100,0000	400,0000

Custo Estimado para a Ação do Programa				
2022	2023	2024	2025	Total
200.000,00	206.000,00	212.180,00	218.545,40	836.725,40



Programa:	0007 - Modernização Estratégica da SARH			✓ Inclusão Alteração
Ação:	2227 - Despesas com energia elétrica			
Tipo:	Atividade			
Finalidade:	Manutenção da estrutura física.			
Produto:	Serviços mantidos			
Função:	04 - Administração	Subfunção:	122 - Administração Geral	
Un. Exec.	02.16.02 - RECURSOS SOB SUPERVISÃO DA SECRETARIA DE ADM. E REC. HUMANOS			

Meta física relativa a "Serviços mantidos" medida em "Percentual"				
2022	2023	2024	2025	Total
100,0000	100,0000	100,0000	100,0000	400,0000

Custo Estimado para a Ação do Programa				
2022	2023	2024	2025	Total
9.600.000,00	9.888.000,00	10.184.640,00	11.490.179,20	41.162.819,20

Programa:	0007 - Modernização Estratégica da SARH			✓ Inclusão Alteração
Ação:	2228 - Serviços com telefonia			
Tipo:	Atividade			
Finalidade:				
Produto:	Serviços mantidos			
Função:	04 - Administração	Subfunção:	122 - Administração Geral	
Un. Exec.	02.16.02 - RECURSOS SOB SUPERVISÃO DA SECRETARIA DE ADM. E REC. HUMANOS			

Meta física relativa a "Serviços mantidos" medida em "Percentual"				
2022	2023	2024	2025	Total
100,0000	100,0000	100,0000	100,0000	400,0000

Custo Estimado para a Ação do Programa				
2022	2023	2024	2025	Total
1.000.000,00	1.030.000,00	1.060.900,00	1.092.727,00	4.183.627,00

Programa:	0007 - Modernização Estratégica da SARH			✓ Inclusão Alteração
Ação:	2229 - Manutenção de sistema integrado de gestão pública municipal			
Tipo:	Atividade			
Finalidade:				
Produto:	Sistema mantido			
Função:	04 - Administração	Subfunção:	122 - Administração Geral	
Un. Exec.	02.16.02 - RECURSOS SOB SUPERVISÃO DA SECRETARIA DE ADM. E REC. HUMANOS			

Meta física relativa a "Sistema mantido" medida em "Percentual"				
2022	2023	2024	2025	Total
100,0000	100,0000	100,0000	100,0000	400,0000

Custo Estimado para a Ação do Programa				
2022	2023	2024	2025	Total
1.425.900,00	1.468.677,00	1.512.737,31	2.558.119,43	6.965.433,74



Programa:	0007 - Modernização Estratégica da SARH			✓ Inclusão Alteração
Ação:	2230 - Despesas com aluguéis			
Tipo:	Atividade			
Finalidade:				
Produto:	Serviços mantidos			
Função:	04 - Administração	Subfunção:	122 - Administração Geral	
Un. Exec.	02.16.02 - RECURSOS SOB SUPERVISÃO DA SECRETARIA DE ADM. E REC. HUMANOS			

Meta física relativa a "Serviços mantidos" medida em "Percentual"				
2022	2023	2024	2025	Total
100,0000	100,0000	100,0000	100,0000	400,0000

Custo Estimado para a Ação do Programa				
2022	2023	2024	2025	Total
1.835.000,00	1.890.050,00	1.946.751,50	2.005.154,05	7.676.955,55

Programa:	0007 - Modernização Estratégica da SARH			✓ Inclusão Alteração
Ação:	2231 - Despesas com vale transporte			
Tipo:	Atividade			
Finalidade:	Fornecimento de serviços de transporte aos beneficiados.			
Produto:	Servidores beneficiados			
Função:	04 - Administração	Subfunção:	122 - Administração Geral	
Un. Exec.	02.16.02 - RECURSOS SOB SUPERVISÃO DA SECRETARIA DE ADM. E REC. HUMANOS			

Meta física relativa a "Servidores beneficiados" medida em "Percentual"				
2022	2023	2024	2025	Total
100,0000	100,0000	100,0000	100,0000	400,0000

Custo Estimado para a Ação do Programa				
2022	2023	2024	2025	Total
1.250.000,00	1.287.500,00	1.326.125,00	1.365.908,75	5.229.533,75

Programa:	0007 - Modernização Estratégica da SARH			✓ Inclusão Alteração
Ação:	2232 - Despesas com vale alimentação			
Tipo:	Atividade			
Finalidade:	Benefícios com alimentação aos servidores.			
Produto:	Servidores beneficiados			
Função:	04 - Administração	Subfunção:	122 - Administração Geral	
Un. Exec.	02.16.02 - RECURSOS SOB SUPERVISÃO DA SECRETARIA DE ADM. E REC. HUMANOS			

Meta física relativa a "Servidores beneficiados" medida em "Percentual"				
2022	2023	2024	2025	Total
100,0000	100,0000	100,0000	100,0000	400,0000

Custo Estimado para a Ação do Programa				
2022	2023	2024	2025	Total
2.700.000,00	2.781.000,00	2.864.430,00	2.950.362,90	11.295.792,90



Programa:	0007 - Modernização Estratégica da SARH			✓ Inclusão Alteração
Ação:	2233 - Despesas com vale refeição			
Tipo:	Atividade			
Finalidade:	Benefícios com alimentação aos servidores.			
Produto:	Servidores beneficiados			
Função:	04 - Administração	Subfunção:	122 - Administração Geral	
Un. Exec.	02.16.02 - RECURSOS SOB SUPERVISÃO DA SECRETARIA DE ADM. E REC. HUMANOS			

Meta física relativa a "Servidores beneficiados" medida em "Percentual"				
2022	2023	2024	2025	Total
100,0000	100,0000	100,0000	100,0000	400,0000

Custo Estimado para a Ação do Programa				
2022	2023	2024	2025	Total
7.600.000,00	7.828.000,00	8.062.840,00	8.304.725,20	31.795.565,20

Programa:	0007 - Modernização Estratégica da SARH			✓ Inclusão Alteração
Ação:	2234 - Despesa com bolsa auxílio a estagiários			
Tipo:	Atividade			
Finalidade:	Desenvolvimento profissional			
Produto:	Estagiários beneficiados			
Função:	02 - Judiciária	Subfunção:	062 - Defesa do Interesse Público no Processo Judiciário	
Un. Exec.	02.18.01 - GABINETE DO PROCURADOR GERAL			

Meta física relativa a "Estagiários beneficiados" medida em "Percentual"				
2022	2023	2024	2025	Total
100,0000	100,0000	100,0000	100,0000	400,0000

Custo Estimado para a Ação do Programa				
2022	2023	2024	2025	Total
140.000,00	144.200,00	148.526,00	152.981,78	585.707,78

Programa:	0007 - Modernização Estratégica da SARH			✓ Inclusão Alteração
Ação:	2234 - Despesa com bolsa auxílio a estagiários			
Tipo:	Atividade			
Finalidade:	Desenvolvimento profissional			
Produto:	Estagiários beneficiados			
Função:	04 - Administração	Subfunção:	122 - Administração Geral	
Un. Exec.	02.11.01 - GABINETE DO SECRETÁRIO DE ADMINISTRAÇÃO E RECURSOS HUMANOS			

Meta física relativa a "Estagiários beneficiados" medida em "Percentual"				
2022	2023	2024	2025	Total
100,0000	100,0000	100,0000	100,0000	400,0000

Custo Estimado para a Ação do Programa				
2022	2023	2024	2025	Total
472.000,00	486.160,00	500.744,80	515.767,14	1.974.671,94



Programa:	0007 - Modernização Estratégica da SARH			✓ Inclusão Alteração
Ação:	2234 - Despesa com bolsa auxílio a estagiários			
Tipo:	Atividade			
Finalidade:	Desenvolvimento profissional			
Produto:	Estagiários beneficiados			
Função:	04 - Administração	Subfunção:	122 - Administração Geral	
Un. Exec.	02.01.01 - GABINETE DO PREFEITO			

Meta física relativa a "Estagiários beneficiados" medida em "Percentual"				
2022	2023	2024	2025	Total
100,0000	100,0000	100,0000	100,0000	400,0000

Custo Estimado para a Ação do Programa				
2022	2023	2024	2025	Total
35.000,00	75.000,00	76.125,00	77.266,88	263.391,88

Programa:	0007 - Modernização Estratégica da SARH			✓ Inclusão Alteração
Ação:	2234 - Despesa com bolsa auxílio a estagiários			
Tipo:	Atividade			
Finalidade:	Desenvolvimento profissional			
Produto:	Estagiários beneficiados			
Função:	04 - Administração	Subfunção:	122 - Administração Geral	
Un. Exec.	02.06.01 - GABINETE DO SECRETÁRIO DE FINANÇAS			

Meta física relativa a "Estagiários beneficiados" medida em "Percentual"				
2022	2023	2024	2025	Total
100,0000	100,0000	100,0000	100,0000	400,0000

Custo Estimado para a Ação do Programa				
2022	2023	2024	2025	Total
136.500,00	145.500,00	155.100,00	165.300,00	602.400,00

Programa:	0007 - Modernização Estratégica da SARH			✓ Inclusão Alteração
Ação:	2236 - Benefícios assistenciais aos servidores			
Tipo:	Atividade			
Finalidade:	Contemplar os servidores com benefícios assistenciais			
Produto:	Servidores beneficiados			
Função:	04 - Administração	Subfunção:	122 - Administração Geral	
Un. Exec.	02.16.02 - RECURSOS SOB SUPERVISÃO DA SECRETARIA DE ADM. E REC. HUMANOS			

Meta física relativa a "Servidores beneficiados" medida em "Percentual"				
2022	2023	2024	2025	Total
100,0000	100,0000	100,0000	100,0000	400,0000

Custo Estimado para a Ação do Programa				
2022	2023	2024	2025	Total
30.000,00	30.900,00	31.827,00	32.781,81	125.508,81



Programa:	0007 - Modernização Estratégica da SARH			✓ Inclusão Alteração
Ação:	2237 - Encargos previdenciários			
Tipo:	Atividade			
Finalidade:				
Produto:	Servidores beneficiados			
Função:	04 - Administração	Subfunção:	122 - Administração Geral	
Un. Exec.	02.16.02 - RECURSOS SOB SUPERVISÃO DA SECRETARIA DE ADM. E REC. HUMANOS			

Meta física relativa a "Servidores beneficiados" medida em "Percentual"				
2022	2023	2024	2025	Total
100,0000	100,0000	100,0000	100,0000	400,0000

Custo Estimado para a Ação do Programa				
2022	2023	2024	2025	Total
14.190.761,00	15.015.513,84	15.888.200,49	17.811.606,81	62.906.082,14

Programa:	0007 - Modernização Estratégica da SARH			✓ Inclusão Alteração
Ação:	2263 - Despesas judiciais e cartorárias			
Tipo:	Atividade			
Finalidade:				
Produto:	Munícipe atendido			
Função:	04 - Administração	Subfunção:	122 - Administração Geral	
Un. Exec.	02.16.03 - RECURSOS SOB SUPERVISÃO DA PROCURADORIA-GERAL DO MUNICÍPIO			

Meta física relativa a "Munícipe atendido" medida em "Percentual"				
2022	2023	2024	2025	Total
100,0000	100,0000	100,0000	100,0000	400,0000

Custo Estimado para a Ação do Programa				
2022	2023	2024	2025	Total
200.000,00	210.000,00	220.500,00	231.525,00	862.025,00

Programa:	0007 - Modernização Estratégica da SARH			✓ Inclusão Alteração
Ação:	2299 - Manutenção dos Cemitérios			
Tipo:	Atividade			
Finalidade:	Atendimento de questões sanitárias.			
Produto:	Cemitérios			
Função:	04 - Administração	Subfunção:	122 - Administração Geral	
Un. Exec.	02.11.01 - GABINETE DO SECRETÁRIO DE ADMINISTRAÇÃO E RECURSOS HUMANOS			

Meta física relativa a "Cemitérios" medida em "Percentual"				
2022	2023	2024	2025	Total
100,0000	100,0000	100,0000	100,0000	400,0000

Custo Estimado para a Ação do Programa				
2022	2023	2024	2025	Total
443.000,00	456.290,00	469.978,70	484.078,06	1.853.346,76



Programa:	0007 - Modernização Estratégica da SARH			✓ Inclusão Alteração
Ação:	2338 - Folha de pagamento da Procuradoria - Geral			
Tipo:	Atividade			
Finalidade:	Pagar os funcionarios			
Produto:	Funcionarios pagos			
Função:	02 - Judiciária	Subfunção:	062 - Defesa do Interesse Público no Processo Judiciário	
Un. Exec.	02.18.01 - GABINETE DO PROCURADOR GERAL			

Meta física relativa a "Funcionarios pagos" medida em "Percentual"				
2022	2023	2024	2025	Total
100,0000	100,0000	100,0000	100,0000	400,0000

Custo Estimado para a Ação do Programa				
2022	2023	2024	2025	Total
3.524.153,20	3.913.592,06	4.473.453,02	5.765.452,68	17.676.650,96

Programa:	0007 - Modernização Estratégica da SARH			✓ Inclusão Alteração
Ação:	2362 - Manutenção de serviços administrativos PGM			
Tipo:	Atividade			
Finalidade:	Custeio de materiais para manutenção da secretaria.			
Produto:	Serviços Mantidos			
Função:	02 - Judiciária	Subfunção:	062 - Defesa do Interesse Público no Processo Judiciário	
Un. Exec.	02.18.01 - GABINETE DO PROCURADOR GERAL			

Meta física relativa a "Serviços Mantidos" medida em "Percentual"				
2022	2023	2024	2025	Total
100,0000	100,0000	100,0000	100,0000	400,0000

Custo Estimado para a Ação do Programa				
2022	2023	2024	2025	Total
286.000,00	292.840,00	299.846,35	307.023,14	1.185.709,49

Programa:	0007 - Modernização Estratégica da SARH			✓ Inclusão Alteração
Ação:	2377 - Manutenção do Atende Bem			
Tipo:	Atividade			
Finalidade:	Suprir necessidades			
Produto:	Demanda			
Função:	04 - Administração	Subfunção:	122 - Administração Geral	
Un. Exec.	02.11.01 - GABINETE DO SECRETÁRIO DE ADMINISTRAÇÃO E RECURSOS HUMANOS			

Meta física relativa a "Demanda" medida em "Percentual"				
2022	2023	2024	2025	Total
100,0000	100,0000	100,0000	100,0000	400,0000

Custo Estimado para a Ação do Programa				
2022	2023	2024	2025	Total
19.000,00	19.570,00	20.157,10	20.761,81	79.488,91



Programa:	0007 - Modernização Estratégica da SARH			✓ Inclusão Alteração
Ação:	2423 - Manutenção de serviços administrativos da Diretoria de Licitações e Contratos			
Tipo:	Atividade			
Finalidade:	Custeio com manutenção dos serviços			
Produto:	Serviços mantidos			
Função:	04 - Administração	Subfunção:	122 - Administração Geral	
Un. Exec.	02.11.06 - DIRETORIA DE LICITAÇÕES E CONTRATOS			

Meta física relativa a "Serviços mantidos" medida em "Percentual"				
2022	2023	2024	2025	Total
100,0000	100,0000	100,0000	100,0000	400,0000

Custo Estimado para a Ação do Programa				
2022	2023	2024	2025	Total
14.000,00	14.420,00	14.852,60	15.298,18	58.570,78

Programa:	0007 - Modernização Estratégica da SARH			✓ Inclusão Alteração
Ação:	2443 - Amortização e encargos CAF			
Tipo:	Atividade			
Finalidade:	Amortização e encargos CAF			
Produto:	Valores amortizados			
Função:	04 - Administração	Subfunção:	123 - Administração Financeira	
Un. Exec.	02.16.01 - RECURSOS SOB SUPERVISÃO DA SECRETARIA DE FINANÇAS			

Meta física relativa a "Valores amortizados" medida em "Percentual"				
2022	2023	2024	2025	Total
100,0000	100,0000	100,0000	100,0000	400,0000

Custo Estimado para a Ação do Programa				
2022	2023	2024	2025	Total
1.400.000,00	3.785.681,26	4.484.576,25	12.000.000,00	21.670.257,51

Programa:	0007 - Modernização Estratégica da SARH			✓ Inclusão Alteração
Ação:	2447 - Aquisição de Material Permanente			
Tipo:	Atividade			
Finalidade:	Melhoria do espaço			
Produto:	Melhoria efetuada			
Função:	04 - Administração	Subfunção:	122 - Administração Geral	
Un. Exec.	02.11.01 - GABINETE DO SECRETÁRIO DE ADMINISTRAÇÃO E RECURSOS HUMANOS			

Meta física relativa a "Melhoria efetuada" medida em "Percentual"				
2022	2023	2024	2025	Total
0,0000	0,0000	0,0000	0,0000	0,0000

Custo Estimado para a Ação do Programa				
2022	2023	2024	2025	Total
0,00	0,00	0,00	0,00	0,00



Programa:	0007 - Modernização Estratégica da SARH			✓ Inclusão Alteração
Ação:	2465 - Juros do Turi			
Tipo:	Atividade			
Finalidade:	PAGAMENTO DE JUROS			
Produto:	Juros pago			
Função:	28 - Encargos especiais	Subfunção:	843 - Serviço da Dívida Interna	
Un. Exec.	02.16.01 - RECURSOS SOB SUPERVISÃO DA SECRETARIA DE FINANÇAS			

Meta física relativa a "Juros pago" medida em "Percentual"				
2022	2023	2024	2025	Total
100,0000	100,0000	100,0000	100,0000	400,0000

Custo Estimado para a Ação do Programa				
2022	2023	2024	2025	Total
6.000.000,00	6.000.000,00	6.000.000,00	6.000.000,00	24.000.000,00

Programa:	0007 - Modernização Estratégica da SARH			✓ Inclusão Alteração
Ação:	2466 - Juros do Turi - Pro-pac			
Tipo:	Atividade			
Finalidade:	Pagamento de Juros			
Produto:	Juros pago			
Função:	28 - Encargos especiais	Subfunção:	843 - Serviço da Dívida Interna	
Un. Exec.	02.16.01 - RECURSOS SOB SUPERVISÃO DA SECRETARIA DE FINANÇAS			

Meta física relativa a "Juros pago" medida em "Percentual"				
2022	2023	2024	2025	Total
100,0000	100,0000	100,0000	100,0000	400,0000

Custo Estimado para a Ação do Programa				
2022	2023	2024	2025	Total
550.000,00	550.000,00	550.000,00	550.000,00	2.200.000,00

Programa:	0007 - Modernização Estratégica da SARH			✓ Inclusão Alteração
Ação:	9001 - Reserva de contingência			
Tipo:	Reserva de contingência			
Finalidade:				
Produto:	Recursos reservados			
Função:	04 - Administração	Subfunção:	122 - Administração Geral	
Un. Exec.	02.16.01 - RECURSOS SOB SUPERVISÃO DA SECRETARIA DE FINANÇAS			

Meta física relativa a "Recursos reservados" medida em "Percentual"				
2022	2023	2024	2025	Total
0,0000	0,0000	0,0000	0,0000	0,0000

Custo Estimado para a Ação do Programa				
2022	2023	2024	2025	Total
0,00	0,00	0,00	0,00	0,00



Programa:	0008 - Meio Ambiente e Bem Viver			✓ Inclusão Alteração
Ação:	1009 - Revitalização de praças, parques e jardins			
Tipo:	Projeto			
Finalidade:	Adequação da estrutura física.			
Produto:	Praças revitalizadas			
Função:	15 - Urbanismo	Subfunção:	451 - Infra-estrutura Urbana	
Un. Exec.	02.13.01 - GABINETE DO SECRETÁRIO DE MEIO AMBIENTE			

Meta física relativa a "Praças revitalizadas" medida em "Unidade"				
2022	2023	2024	2025	Total
24,0000	24,0000	24,0000	24,0000	96,0000

Custo Estimado para a Ação do Programa				
2022	2023	2024	2025	Total
42.500,00	407.000,00	413.105,00	407.000,00	1.269.605,00

Programa:	0008 - Meio Ambiente e Bem Viver			✓ Inclusão Alteração
Ação:	1010 - Construção de praças			
Tipo:	Projeto			
Finalidade:	Adequação da estrutura física.			
Produto:	Praças construídas			
Função:	15 - Urbanismo	Subfunção:	451 - Infra-estrutura Urbana	
Un. Exec.	02.13.01 - GABINETE DO SECRETÁRIO DE MEIO AMBIENTE			

Meta física relativa a "Praças construídas" medida em "Unidade"				
2022	2023	2024	2025	Total
2,0000	2,0000	2,0000	2,0000	8,0000

Custo Estimado para a Ação do Programa				
2022	2023	2024	2025	Total
68.390,00	702.000,00	168.820,00	2.000,00	941.210,00

Programa:	0008 - Meio Ambiente e Bem Viver			✓ Inclusão Alteração
Ação:	1011 - Recomposição de mata ciliar			
Tipo:	Projeto			
Finalidade:	Preservação ambiental.			
Produto:	Mata ciliar recomposta			
Função:	18 - Gestão Ambiental	Subfunção:	451 - Infra-estrutura Urbana	
Un. Exec.	02.13.01 - GABINETE DO SECRETÁRIO DE MEIO AMBIENTE			

Meta física relativa a "Mata ciliar recomposta" medida em "Percentual"				
2022	2023	2024	2025	Total
100,0000	100,0000	100,0000	100,0000	400,0000

Custo Estimado para a Ação do Programa				
2022	2023	2024	2025	Total
1.000,00	1.015,00	1.030,23	1.045,68	4.090,91



Programa:	0008 - Meio Ambiente e Bem Viver			✓ Inclusão Alteração
Ação:	1012 - Recuperação e manutenção de áreas degradadas			
Tipo:	Projeto			
Finalidade:	Adequação da estrutura física.			
Produto:	Áreas degradadas recuperadas			
Função:	18 - Gestão Ambiental	Subfunção:	451 - Infra-estrutura Urbana	
Un. Exec.	02.13.01 - GABINETE DO SECRETÁRIO DE MEIO AMBIENTE			

Meta física relativa a "Áreas degradadas recuperadas" medida em "Percentual"				
2022	2023	2024	2025	Total
100,0000	100,0000	100,0000	100,0000	400,0000

Custo Estimado para a Ação do Programa				
2022	2023	2024	2025	Total
50.000,00	50.750,00	51.511,25	52.283,92	204.545,17

Programa:	0008 - Meio Ambiente e Bem Viver			✓ Inclusão Alteração
Ação:	1014 - Educação ambiental			
Tipo:	Projeto			
Finalidade:	Preservação ambiental.			
Produto:	Cursos de conscientização promovidos			
Função:	15 - Urbanismo	Subfunção:	451 - Infra-estrutura Urbana	
Un. Exec.	02.13.01 - GABINETE DO SECRETÁRIO DE MEIO AMBIENTE			

Meta física relativa a "Cursos de conscientização promovidos" medida em "Unidade"				
2022	2023	2024	2025	Total
31,0000	31,0000	31,0000	31,0000	124,0000

Custo Estimado para a Ação do Programa				
2022	2023	2024	2025	Total
25.000,00	25.000,00	25.375,00	25.000,00	100.375,00

Programa:	0008 - Meio Ambiente e Bem Viver			✓ Inclusão Alteração
Ação:	1018 - Implantação de parques			
Tipo:	Projeto			
Finalidade:	Adequação ambiental.			
Produto:	Parques implantados			
Função:	15 - Urbanismo	Subfunção:	451 - Infra-estrutura Urbana	
Un. Exec.	02.13.01 - GABINETE DO SECRETÁRIO DE MEIO AMBIENTE			

Meta física relativa a "Parques implantados" medida em "Unidade"				
2022	2023	2024	2025	Total
0,0000	2,0000	0,0000	0,0000	2,0000

Custo Estimado para a Ação do Programa				
2022	2023	2024	2025	Total
0,00	200.000,00	0,00	0,00	200.000,00



Programa:	0008 - Meio Ambiente e Bem Viver			✓ Inclusão Alteração
Ação:	1331 - Implantação do Abrigo Municipal de Animais			
Tipo:	Projeto			
Finalidade:	Implantar abrigo de animais			
Produto:	Abrigo			
Função:	15 - Urbanismo	Subfunção:	451 - Infra-estrutura Urbana	
Un. Exec.	02.13.01 - GABINETE DO SECRETÁRIO DE MEIO AMBIENTE			

Meta física relativa a "Abrigo" medida em "Percentual"				
2022	2023	2024	2025	Total
100,0000	0,0000	0,0000	0,0000	100,0000

Custo Estimado para a Ação do Programa				
2022	2023	2024	2025	Total
250.000,00	0,00	0,00	0,00	250.000,00

Programa:	0008 - Meio Ambiente e Bem Viver			✓ Inclusão Alteração
Ação:	1332 - Aquisição de veículos			
Tipo:	Projeto			
Finalidade:	Veículos para a Secretaria			
Produto:	Veículos adquiridos			
Função:	04 - Administração	Subfunção:	122 - Administração Geral	
Un. Exec.	02.13.01 - GABINETE DO SECRETÁRIO DE MEIO AMBIENTE			

Meta física relativa a "Veículos adquiridos" medida em "Unidade"				
2022	2023	2024	2025	Total
25,0000	0,0000	0,0000	0,0000	25,0000

Custo Estimado para a Ação do Programa				
2022	2023	2024	2025	Total
1.150.000,00	0,00	0,00	0,00	1.150.000,00

Programa:	0008 - Meio Ambiente e Bem Viver			✓ Inclusão Alteração
Ação:	1333 - Reforma da nova sede da SMAZU			
Tipo:	Projeto			
Finalidade:	Reformar o espaço			
Produto:	Espaço reformado			
Função:	04 - Administração	Subfunção:	122 - Administração Geral	
Un. Exec.	02.13.01 - GABINETE DO SECRETÁRIO DE MEIO AMBIENTE			

Meta física relativa a "Espaço reformado" medida em "Percentual"				
2022	2023	2024	2025	Total
100,0000	100,0000	0,0000	0,0000	200,0000

Custo Estimado para a Ação do Programa				
2022	2023	2024	2025	Total
3.000.000,00	3.000.000,00	0,00	0,00	6.000.000,00



Programa:	0008 - Meio Ambiente e Bem Viver			✓ Inclusão Alteração
Ação:	1334 - Implantação de LEVs			
Tipo:	Projeto			
Finalidade:	LEV implantado			
Produto:	LEV implantado			
Função:	18 - Gestão Ambiental	Subfunção:	451 - Infra-estrutura Urbana	
Un. Exec.	02.13.02 - FUNDO MUNICIPAL DE LIMPEZA PÚBLICA			

Meta física relativa a "LEV implantado" medida em "Percentual"				
2022	2023	2024	2025	Total
1,0000	1,0000	1,0000	0,0000	3,0000

Custo Estimado para a Ação do Programa				
2022	2023	2024	2025	Total
100.000,00	101.500,00	103.022,50	0,00	304.522,50

Programa:	0008 - Meio Ambiente e Bem Viver			✓ Inclusão Alteração
Ação:	1342 - Programa Requalifica Jacareí			
Tipo:	Projeto			
Finalidade:	Revitalização de áreas urbanas com a utilização de mão de obra de pessoas apenas.			
Produto:	Áreas urbanas revitalizadas			
Função:	15 - Urbanismo	Subfunção:	452 - Serviços Urbanos	
Un. Exec.	02.13.01 - GABINETE DO SECRETÁRIO DE MEIO AMBIENTE			

Meta física relativa a "Áreas urbanas revitalizadas" medida em "Percentual"				
2022	2023	2024	2025	Total
100,0000	100,0000	100,0000	100,0000	400,0000

Custo Estimado para a Ação do Programa				
2022	2023	2024	2025	Total
130.000,00	131.950,00	133.929,25	135.938,19	531.817,44

Programa:	0008 - Meio Ambiente e Bem Viver			✓ Inclusão Alteração
Ação:	2012 - Manutenção da frota			
Tipo:	Atividade			
Finalidade:	Custeio da frota da secretaria.			
Produto:	Veículos Mantidos			
Função:	15 - Urbanismo	Subfunção:	451 - Infra-estrutura Urbana	
Un. Exec.	02.13.01 - GABINETE DO SECRETÁRIO DE MEIO AMBIENTE			

Meta física relativa a "Veículos Mantidos" medida em "Percentual"				
2022	2023	2024	2025	Total
100,0000	100,0000	100,0000	100,0000	400,0000

Custo Estimado para a Ação do Programa				
2022	2023	2024	2025	Total
150.000,00	500.000,00	507.500,00	500.000,00	1.657.500,00



Programa:	0008 - Meio Ambiente e Bem Viver			✓ Inclusão Alteração
Ação:	2016 - Manutenção do Distrito de São Silvestre			
Tipo:	Atividade			
Finalidade:	Custeio de materiais para a manutenção da estrutura do distrito.			
Produto:	Serviços mantidos			
Função:	04 - Administração	Subfunção:	122 - Administração Geral	
Un. Exec.	02.13.04 - ADMINISTRAÇÃO REGIONAL DE DISTRITO DE SÃO SILVESTRE			

Meta física relativa a "Serviços mantidos" medida em "Percentual"				
2022	2023	2024	2025	Total
100,0000	100,0000	100,0000	100,0000	400,0000

Custo Estimado para a Ação do Programa				
2022	2023	2024	2025	Total
31.000,00	31.465,00	31.936,98	32.416,03	126.818,01

Programa:	0008 - Meio Ambiente e Bem Viver			✓ Inclusão Alteração
Ação:	2017 - Manutenção do Distrito do Parque Meia Lua			
Tipo:	Atividade			
Finalidade:	Custeio de materiais para a manutenção da estrutura do distrito.			
Produto:	Serviços mantidos			
Função:	04 - Administração	Subfunção:	122 - Administração Geral	
Un. Exec.	02.13.05 - ADMINISTRAÇÃO REGIONAL DO DISTRITO DO PQ. MEIA LUA			

Meta física relativa a "Serviços mantidos" medida em "Percentual"				
2022	2023	2024	2025	Total
100,0000	100,0000	100,0000	100,0000	400,0000

Custo Estimado para a Ação do Programa				
2022	2023	2024	2025	Total
31.000,00	31.465,00	31.936,98	32.416,03	126.818,01

Programa:	0008 - Meio Ambiente e Bem Viver			✓ Inclusão Alteração
Ação:	2020 - Folha de pagamento do Distrito de São Silvestre			
Tipo:	Atividade			
Finalidade:	Custeio de folha salarial.			
Produto:	Servidores beneficiados			
Função:	04 - Administração	Subfunção:	122 - Administração Geral	
Un. Exec.	02.13.04 - ADMINISTRAÇÃO REGIONAL DE DISTRITO DE SÃO SILVESTRE			

Meta física relativa a "Servidores beneficiados" medida em "Percentual"				
2022	2023	2024	2025	Total
100,0000	100,0000	100,0000	100,0000	400,0000

Custo Estimado para a Ação do Programa				
2022	2023	2024	2025	Total
649.306,08	721.058,08	824.209,42	914.857,68	3.109.431,26



Programa:	0008 - Meio Ambiente e Bem Viver			✓ Inclusão Alteração
Ação:	2021 - Folha de pagamento do Distrito do Parque Meia Lua			
Tipo:	Atividade			
Finalidade:	Custeio de folha salarial.			
Produto:	Servidores beneficiados			
Função:	04 - Administração	Subfunção:	122 - Administração Geral	
Un. Exec.	02.13.05 - ADMINISTRAÇÃO REGIONAL DO DISTRITO DO PQ. MEIA LUA			

Meta física relativa a "Servidores beneficiados" medida em "Percentual"				
2022	2023	2024	2025	Total
100,0000	100,0000	100,0000	100,0000	400,0000

Custo Estimado para a Ação do Programa				
2022	2023	2024	2025	Total
577.251,64	641.041,21	732.745,70	813.334,59	2.764.373,14

Programa:	0008 - Meio Ambiente e Bem Viver			✓ Inclusão Alteração
Ação:	2038 - Manutenção dos serviços administrativos			
Tipo:	Atividade			
Finalidade:	Custeio de materiais para manutenção da Secretaria.			
Produto:	Serviços mantidos			
Função:	04 - Administração	Subfunção:	122 - Administração Geral	
Un. Exec.	02.13.01 - GABINETE DO SECRETÁRIO DE MEIO AMBIENTE			

Meta física relativa a "Serviços mantidos" medida em "Percentual"				
2022	2023	2024	2025	Total
100,0000	100,0000	100,0000	100,0000	400,0000

Custo Estimado para a Ação do Programa				
2022	2023	2024	2025	Total
433.500,00	667.000,00	677.005,00	687.160,08	2.464.665,08

Programa:	0008 - Meio Ambiente e Bem Viver			✓ Inclusão Alteração
Ação:	2039 - Manutenção e revitalização de áreas públicas			
Tipo:	Atividade			
Finalidade:	Revitalização do ambiente urbano.			
Produto:	Áreas públicas mantidas			
Função:	15 - Urbanismo	Subfunção:	451 - Infra-estrutura Urbana	
Un. Exec.	02.13.01 - GABINETE DO SECRETÁRIO DE MEIO AMBIENTE			

Meta física relativa a "Áreas públicas mantidas" medida em "Percentual"				
2022	2023	2024	2025	Total
100,0000	100,0000	100,0000	100,0000	400,0000

Custo Estimado para a Ação do Programa				
2022	2023	2024	2025	Total
692.192,00	542.192,00	550.324,88	558.579,75	2.343.288,63



Programa:	0008 - Meio Ambiente e Bem Viver			✓ Inclusão Alteração
Ação:	2040 - Compensação ambiental - Termos de compromisso ambiental - TCRA			
Tipo:	Atividade			
Finalidade:	Preservação ambiental.			
Produto:	Mudas plantadas			
Função:	18 - Gestão Ambiental	Subfunção:	541 - Preservação e Conservação Ambiental	
Un. Exec.	02.13.01 - GABINETE DO SECRETÁRIO DE MEIO AMBIENTE			

Meta física relativa a "Mudas plantadas" medida em "Unidade"				
2022	2023	2024	2025	Total
41.830,0000	41.830,0000	41.830,0000	41.830,0000	167.320,0000

Custo Estimado para a Ação do Programa				
2022	2023	2024	2025	Total
883.000,00	614.000,00	372.000,00	10.000,00	1.879.000,00

Programa:	0008 - Meio Ambiente e Bem Viver			✓ Inclusão Alteração
Ação:	2041 - Manutenção dos parques			
Tipo:	Atividade			
Finalidade:	Manutenção de áreas públicas.			
Produto:	Parques mantidos			
Função:	15 - Urbanismo	Subfunção:	451 - Infra-estrutura Urbana	
Un. Exec.	02.13.01 - GABINETE DO SECRETÁRIO DE MEIO AMBIENTE			

Meta física relativa a "Parques mantidos" medida em "Percentual"				
2022	2023	2024	2025	Total
100,0000	100,0000	100,0000	100,0000	400,0000

Custo Estimado para a Ação do Programa				
2022	2023	2024	2025	Total
1.413.500,00	2.252.500,00	2.401.000,00	2.560.000,00	8.627.000,00

Programa:	0008 - Meio Ambiente e Bem Viver			✓ Inclusão Alteração
Ação:	2042 - Manutenção do Fundo Municipal de Limpeza Urbana			
Tipo:	Atividade			
Finalidade:	Coleta de lixo.			
Produto:	Lixo Urbano Coletado			
Função:	15 - Urbanismo	Subfunção:	451 - Infra-estrutura Urbana	
Un. Exec.	02.13.02 - FUNDO MUNICIPAL DE LIMPEZA PÚBLICA			

Meta física relativa a "Lixo Urbano Coletado" medida em "Percentual"				
2022	2023	2024	2025	Total
100,0000	100,0000	100,0000	100,0000	400,0000

Custo Estimado para a Ação do Programa				
2022	2023	2024	2025	Total
73.747.079,32	76.971.904,07	87.100.000,00	95.600.000,00	333.418.983,39



Programa:	0008 - Meio Ambiente e Bem Viver			✓ Inclusão Alteração
Ação:	2046 - Folha de pagamento da Secretaria de Meio Ambiente			
Tipo:	Atividade			
Finalidade:	Custeio de Folha Salarial.			
Produto:	Servidores beneficiados			
Função:	04 - Administração	Subfunção:	122 - Administração Geral	
Un. Exec.	02.13.01 - GABINETE DO SECRETÁRIO DE MEIO AMBIENTE			

Meta física relativa a "Servidores beneficiados" medida em "Percentual"				
2022	2023	2024	2025	Total
100,0000	100,0000	100,0000	100,0000	400,0000

Custo Estimado para a Ação do Programa				
2022	2023	2024	2025	Total
6.674.212,81	7.411.751,08	8.472.043,00	9.403.815,90	31.961.822,79

Programa:	0008 - Meio Ambiente e Bem Viver			✓ Inclusão Alteração
Ação:	2062 - Manutenção e conservação das estradas rurais			
Tipo:	Atividade			
Finalidade:	Melhoria na estrutura das regiões rurais.			
Produto:	Estradas conservadas			
Função:	15 - Urbanismo	Subfunção:	451 - Infra-estrutura Urbana	
Un. Exec.	02.13.03 - DEPARTAMENTO DE MANUTENÇÃO E CONSERVAÇÃO VIÁRIA			

Meta física relativa a "Estradas conservadas" medida em "Quilômetros"				
2022	2023	2024	2025	Total
50,0000	50,0000	50,0000	50,0000	200,0000

Custo Estimado para a Ação do Programa				
2022	2023	2024	2025	Total
3.049.000,00	3.211.500,00	3.384.112,50	5.568.839,19	15.213.451,69

Programa:	0008 - Meio Ambiente e Bem Viver			✓ Inclusão Alteração
Ação:	2090 - Manutenção do Depto. e Conservação Viária			
Tipo:	Atividade			
Finalidade:	Custeio de materiais para manutenção do departamento.			
Produto:	Serviços mantidos			
Função:	15 - Urbanismo	Subfunção:	451 - Infra-estrutura Urbana	
Un. Exec.	02.13.03 - DEPARTAMENTO DE MANUTENÇÃO E CONSERVAÇÃO VIÁRIA			

Meta física relativa a "Serviços mantidos" medida em "Percentual"				
2022	2023	2024	2025	Total
100,0000	100,0000	100,0000	100,0000	400,0000

Custo Estimado para a Ação do Programa				
2022	2023	2024	2025	Total
70.000,00	71.050,00	72.115,75	73.197,49	286.363,24



Programa:	0008 - Meio Ambiente e Bem Viver			✓ Inclusão Alteração
Ação:	2156 - Manutenção do Viveiro Municipal			
Tipo:	Atividade			
Finalidade:	Incentivo à preservação ambiental.			
Produto:	Viveiro mantido			
Função:	18 - Gestão Ambiental	Subfunção:	451 - Infra-estrutura Urbana	
Un. Exec.	02.13.01 - GABINETE DO SECRETÁRIO DE MEIO AMBIENTE			

Meta física relativa a "Viveiro mantido" medida em "Percentual"				
2022	2023	2024	2025	Total
100,0000	100,0000	100,0000	100,0000	400,0000

Custo Estimado para a Ação do Programa				
2022	2023	2024	2025	Total
85.000,00	26.000,00	26.390,00	26.785,85	164.175,85

Programa:	0008 - Meio Ambiente e Bem Viver			✓ Inclusão Alteração
Ação:	2234 - Despesa com bolsa auxílio a estagiários			
Tipo:	Atividade			
Finalidade:	Desenvolvimento profissional			
Produto:	Estagiários beneficiados			
Função:	04 - Administração	Subfunção:	122 - Administração Geral	
Un. Exec.	02.13.01 - GABINETE DO SECRETÁRIO DE MEIO AMBIENTE			

Meta física relativa a "Estagiários beneficiados" medida em "Percentual"				
2022	2023	2024	2025	Total
100,0000	100,0000	100,0000	100,0000	400,0000

Custo Estimado para a Ação do Programa				
2022	2023	2024	2025	Total
103.924,00	109.500,00	114.500,00	120.500,00	448.424,00

Programa:	0008 - Meio Ambiente e Bem Viver			✓ Inclusão Alteração
Ação:	2316 - Manutenção do Fundo Municipal de Meio Ambiente			
Tipo:	Atividade			
Finalidade:	Manter o Fundo Municipal de Meio Ambiente			
Produto:	Fundo Municipal de Meio Ambiente mantido			
Função:	18 - Gestão Ambiental	Subfunção:	451 - Infra-estrutura Urbana	
Un. Exec.	02.13.01 - GABINETE DO SECRETÁRIO DE MEIO AMBIENTE			

Meta física relativa a "Fundo Municipal de Meio Ambiente mantido" medida em "Percentual"				
2022	2023	2024	2025	Total
100,0000	100,0000	100,0000	100,0000	400,0000

Custo Estimado para a Ação do Programa				
2022	2023	2024	2025	Total
104.000,00	105.560,00	107.143,40	108.750,55	425.453,95



Programa:	0008 - Meio Ambiente e Bem Viver			✓ Inclusão Alteração
Ação:	2317 - Implantação do Plano Municipal de Manejo de Animais			
Tipo:	Atividade			
Finalidade:	Melhoria na política sanitária			
Produto:	Plano Municipal de Manejo de Animais implantado			
Função:	18 - Gestão Ambiental	Subfunção:	451 - Infra-estrutura Urbana	
Un. Exec.	02.13.01 - GABINETE DO SECRETÁRIO DE MEIO AMBIENTE			

Meta física relativa a " Plano Municipal de Manejo de Animais implantado" medida em "Percentual"				
2022	2023	2024	2025	Total
70,0000	70,0000	70,0000	70,0000	280,0000

Custo Estimado para a Ação do Programa				
2022	2023	2024	2025	Total
460.000,00	724.000,00	750.500,00	778.500,00	2.713.000,00

Programa:	0008 - Meio Ambiente e Bem Viver			✓ Inclusão Alteração
Ação:	2399 - Manutenção Administração Regional Dom Pedro I			
Tipo:	Atividade			
Finalidade:	Serviços administrativos e suporte			
Produto:	Suporte oferecido			
Função:	04 - Administração	Subfunção:	122 - Administração Geral	
Un. Exec.	02.13.07 - ADMINISTRAÇÃO REGIONAL DOM PEDRO I			

Meta física relativa a "Suporte oferecido" medida em "Percentual"				
2022	2023	2024	2025	Total
100,0000	100,0000	100,0000	100,0000	400,0000

Custo Estimado para a Ação do Programa				
2022	2023	2024	2025	Total
31.000,00	31.465,00	31.936,98	32.416,03	126.818,01

Programa:	0008 - Meio Ambiente e Bem Viver			✓ Inclusão Alteração
Ação:	2400 - Manutenção Administração Regional Nilo Máximo			
Tipo:	Atividade			
Finalidade:	Manutenção de serviços administrativos e suporte			
Produto:	Suporte oferecido			
Função:	04 - Administração	Subfunção:	122 - Administração Geral	
Un. Exec.	02.13.08 - ADMINISTRAÇÃO REGIONAL NILO MÁXIMO			

Meta física relativa a "Suporte oferecido" medida em "Percentual"				
2022	2023	2024	2025	Total
100,0000	100,0000	100,0000	100,0000	400,0000

Custo Estimado para a Ação do Programa				
2022	2023	2024	2025	Total
31.000,00	31.465,00	31.936,98	32.416,03	126.818,01



Programa: 0008 - Meio Ambiente e Bem Viver	✓ Inclusão Alteração
Ação: 2404 - Folha de pagamento da regional Dom Pedro I	
Tipo: Atividade	
Finalidade: Folha de pagamento	
Produto: Servidores Beneficiados	
Função: 04 - Administração	Subfunção: 122 - Administração Geral
Un. Exec. 02.13.07 - ADMINISTRAÇÃO REGIONAL DOM PEDRO I	

Meta física relativa a "Servidores Beneficiados" medida em "Percentual"				
2022	2023	2024	2025	Total
100,0000	100,0000	100,0000	100,0000	400,0000

Custo Estimado para a Ação do Programa				
2022	2023	2024	2025	Total
359.163,48	398.853,07	455.911,21	506.053,27	1.719.981,03

Programa: 0008 - Meio Ambiente e Bem Viver	✓ Inclusão Alteração
Ação: 2448 - Folha de pagamento do Distrito Nilo Máximo	
Tipo: Atividade	
Finalidade: Suprir folha	
Produto: Suprir folha	
Função: 04 - Administração	Subfunção: 122 - Administração Geral
Un. Exec. 02.13.08 - ADMINISTRAÇÃO REGIONAL NILO MÁXIMO	

Meta física relativa a "Suprir folha" medida em "Percentual"				
2022	2023	2024	2025	Total
100,0000	100,0000	100,0000	100,0000	400,0000

Custo Estimado para a Ação do Programa				
2022	2023	2024	2025	Total
248.734,65	276.221,24	315.736,17	350.461,52	1.191.153,58

Programa: 0008 - Meio Ambiente e Bem Viver	✓ Inclusão Alteração
Ação: 2458 - Manutenção e conservação das vias municipais	
Tipo: Atividade	
Finalidade: Manter e conservar as vias do município de Jacareí	
Produto: Vias municipais conservadas	
Função: 15 - Urbanismo	Subfunção: 452 - Serviços Urbanos
Un. Exec. 02.13.02 - FUNDO MUNICIPAL DE LIMPEZA PÚBLICA	

Meta física relativa a "Vias municipais conservadas" medida em "Percentual"				
2022	2023	2024	2025	Total
100,0000	100,0000	100,0000	100,0000	400,0000

Custo Estimado para a Ação do Programa				
2022	2023	2024	2025	Total
100.000,00	101.500,00	103.022,50	104.567,84	409.090,34



Programa:	0009 - Segurança Pública, construindo a cidadania			✓ Inclusão Alteração
Ação:	1027 - Aquisição e manutenção de viaturas			
Tipo:	Projeto			
Finalidade:	Proteção e segurança pública.			
Produto:	Viaturas adquiridas e mantidas			
Função:	06 - Segurança Pública	Subfunção:	181 - Policiamento	
Un. Exec.	02.14.01 - GABINETE DO SECRETÁRIO DE SEGURANÇA E DEFESA DO CIDADÃO			

Meta física relativa a "Viaturas adquiridas e mantidas" medida em "Unidade"				
2022	2023	2024	2025	Total
100,0000	100,0000	100,0000	100,0000	400,0000

Custo Estimado para a Ação do Programa				
2022	2023	2024	2025	Total
830.500,00	894.500,00	989.940,00	1.066.906,40	3.781.846,40

Programa:	0009 - Segurança Pública, construindo a cidadania			✓ Inclusão Alteração
Ação:	1028 - Aquisição de armamentos e munições			
Tipo:	Projeto			
Finalidade:	Proteção e segurança pública.			
Produto:	Cartuchos adquiridos			
Função:	06 - Segurança Pública	Subfunção:	181 - Policiamento	
Un. Exec.	02.14.01 - GABINETE DO SECRETÁRIO DE SEGURANÇA E DEFESA DO CIDADÃO			

Meta física relativa a "Cartuchos adquiridos" medida em "Unidade"				
2022	2023	2024	2025	Total
100,0000	100,0000	100,0000	100,0000	400,0000

Custo Estimado para a Ação do Programa				
2022	2023	2024	2025	Total
210.500,00	90.500,00	170.500,00	70.500,00	542.000,00

Programa:	0009 - Segurança Pública, construindo a cidadania			✓ Inclusão Alteração
Ação:	1029 - Aquisição de equipamentos de informática			
Tipo:	Projeto			
Finalidade:	Melhoria nos sistemas.			
Produto:	Equipamentos de informática adquiridos			
Função:	06 - Segurança Pública	Subfunção:	183 - Informação e Inteligência	
Un. Exec.	02.14.01 - GABINETE DO SECRETÁRIO DE SEGURANÇA E DEFESA DO CIDADÃO			

Meta física relativa a "Equipamentos de informática adquiridos" medida em "Unidade"				
2022	2023	2024	2025	Total
100,0000	100,0000	100,0000	100,0000	400,0000

Custo Estimado para a Ação do Programa				
2022	2023	2024	2025	Total
10.000,00	10.600,00	11.236,00	11.910,16	43.746,16



Programa:	0009 - Segurança Pública, construindo a cidadania			✓ Inclusão Alteração
Ação:	1030 - Reforma do prédio da Guarda Civil			
Tipo:	Projeto			
Finalidade:	Adequação na estrutura física.			
Produto:	Prédio da Guarda Civil reformado			
Função:	06 - Segurança Pública	Subfunção:	181 - Policiamento	
Un. Exec.	02.14.01 - GABINETE DO SECRETÁRIO DE SEGURANÇA E DEFESA DO CIDADÃO			

Meta física relativa a "Prédio da Guarda Civil reformado" medida em "Percentual"				
2022	2023	2024	2025	Total
100,0000	100,0000	100,0000	100,0000	400,0000

Custo Estimado para a Ação do Programa				
2022	2023	2024	2025	Total
90.000,00	90.000,00	40.000,00	40.000,00	260.000,00

Programa:	0009 - Segurança Pública, construindo a cidadania			✓ Inclusão Alteração
Ação:	1031 - Reaparelhagem e capacitação da Defesa Civil			
Tipo:	Projeto			
Finalidade:	Prevenção a incidentes.			
Produto:	Defesa Civil reaparelhada e capacitada			
Função:	06 - Segurança Pública	Subfunção:	182 - Defesa Civil	
Un. Exec.	02.14.01 - GABINETE DO SECRETÁRIO DE SEGURANÇA E DEFESA DO CIDADÃO			

Meta física relativa a "Defesa Civil reaparelhada e capacitada" medida em "Percentual"				
2022	2023	2024	2025	Total
100,0000	100,0000	100,0000	100,0000	400,0000

Custo Estimado para a Ação do Programa				
2022	2023	2024	2025	Total
32.000,00	33.920,00	35.955,20	38.112,51	139.987,71

Programa:	0009 - Segurança Pública, construindo a cidadania			✓ Inclusão Alteração
Ação:	1133 - Modernização e capacitação da Guarda Civil			
Tipo:	Projeto			
Finalidade:	Segurança Pública.			
Produto:	Guardas capacitados			
Função:	06 - Segurança Pública	Subfunção:	182 - Defesa Civil	
Un. Exec.	02.14.01 - GABINETE DO SECRETÁRIO DE SEGURANÇA E DEFESA DO CIDADÃO			

Meta física relativa a "Guardas capacitados" medida em "Percentual"				
2022	2023	2024	2025	Total
100,0000	100,0000	100,0000	100,0000	400,0000

Custo Estimado para a Ação do Programa				
2022	2023	2024	2025	Total
64.000,00	109.840,00	68.730,40	117.374,22	359.944,62



Programa:	0009 - Segurança Pública, construindo a cidadania			✓ Inclusão Alteração
Ação:	1171 - Reaparelhagem e capacitação da Fiscalização e Postura			
Tipo:	Projeto			
Finalidade:	Reaparelhar e capacitar a Fiscalização e Postura			
Produto:	Reaparelhagem e capacitação realizados			
Função:	06 - Segurança Pública	Subfunção:	181 - Policiamento	
Un. Exec.	02.14.01 - GABINETE DO SECRETÁRIO DE SEGURANÇA E DEFESA DO CIDADÃO			

Meta física relativa a "Reaparelhagem e capacitação realizados" medida em "Percentual"				
2022	2023	2024	2025	Total
100,0000	100,0000	100,0000	100,0000	400,0000

Custo Estimado para a Ação do Programa				
2022	2023	2024	2025	Total
7.000,00	4.000,00	4.180,00	4.370,80	19.550,80

Programa:	0009 - Segurança Pública, construindo a cidadania			✓ Inclusão Alteração
Ação:	2008 - Manutenção da Junta de Serviço Militar			
Tipo:	Atividade			
Finalidade:	Segurança Nacional.			
Produto:	Serviços mantidos			
Função:	06 - Segurança Pública	Subfunção:	181 - Policiamento	
Un. Exec.	02.14.01 - GABINETE DO SECRETÁRIO DE SEGURANÇA E DEFESA DO CIDADÃO			

Meta física relativa a "Serviços mantidos" medida em "Percentual"				
2022	2023	2024	2025	Total
100,0000	100,0000	100,0000	100,0000	400,0000

Custo Estimado para a Ação do Programa				
2022	2023	2024	2025	Total
3.000,00	3.000,00	3.000,00	3.000,00	12.000,00

Programa:	0009 - Segurança Pública, construindo a cidadania			✓ Inclusão Alteração
Ação:	2009 - Manutenção do Tiro de Guerra			
Tipo:	Atividade			
Finalidade:	Segurança Nacional.			
Produto:	Serviços mantidos			
Função:	06 - Segurança Pública	Subfunção:	181 - Policiamento	
Un. Exec.	02.14.01 - GABINETE DO SECRETÁRIO DE SEGURANÇA E DEFESA DO CIDADÃO			

Meta física relativa a "Serviços mantidos" medida em "Percentual"				
2022	2023	2024	2025	Total
100,0000	100,0000	100,0000	100,0000	400,0000

Custo Estimado para a Ação do Programa				
2022	2023	2024	2025	Total
24.000,00	25.200,00	26.472,00	27.820,32	103.492,32



Programa:	0009 - Segurança Pública, construindo a cidadania			✓ Inclusão Alteração
Ação:	2010 - Manutenção do Corpo de Bombeiros			
Tipo:	Atividade			
Finalidade:	Prevenção e minimização de incidentes.			
Produto:	Serviços mantidos			
Função:	06 - Segurança Pública	Subfunção:	181 - Policiamento	
Un. Exec.	02.14.01 - GABINETE DO SECRETÁRIO DE SEGURANÇA E DEFESA DO CIDADÃO			

Meta física relativa a "Serviços mantidos" medida em "Percentual"				
2022	2023	2024	2025	Total
100,0000	100,0000	100,0000	100,0000	400,0000

Custo Estimado para a Ação do Programa				
2022	2023	2024	2025	Total
472.000,00	500.320,00	657.079,20	696.503,95	2.325.903,15

Programa:	0009 - Segurança Pública, construindo a cidadania			✓ Inclusão Alteração
Ação:	2011 - Manutenção do Fundo Municipal de Defesa Civil			
Tipo:	Atividade			
Finalidade:	Prevenção e minimização de incidentes.			
Produto:	Serviços mantidos			
Função:	06 - Segurança Pública	Subfunção:	182 - Defesa Civil	
Un. Exec.	02.14.01 - GABINETE DO SECRETÁRIO DE SEGURANÇA E DEFESA DO CIDADÃO			

Meta física relativa a "Serviços mantidos" medida em "Percentual"				
2022	2023	2024	2025	Total
100,0000	100,0000	100,0000	100,0000	400,0000

Custo Estimado para a Ação do Programa				
2022	2023	2024	2025	Total
17.000,00	7.000,00	7.300,00	7.618,00	38.918,00

Programa:	0009 - Segurança Pública, construindo a cidadania			✓ Inclusão Alteração
Ação:	2012 - Manutenção da frota			
Tipo:	Atividade			
Finalidade:	Custeio da frota da secretaria.			
Produto:	Veículos Mantidos			
Função:	06 - Segurança Pública	Subfunção:	181 - Policiamento	
Un. Exec.	02.14.01 - GABINETE DO SECRETÁRIO DE SEGURANÇA E DEFESA DO CIDADÃO			

Meta física relativa a "Veículos Mantidos" medida em "Percentual"				
2022	2023	2024	2025	Total
0,0000	0,0000	0,0000	0,0000	0,0000

Custo Estimado para a Ação do Programa				
2022	2023	2024	2025	Total
0,00	0,00	0,00	0,00	0,00



Programa:	0009 - Segurança Pública, construindo a cidadania			✓ Inclusão Alteração
Ação:	2133 - Ampliação do projeto semeadores da paz			
Tipo:	Atividade			
Finalidade:	Segurança pública e educação.			
Produto:	Projetos realizados			
Função:	06 - Segurança Pública	Subfunção:	181 - Policiamento	
Un. Exec.	02.14.01 - GABINETE DO SECRETÁRIO DE SEGURANÇA E DEFESA DO CIDADÃO			

Meta física relativa a "Projetos realizados" medida em "Unidade"				
2022	2023	2024	2025	Total
100,0000	100,0000	100,0000	100,0000	400,0000

Custo Estimado para a Ação do Programa				
2022	2023	2024	2025	Total
14.000,00	14.840,00	15.730,40	16.674,22	61.244,62

Programa:	0009 - Segurança Pública, construindo a cidadania			✓ Inclusão Alteração
Ação:	2134 - Ampliação do programa ronda escolar			
Tipo:	Atividade			
Finalidade:	Segurança pública.			
Produto:	Escolas atendidas			
Função:	06 - Segurança Pública	Subfunção:	181 - Policiamento	
Un. Exec.	02.14.01 - GABINETE DO SECRETÁRIO DE SEGURANÇA E DEFESA DO CIDADÃO			

Meta física relativa a "Escolas atendidas" medida em "Percentual"				
2022	2023	2024	2025	Total
100,0000	100,0000	100,0000	100,0000	400,0000

Custo Estimado para a Ação do Programa				
2022	2023	2024	2025	Total
24.500,00	25.970,00	27.528,21	29.179,90	107.178,11

Programa:	0009 - Segurança Pública, construindo a cidadania			✓ Inclusão Alteração
Ação:	2135 - Renovação de equipamentos e uniformes			
Tipo:	Atividade			
Finalidade:	Segurança Pública			
Produto:	Conjunto de equipamentos e uniformes renovados			
Função:	06 - Segurança Pública	Subfunção:	181 - Policiamento	
Un. Exec.	02.14.01 - GABINETE DO SECRETÁRIO DE SEGURANÇA E DEFESA DO CIDADÃO			

Meta física relativa a "Conjunto de equipamentos e uniformes renovados" medida em "Unidade"				
2022	2023	2024	2025	Total
100,0000	100,0000	100,0000	100,0000	400,0000

Custo Estimado para a Ação do Programa				
2022	2023	2024	2025	Total
90.500,00	30.500,00	101.300,00	30.500,00	252.800,00



Programa:	0009 - Segurança Pública, construindo a cidadania			✓ Inclusão Alteração
Ação:	2136 - Manutenção dos serviços administrativos da SSDC			
Tipo:	Atividade			
Finalidade:	Custeio com materiais para manutenção.			
Produto:	Serviços administrativos mantidos			
Função:	04 - Administração	Subfunção:	122 - Administração Geral	
Un. Exec.	02.14.01 - GABINETE DO SECRETÁRIO DE SEGURANÇA E DEFESA DO CIDADÃO			

Meta física relativa a "Serviços administrativos mantidos" medida em "Percentual"				
2022	2023	2024	2025	Total
100,0000	100,0000	100,0000	100,0000	400,0000

Custo Estimado para a Ação do Programa				
2022	2023	2024	2025	Total
46.000,00	48.760,00	51.685,60	54.786,74	201.232,34

Programa:	0009 - Segurança Pública, construindo a cidadania			✓ Inclusão Alteração
Ação:	2137 - Manutenção do Departamento de Assuntos da Cidadania			
Tipo:	Atividade			
Finalidade:	Cidadania.			
Produto:	Departamento de Assuntos da Cidadania mantidos			
Função:	14 - Direitos da Cidadania	Subfunção:	125 - Normatização e Fiscalização	
Un. Exec.	02.14.02 - DEPARTAMENTO DE ASSUNTOS DA CIDADANIA			

Meta física relativa a "Departamento de Assuntos da Cidadania mantidos" medida em "Percentual"				
2022	2023	2024	2025	Total
100,0000	100,0000	100,0000	100,0000	400,0000

Custo Estimado para a Ação do Programa				
2022	2023	2024	2025	Total
55.000,00	55.300,00	55.618,00	55.955,08	221.873,08

Programa:	0009 - Segurança Pública, construindo a cidadania			✓ Inclusão Alteração
Ação:	2139 - Folha de pagamento da Secretaria de Segurança e Defesa do Cidadão			
Tipo:	Atividade			
Finalidade:	Custeio com folha salarial.			
Produto:	Servidores beneficiados			
Função:	04 - Administração	Subfunção:	122 - Administração Geral	
Un. Exec.	02.14.01 - GABINETE DO SECRETÁRIO DE SEGURANÇA E DEFESA DO CIDADÃO			

Meta física relativa a "Servidores beneficiados" medida em "Percentual"				
2022	2023	2024	2025	Total
100,0000	100,0000	100,0000	100,0000	400,0000

Custo Estimado para a Ação do Programa				
2022	2023	2024	2025	Total
18.397.546,62	20.430.579,57	23.353.286,80	25.921.729,84	88.103.142,83



Programa:	0009 - Segurança Pública, construindo a cidadania			✓ Inclusão Alteração
Ação:	2234 - Despesa com bolsa auxílio a estagiários			
Tipo:	Atividade			
Finalidade:	Desenvolvimento profissional			
Produto:	Estagiários beneficiados			
Função:	04 - Administração	Subfunção:	122 - Administração Geral	
Un. Exec.	02.14.01 - GABINETE DO SECRETÁRIO DE SEGURANÇA E DEFESA DO CIDADÃO			

Meta física relativa a "Estagiários beneficiados" medida em "Percentual"				
2022	2023	2024	2025	Total
100,0000	100,0000	100,0000	100,0000	400,0000

Custo Estimado para a Ação do Programa				
2022	2023	2024	2025	Total
97.440,00	103.417,10	109.760,84	116.493,72	427.111,66

Programa:	0009 - Segurança Pública, construindo a cidadania			✓ Inclusão Alteração
Ação:	2318 - Manutenção dos serviços de fiscalização e postura			
Tipo:	Atividade			
Finalidade:	Melhoria na segurança pública			
Produto:	Serviços de fiscalização e postura mantidos			
Função:	06 - Segurança Pública	Subfunção:	181 - Policiamento	
Un. Exec.	02.14.01 - GABINETE DO SECRETÁRIO DE SEGURANÇA E DEFESA DO CIDADÃO			

Meta física relativa a "Serviços de fiscalização e postura mantidos" medida em "Percentual"				
2022	2023	2024	2025	Total
0,0000	0,0000	0,0000	0,0000	0,0000

Custo Estimado para a Ação do Programa				
2022	2023	2024	2025	Total
0,00	0,00	0,00	0,00	0,00

Programa:	0009 - Segurança Pública, construindo a cidadania			✓ Inclusão Alteração
Ação:	2457 - Manutenção e Expansão do COI			
Tipo:	Atividade			
Finalidade:	Manter o funcionamento e viabilizar a expansão do Centro de Operações Integradas - COI			
Produto:	Serviço de Segurança ofertado à população			
Função:	06 - Segurança Pública	Subfunção:	183 - Informação e Inteligência	
Un. Exec.	02.14.01 - GABINETE DO SECRETÁRIO DE SEGURANÇA E DEFESA DO CIDADÃO			

Meta física relativa a "Serviço de Segurança ofertado à população" medida em "Percentual"				
2022	2023	2024	2025	Total
100,0000	100,0000	100,0000	100,0000	400,0000

Custo Estimado para a Ação do Programa				
2022	2023	2024	2025	Total
600.000,00	875.400,00	381.124,00	387.191,44	2.243.715,44



Programa:	0010 - Esporte e Qualidade de Vida para Todos			✓ Inclusão Alteração
Ação:	1071 - Construção, reforma e/ou ampliação de espaço esportivo			
Tipo:	Projeto			
Finalidade:	Adequação de estrutura física.			
Produto:	Espaço esportivo construído			
Função:	27 - Desporto e Lazer	Subfunção:	812 - Desporto Comunitário	
Un. Exec.	02.15.01 - GABINETE DO SECRETÁRIO DE ESPORTES E RECREAÇÃO			

Meta física relativa a "Espaço esportivo construído" medida em "Percentual"				
2022	2023	2024	2025	Total
25,0000	25,0000	25,0000	25,0000	100,0000

Custo Estimado para a Ação do Programa				
2022	2023	2024	2025	Total
450.000,00	450.000,00	456.750,00	463.601,25	1.820.351,25

Programa:	0010 - Esporte e Qualidade de Vida para Todos			✓ Inclusão Alteração
Ação:	1072 - Implantação, reforma e ampliação de academias			
Tipo:	Projeto			
Finalidade:	Incentivo à atividade esportiva.			
Produto:	Academias implantadas			
Função:	27 - Desporto e Lazer	Subfunção:	812 - Desporto Comunitário	
Un. Exec.	02.15.01 - GABINETE DO SECRETÁRIO DE ESPORTES E RECREAÇÃO			

Meta física relativa a "Academias implantadas" medida em "Unidade"				
2022	2023	2024	2025	Total
8,0000	8,0000	8,0000	8,0000	32,0000

Custo Estimado para a Ação do Programa				
2022	2023	2024	2025	Total
216.000,00	219.240,00	222.528,60	225.866,52	883.635,12

Programa:	0010 - Esporte e Qualidade de Vida para Todos			✓ Inclusão Alteração
Ação:	1155 - Construção, reforma e ampliação de Centro de Treinamento de Rugby			
Tipo:	Projeto			
Finalidade:	Adequação em estrutura esportiva.			
Produto:	Construção			
Função:	27 - Desporto e Lazer	Subfunção:	812 - Desporto Comunitário	
Un. Exec.	02.15.01 - GABINETE DO SECRETÁRIO DE ESPORTES E RECREAÇÃO			

Meta física relativa a "Construção" medida em "Percentual"				
2022	2023	2024	2025	Total
0,0000	0,0000	0,0000	0,0000	0,0000

Custo Estimado para a Ação do Programa				
2022	2023	2024	2025	Total
0,00	0,00	0,00	0,00	0,00



Programa:	0010 - Esporte e Qualidade de Vida para Todos			✓ Inclusão Alteração
Ação:	1301 - Construção e Reforma de Campos de Futebol nos Bairros			
Tipo:	Projeto			
Finalidade:	Contruir e reformar campos de futebol nos bairros			
Produto:	Campos de futebol reformados			
Função:	27 - Desporto e Lazer	Subfunção:	812 - Desporto Comunitário	
Un. Exec.	02.15.01 - GABINETE DO SECRETÁRIO DE ESPORTES E RECREAÇÃO			

Meta física relativa a "Campos de futebol reformados" medida em "Quantidade"				
2022	2023	2024	2025	Total
70,0000	70,0000	70,0000	70,0000	280,0000

Custo Estimado para a Ação do Programa				
2022	2023	2024	2025	Total
450.000,00	456.750,00	463.601,25	470.555,27	1.840.906,52

Programa:	0010 - Esporte e Qualidade de Vida para Todos			✓ Inclusão Alteração
Ação:	2012 - Manutenção da frota			
Tipo:	Atividade			
Finalidade:	Custeio da frota da secretaria.			
Produto:	Veículos Mantidos			
Função:	04 - Administração	Subfunção:	122 - Administração Geral	
Un. Exec.	02.15.01 - GABINETE DO SECRETÁRIO DE ESPORTES E RECREAÇÃO			

Meta física relativa a "Veículos Mantidos" medida em "Percentual"				
2022	2023	2024	2025	Total
100,0000	100,0000	100,0000	100,0000	400,0000

Custo Estimado para a Ação do Programa				
2022	2023	2024	2025	Total
2.000,00	2.030,00	2.060,45	2.091,36	8.181,81

Programa:	0010 - Esporte e Qualidade de Vida para Todos			✓ Inclusão Alteração
Ação:	2168 - Manutenção da LIFE e FADENP			
Tipo:	Atividade			
Finalidade:	Manutenção de projetos esportivos			
Produto:	Número de convênios assinados			
Função:	27 - Desporto e Lazer	Subfunção:	812 - Desporto Comunitário	
Un. Exec.	02.15.01 - GABINETE DO SECRETÁRIO DE ESPORTES E RECREAÇÃO			

Meta física relativa a "Número de convênios assinados" medida em "Unidade"				
2022	2023	2024	2025	Total
22,0000	22,0000	22,0000	22,0000	88,0000

Custo Estimado para a Ação do Programa				
2022	2023	2024	2025	Total
800.100,00	812.101,50	824.283,02	836.647,27	3.273.131,79



Programa:	0010 - Esporte e Qualidade de Vida para Todos			✓ Inclusão Alteração
Ação:	2170 - Manutenção dos serviços administrativos da Secretaria de Esportes e Recreação			
Tipo:	Atividade			
Finalidade:	Custeio com manutenção dos serviços da Secretaria.			
Produto:	Serviços mantidos			
Função:	04 - Administração	Subfunção:	122 - Administração Geral	
Un. Exec.	02.15.01 - GABINETE DO SECRETÁRIO DE ESPORTES E RECREAÇÃO			

Meta física relativa a "Serviços mantidos" medida em "Percentual"				
2022	2023	2024	2025	Total
100,0000	100,0000	100,0000	100,0000	400,0000

Custo Estimado para a Ação do Programa				
2022	2023	2024	2025	Total
711.000,00	877.000,00	1.921.000,00	2.271.590,81	5.780.590,81

Programa:	0010 - Esporte e Qualidade de Vida para Todos			✓ Inclusão Alteração
Ação:	2171 - Despesas com eventos esportivos			
Tipo:	Atividade			
Finalidade:	Fornecer eventos esportivos.			
Produto:	Serviços mantidos			
Função:	27 - Desporto e Lazer	Subfunção:	812 - Desporto Comunitário	
Un. Exec.	02.15.01 - GABINETE DO SECRETÁRIO DE ESPORTES E RECREAÇÃO			

Meta física relativa a "Serviços mantidos" medida em "Percentual"				
2022	2023	2024	2025	Total
100,0000	100,0000	100,0000	100,0000	400,0000

Custo Estimado para a Ação do Programa				
2022	2023	2024	2025	Total
162.046,51	171.046,51	182.046,51	194.046,51	709.186,04

Programa:	0010 - Esporte e Qualidade de Vida para Todos			✓ Inclusão Alteração
Ação:	2172 - Atendimento esportivo e recreativo para PCD			
Tipo:	Atividade			
Finalidade:	Atendimento à população			
Produto:	Número de modalidade voltadas a pessoas com deficiência implantadas			
Função:	27 - Desporto e Lazer	Subfunção:	812 - Desporto Comunitário	
Un. Exec.	02.15.01 - GABINETE DO SECRETÁRIO DE ESPORTES E RECREAÇÃO			

Meta física relativa a "Número de modalidade voltadas a pessoas com deficiência implantadas" medida em "Unidade"				
2022	2023	2024	2025	Total
3,0000	3,0000	3,0000	3,0000	12,0000

Custo Estimado para a Ação do Programa				
2022	2023	2024	2025	Total
18.000,00	18.270,00	18.544,05	18.822,21	73.636,26



Programa:	0010 - Esporte e Qualidade de Vida para Todos			✓ Inclusão Alteração
Ação:	2173 - Locação com clubes para prática esportiva			
Tipo:	Atividade			
Finalidade:	Incentivo à prática esportiva.			
Produto:	Clube locado			
Função:	27 - Desporto e Lazer	Subfunção:	812 - Desporto Comunitário	
Un. Exec.	02.15.01 - GABINETE DO SECRETÁRIO DE ESPORTES E RECREAÇÃO			

Meta física relativa a "Clube locado" medida em "Unidade"				
2022	2023	2024	2025	Total
1,0000	1,0000	1,0000	1,0000	4,0000

Custo Estimado para a Ação do Programa				
2022	2023	2024	2025	Total
500,00	507,50	515,11	522,84	2.045,45

Programa:	0010 - Esporte e Qualidade de Vida para Todos			✓ Inclusão Alteração
Ação:	2174 - Manutenção de projetos esportivos			
Tipo:	Atividade			
Finalidade:	Incentivo à prática esportiva.			
Produto:	Serviços mantidos			
Função:	27 - Desporto e Lazer	Subfunção:	812 - Desporto Comunitário	
Un. Exec.	02.15.01 - GABINETE DO SECRETÁRIO DE ESPORTES E RECREAÇÃO			

Meta física relativa a "Serviços mantidos" medida em "Percentual"				
2022	2023	2024	2025	Total
100,0000	100,0000	100,0000	100,0000	400,0000

Custo Estimado para a Ação do Programa				
2022	2023	2024	2025	Total
1.400,00	1.421,00	1.442,32	1.463,95	5.727,27

Programa:	0010 - Esporte e Qualidade de Vida para Todos			✓ Inclusão Alteração
Ação:	2175 - Folha de pagamento da Secretaria de Esportes e Recreação			
Tipo:	Atividade			
Finalidade:	Custeio com folha salarial.			
Produto:	Servidores beneficiados			
Função:	04 - Administração	Subfunção:	122 - Administração Geral	
Un. Exec.	02.15.01 - GABINETE DO SECRETÁRIO DE ESPORTES E RECREAÇÃO			

Meta física relativa a "Servidores beneficiados" medida em "Percentual"				
2022	2023	2024	2025	Total
100,0000	100,0000	100,0000	100,0000	400,0000

Custo Estimado para a Ação do Programa				
2022	2023	2024	2025	Total
4.262.883,64	4.733.956,39	5.411.175,00	6.006.307,27	20.414.322,30



Programa:	0010 - Esporte e Qualidade de Vida para Todos			✓ Inclusão Alteração
Ação:	2234 - Despesa com bolsa auxílio a estagiários			
Tipo:	Atividade			
Finalidade:	Desenvolvimento profissional			
Produto:	Estagiários beneficiados			
Função:	04 - Administração	Subfunção:	122 - Administração Geral	
Un. Exec.	02.15.01 - GABINETE DO SECRETÁRIO DE ESPORTES E RECREAÇÃO			

Meta física relativa a "Estagiários beneficiados" medida em "Percentual"				
2022	2023	2024	2025	Total
100,0000	100,0000	100,0000	100,0000	400,0000

Custo Estimado para a Ação do Programa				
2022	2023	2024	2025	Total
50.000,00	80.000,00	81.200,00	82.418,00	293.618,00

Programa:	0010 - Esporte e Qualidade de Vida para Todos			✓ Inclusão Alteração
Ação:	2283 - Subvenção com ligas e associações			
Tipo:	Atividade			
Finalidade:	Prática esportiva			
Produto:	Ligas e associações subvencionadas			
Função:	27 - Desporto e Lazer	Subfunção:	812 - Desporto Comunitário	
Un. Exec.	02.15.01 - GABINETE DO SECRETÁRIO DE ESPORTES E RECREAÇÃO			

Meta física relativa a "Ligas e associações subvencionadas" medida em "Unidade"				
2022	2023	2024	2025	Total
1,0000	1,0000	1,0000	1,0000	4,0000

Custo Estimado para a Ação do Programa				
2022	2023	2024	2025	Total
50.000,00	50.750,00	51.511,25	52.283,92	204.545,17

Programa:	0010 - Esporte e Qualidade de Vida para Todos			✓ Inclusão Alteração
Ação:	2374 - Atleta Cidadão			
Tipo:	Atividade			
Finalidade:	Promoção do Esporte e cidadania			
Produto:	Número de modalidades			
Função:	27 - Desporto e Lazer	Subfunção:	812 - Desporto Comunitário	
Un. Exec.	02.15.01 - GABINETE DO SECRETÁRIO DE ESPORTES E RECREAÇÃO			

Meta física relativa a "Número de modalidades" medida em "Unidade"				
2022	2023	2024	2025	Total
13,0000	13,0000	13,0000	13,0000	52,0000

Custo Estimado para a Ação do Programa				
2022	2023	2024	2025	Total
200.000,00	210.000,00	213.150,00	239.876,58	863.026,58



Programa:	0011 - Investindo em Saneamento			✓ Inclusão Alteração
Ação:	0003 - Inativos e pensionistas			
Tipo:	Operação especial			
Finalidade:	Benefícios concedidos a inativos e pensionistas.			
Produto:	Inativos e pensionistas beneficiados			
Função:	04 - Administração	Subfunção:	122 - Administração Geral	
Un. Exec.	03.06.01 - ENCARGOS GERAIS			

Meta física relativa a "Inativos e pensionistas beneficiados" medida em "Percentual"				
2022	2023	2024	2025	Total
100,0000	100,0000	100,0000	100,0000	400,0000

Custo Estimado para a Ação do Programa				
2022	2023	2024	2025	Total
195.000,00	214.000,00	235.000,00	259.000,00	903.000,00

Programa:	0011 - Investindo em Saneamento			✓ Inclusão Alteração
Ação:	0009 - Precatórios judiciais			
Tipo:	Operação especial			
Finalidade:	Obrigações financeiras.			
Produto:	Precatórios pagos			
Função:	04 - Administração	Subfunção:	122 - Administração Geral	
Un. Exec.	03.06.01 - ENCARGOS GERAIS			

Meta física relativa a "Precatórios pagos" medida em "Percentual"				
2022	2023	2024	2025	Total
100,0000	100,0000	100,0000	100,0000	400,0000

Custo Estimado para a Ação do Programa				
2022	2023	2024	2025	Total
1.010.000,00	1.010.000,00	1.010.000,00	3.452.000,00	6.482.000,00

Programa:	0011 - Investindo em Saneamento			✓ Inclusão Alteração
Ação:	1054 - Aquisição de hidrômetros			
Tipo:	Projeto			
Finalidade:	Adequação de projetos.			
Produto:	Hidrômetros adquiridos			
Função:	17 - Saneamento	Subfunção:	512 - Saneamento Básico Urbano	
Un. Exec.	03.05.01 - GABINETE DO DIRETOR ADMINISTRATIVO E DEPENDÊNCIAS			

Meta física relativa a "Hidrômetros adquiridos" medida em "Unidade"				
2022	2023	2024	2025	Total
100,0000	100,0000	100,0000	100,0000	400,0000

Custo Estimado para a Ação do Programa				
2022	2023	2024	2025	Total
200.000,00	220.000,00	250.000,00	350.000,00	1.020.000,00



Programa:	0011 - Investindo em Saneamento			✓ Inclusão Alteração
Ação:	1108 - Ampliação e melhoria no sistema de abastecimento de água			
Tipo:	Projeto			
Finalidade:	Melhoria no fornecimento de água			
Produto:	Abrangência do serviço no município			
Função:	17 - Saneamento	Subfunção:	512 - Saneamento Básico Urbano	
Un. Exec.	03.02.01 - GABINETE DO DIRETOR DE PLANEJAMENTO E OBRAS E DEPENDÊNCIAS			

Meta física relativa a "Abrangência do serviço no município" medida em "Percentual"				
2022	2023	2024	2025	Total
100,0000	100,0000	100,0000	100,0000	400,0000

Custo Estimado para a Ação do Programa				
2022	2023	2024	2025	Total
2.900.000,00	2.319.000,00	2.604.000,00	2.604.000,00	10.427.000,00

Programa:	0011 - Investindo em Saneamento			✓ Inclusão Alteração
Ação:	1109 - Aquisição de imóveis			
Tipo:	Projeto			
Finalidade:	Adequação na estrutura física.			
Produto:	Áreas adquiridas			
Função:	04 - Administração	Subfunção:	122 - Administração Geral	
Un. Exec.	03.02.01 - GABINETE DO DIRETOR DE PLANEJAMENTO E OBRAS E DEPENDÊNCIAS			

Meta física relativa a "Áreas adquiridas" medida em "Percentual"				
2022	2023	2024	2025	Total
100,0000	100,0000	100,0000	100,0000	400,0000

Custo Estimado para a Ação do Programa				
2022	2023	2024	2025	Total
733.000,00	1.300.000,00	1.650.000,00	2.063.000,00	5.746.000,00

Programa:	0011 - Investindo em Saneamento			✓ Inclusão Alteração
Ação:	1176 - Ampliação e Melhoria de Prédios Públicos SAAE			
Tipo:	Projeto			
Finalidade:	Melhoria do SAAE			
Produto:	Prédios públicos do SAAE melhorados			
Função:	04 - Administração	Subfunção:	122 - Administração Geral	
Un. Exec.	03.02.01 - GABINETE DO DIRETOR DE PLANEJAMENTO E OBRAS E DEPENDÊNCIAS			

Meta física relativa a "Prédios públicos do SAAE melhorados" medida em "Percentual"				
2022	2023	2024	2025	Total
100,0000	100,0000	100,0000	100,0000	400,0000

Custo Estimado para a Ação do Programa				
2022	2023	2024	2025	Total
405.000,00	830.000,00	2.450.000,00	1.675.000,00	5.360.000,00



Programa:	0011 - Investindo em Saneamento			✓ Inclusão Alteração
Ação:	1187 - Universalização da Água e Esgoto- Avançar Cidades			
Tipo:	Projeto			
Finalidade:	Universalização da água e esgoto			
Produto:	Projeto executado			
Função:	17 - Saneamento	Subfunção:	512 - Saneamento Básico Urbano	
Un. Exec.	03.02.01 - GABINETE DO DIRETOR DE PLANEJAMENTO E OBRAS E DEPENDÊNCIAS			

Meta física relativa a "Projeto executado" medida em "Percentual"				
2022	2023	2024	2025	Total
100,0000	100,0000	100,0000	100,0000	400,0000

Custo Estimado para a Ação do Programa				
2022	2023	2024	2025	Total
1.050.000,00	1.300.000,00	1.300.000,00	1.300.000,00	4.950.000,00

Programa:	0011 - Investindo em Saneamento			✓ Inclusão Alteração
Ação:	1188 - Ampliação de Infraestrutura - Finisa			
Tipo:	Projeto			
Finalidade:	Melhoria na estrutura de distribuição de água e esgoto			
Produto:	Desapropriação			
Função:	17 - Saneamento	Subfunção:	512 - Saneamento Básico Urbano	
Un. Exec.	03.02.01 - GABINETE DO DIRETOR DE PLANEJAMENTO E OBRAS E DEPENDÊNCIAS			

Meta física relativa a "Desapropriação" medida em "Metros Quadrados"				
2022	2023	2024	2025	Total
100,0000	100,0000	0,0000	0,0000	200,0000

Custo Estimado para a Ação do Programa				
2022	2023	2024	2025	Total
15.000.000,00	10.000.000,00	0,00	0,00	25.000.000,00

Programa:	0011 - Investindo em Saneamento			✓ Inclusão Alteração
Ação:	1279 - Ampliação e Melhorias do Esgotamento Sanitário			
Tipo:	Projeto			
Finalidade:	Melhoria no saneamento			
Produto:	Abrangência no município dos serviços			
Função:	17 - Saneamento	Subfunção:	512 - Saneamento Básico Urbano	
Un. Exec.	03.02.01 - GABINETE DO DIRETOR DE PLANEJAMENTO E OBRAS E DEPENDÊNCIAS			

Meta física relativa a "Abrangência no município dos serviços" medida em "Percentual"				
2022	2023	2024	2025	Total
100,0000	100,0000	100,0000	100,0000	400,0000

Custo Estimado para a Ação do Programa				
2022	2023	2024	2025	Total
6.617.000,00	7.458.000,00	9.061.000,00	9.211.000,00	32.347.000,00



Programa:	0011 - Investindo em Saneamento			✓ Inclusão Alteração
Ação:	1280 - Sistema Básico Integrado de Água e Esgoto PAC 2			
Tipo:	Projeto			
Finalidade:	Melhoria no sistema de água e esgoto			
Produto:	Sistema de Esgotamento Sanitário			
Função:	17 - Saneamento	Subfunção:	512 - Saneamento Básico Urbano	
Un. Exec.	03.02.01 - GABINETE DO DIRETOR DE PLANEJAMENTO E OBRAS E DEPENDÊNCIAS			

Meta física relativa a "Sistema de Esgotamento Sanitário" medida em "Percentual"				
2022	2023	2024	2025	Total
100,0000	100,0000	0,0000	0,0000	200,0000

Custo Estimado para a Ação do Programa				
2022	2023	2024	2025	Total
31.555.000,00	5.820.000,00	0,00	0,00	37.375.000,00

Programa:	0011 - Investindo em Saneamento			✓ Inclusão Alteração
Ação:	1281 - Sistema de Esgotamento Sanitário e Perdas - Fehidro			
Tipo:	Projeto			
Finalidade:	Melhoria no sistema de água e esgoto			
Produto:	Sistema de Esgotamento Sanitário			
Função:	17 - Saneamento	Subfunção:	512 - Saneamento Básico Urbano	
Un. Exec.	03.02.01 - GABINETE DO DIRETOR DE PLANEJAMENTO E OBRAS E DEPENDÊNCIAS			

Meta física relativa a "Sistema de Esgotamento Sanitário" medida em "Percentual"				
2022	2023	2024	2025	Total
100,0000	100,0000	100,0000	100,0000	400,0000

Custo Estimado para a Ação do Programa				
2022	2023	2024	2025	Total
1.419.000,00	1.000.000,00	1.000.000,00	1.000.000,00	4.419.000,00

Programa:	0011 - Investindo em Saneamento			✓ Inclusão Alteração
Ação:	1282 - Universalização do Sistema de Água e Esgoto -Agevap			
Tipo:	Projeto			
Finalidade:	Melhoria no sistema de água e esgoto			
Produto:	Sistema de água e esgoto			
Função:	17 - Saneamento	Subfunção:	512 - Saneamento Básico Urbano	
Un. Exec.	03.02.01 - GABINETE DO DIRETOR DE PLANEJAMENTO E OBRAS E DEPENDÊNCIAS			

Meta física relativa a "Sistema de água e esgoto" medida em "Percentual"				
2022	2023	2024	2025	Total
100,0000	100,0000	100,0000	100,0000	400,0000

Custo Estimado para a Ação do Programa				
2022	2023	2024	2025	Total
7.253.000,00	2.400.000,00	1.400.000,00	1.400.000,00	12.453.000,00



Programa:	0011 - Investindo em Saneamento			✓ Inclusão Alteração
Ação:	1340 - Aquisição de macro medido			
Tipo:	Projeto			
Finalidade:	Adquirir macro medidores			
Produto:	Macro medidores			
Função:	17 - Saneamento	Subfunção:	512 - Saneamento Básico Urbano	
Un. Exec.	03.07.01 - GABINETE DO DIRETOR COMERCIAL E DEPENDÊNCIAS			

Meta física relativa a "Macro medidores" medida em "Percentual"				
2022	2023	2024	2025	Total
0,0000	0,0000	0,0000	0,0000	0,0000

Custo Estimado para a Ação do Programa				
2022	2023	2024	2025	Total
0,00	0,00	0,00	0,00	0,00

Programa:	0011 - Investindo em Saneamento			✓ Inclusão Alteração
Ação:	2184 - Despesas com vale refeição			
Tipo:	Atividade			
Finalidade:	Custeios com alimentação.			
Produto:	Servidores beneficiados			
Função:	04 - Administração	Subfunção:	122 - Administração Geral	
Un. Exec.	03.06.01 - ENCARGOS GERAIS			

Meta física relativa a "Servidores beneficiados" medida em "Percentual"				
2022	2023	2024	2025	Total
100,0000	100,0000	100,0000	100,0000	400,0000

Custo Estimado para a Ação do Programa				
2022	2023	2024	2025	Total
2.400.000,00	2.653.000,00	2.918.000,00	3.210.000,00	11.181.000,00

Programa:	0011 - Investindo em Saneamento			✓ Inclusão Alteração
Ação:	2232 - Despesas com vale alimentação			
Tipo:	Atividade			
Finalidade:	Benefícios com alimentação aos servidores.			
Produto:	Servidores beneficiados			
Função:	04 - Administração	Subfunção:	122 - Administração Geral	
Un. Exec.	03.06.01 - ENCARGOS GERAIS			

Meta física relativa a "Servidores beneficiados" medida em "Percentual"				
2022	2023	2024	2025	Total
100,0000	100,0000	100,0000	100,0000	400,0000

Custo Estimado para a Ação do Programa				
2022	2023	2024	2025	Total
880.000,00	976.000,00	1.074.000,00	1.181.000,00	4.111.000,00



Programa:	0011 - Investindo em Saneamento			✓ Inclusão Alteração
Ação:	2236 - Benefícios assistenciais aos servidores			
Tipo:	Atividade			
Finalidade:	Contemplar os servidores com benefícios assistenciais			
Produto:	Servidores beneficiados			
Função:	04 - Administração	Subfunção:	122 - Administração Geral	
Un. Exec.	03.06.02 - ENCARGOS GERAIS DA AUTARQUIA			

Meta física relativa a "Servidores beneficiados" medida em "Percentual"				
2022	2023	2024	2025	Total
100,0000	100,0000	100,0000	100,0000	400,0000

Custo Estimado para a Ação do Programa				
2022	2023	2024	2025	Total
25.000,00	40.000,00	40.000,00	40.000,00	145.000,00

Programa:	0011 - Investindo em Saneamento			✓ Inclusão Alteração
Ação:	2238 - Manutenção do Gabinete da Presidência			
Tipo:	Atividade			
Finalidade:	Custo de manutenção da estrutura.			
Produto:	Serviços mantidos			
Função:	17 - Saneamento	Subfunção:	512 - Saneamento Básico Urbano	
Un. Exec.	03.01.01 - GABINETE DA PRESIDÊNCIA E DEPENDÊNCIAS			

Meta física relativa a "Serviços mantidos" medida em "Percentual"				
2022	2023	2024	2025	Total
100,0000	100,0000	100,0000	100,0000	400,0000

Custo Estimado para a Ação do Programa				
2022	2023	2024	2025	Total
353.000,00	393.000,00	438.000,00	487.000,00	1.671.000,00

Programa:	0011 - Investindo em Saneamento			✓ Inclusão Alteração
Ação:	2239 - Serviços de divulgação da administração - SAAE			
Tipo:	Atividade			
Finalidade:	Divulgação dos serviços de água e esgoto.			
Produto:	Serviços divulgados			
Função:	04 - Administração	Subfunção:	122 - Administração Geral	
Un. Exec.	03.01.01 - GABINETE DA PRESIDÊNCIA E DEPENDÊNCIAS			

Meta física relativa a "Serviços divulgados" medida em "Percentual"				
2022	2023	2024	2025	Total
100,0000	100,0000	100,0000	100,0000	400,0000

Custo Estimado para a Ação do Programa				
2022	2023	2024	2025	Total
150.000,00	300.000,00	300.000,00	300.000,00	1.050.000,00



Programa:	0011 - Investindo em Saneamento			✓ Inclusão Alteração
Ação:	2241 - Manutenção do Departamento Financeiro			
Tipo:	Atividade			
Finalidade:	Manter o Departamento Financeiro			
Produto:	Serviços mantidos			
Função:	04 - Administração	Subfunção:	122 - Administração Geral	
Un. Exec.	03.04.01 - GABINETE DO DIRETOR FINANCEIRO E DEPENDÊNCIAS			

Meta física relativa a "Serviços mantidos" medida em "Percentual"				
2022	2023	2024	2025	Total
100,0000	100,0000	100,0000	100,0000	400,0000

Custo Estimado para a Ação do Programa				
2022	2023	2024	2025	Total
1.991.000,00	2.193.000,00	2.411.000,00	2.793.000,00	9.388.000,00

Programa:	0011 - Investindo em Saneamento			✓ Inclusão Alteração
Ação:	2243 - Manutenção do Departamento Administrativo			
Tipo:	Atividade			
Finalidade:				
Produto:	Serviços mantidos			
Função:	04 - Administração	Subfunção:	122 - Administração Geral	
Un. Exec.	03.05.01 - GABINETE DO DIRETOR ADMINISTRATIVO E DEPENDÊNCIAS			

Meta física relativa a "Serviços mantidos" medida em "Percentual"				
2022	2023	2024	2025	Total
100,0000	100,0000	100,0000	100,0000	400,0000

Custo Estimado para a Ação do Programa				
2022	2023	2024	2025	Total
7.628.000,00	8.400.000,00	9.313.000,00	10.794.000,00	36.135.000,00

Programa:	0011 - Investindo em Saneamento			✓ Inclusão Alteração
Ação:	2244 - Despesas diversas da administração - SAAE			
Tipo:	Atividade			
Finalidade:	Melhorar o serviço da administração do SAAE			
Produto:	Serviços mantidos			
Função:	04 - Administração	Subfunção:	122 - Administração Geral	
Un. Exec.	03.06.01 - ENCARGOS GERAIS			

Meta física relativa a "Serviços mantidos" medida em "Percentual"				
2022	2023	2024	2025	Total
100,0000	100,0000	100,0000	100,0000	400,0000

Custo Estimado para a Ação do Programa				
2022	2023	2024	2025	Total
20.000,00	20.000,00	20.000,00	100.000,00	160.000,00



Programa:	0011 - Investindo em Saneamento			✓ Inclusão Alteração
Ação:	2245 - Despesas com telecomunicações			
Tipo:	Atividade			
Finalidade:	Melhorar a telecomunicação			
Produto:	Serviços mantidos			
Função:	04 - Administração	Subfunção:	122 - Administração Geral	
Un. Exec.	03.05.01 - GABINETE DO DIRETOR ADMINISTRATIVO E DEPENDÊNCIAS			

Meta física relativa a "Serviços mantidos" medida em "Percentual"				
2022	2023	2024	2025	Total
100,0000	100,0000	100,0000	100,0000	400,0000

Custo Estimado para a Ação do Programa				
2022	2023	2024	2025	Total
260.000,00	286.000,00	315.000,00	350.000,00	1.211.000,00

Programa:	0011 - Investindo em Saneamento			✓ Inclusão Alteração
Ação:	2246 - Vale transporte/alimentação			
Tipo:	Atividade			
Finalidade:	Benefícios aos servidores			
Produto:	Servidores beneficiados			
Função:	04 - Administração	Subfunção:	122 - Administração Geral	
Un. Exec.	03.06.01 - ENCARGOS GERAIS			

Meta física relativa a "Servidores beneficiados" medida em "Percentual"				
2022	2023	2024	2025	Total
100,0000	100,0000	100,0000	100,0000	400,0000

Custo Estimado para a Ação do Programa				
2022	2023	2024	2025	Total
850.000,00	941.000,00	1.035.000,00	1.138.000,00	3.964.000,00

Programa:	0011 - Investindo em Saneamento			✓ Inclusão Alteração
Ação:	2247 - Bolsa auxílio - estágio			
Tipo:	Atividade			
Finalidade:	Concessão de benefícios a estagiários.			
Produto:	Estagiários beneficiados			
Função:	04 - Administração	Subfunção:	122 - Administração Geral	
Un. Exec.	03.06.01 - ENCARGOS GERAIS			

Meta física relativa a "Estagiários beneficiados" medida em "Percentual"				
2022	2023	2024	2025	Total
100,0000	100,0000	100,0000	100,0000	400,0000

Custo Estimado para a Ação do Programa				
2022	2023	2024	2025	Total
150.000,00	200.000,00	200.000,00	200.000,00	750.000,00



Programa:	0011 - Investindo em Saneamento			✓ Inclusão Alteração
Ação:	2248 - Locação de veículos			
Tipo:	Atividade			
Finalidade:	Transporte			
Produto:	Veículos locados			
Função:	04 - Administração	Subfunção:	122 - Administração Geral	
Un. Exec.	03.03.01 - GABINETE DO DIRETOR DE OPERAÇÕES E DEPENDÊNCIAS			

Meta física relativa a "Veículos locados" medida em "Unidade"				
2022	2023	2024	2025	Total
100,0000	100,0000	100,0000	100,0000	400,0000

Custo Estimado para a Ação do Programa				
2022	2023	2024	2025	Total
2.800.000,00	3.360.000,00	4.032.000,00	4.838.000,00	15.030.000,00

Programa:	0011 - Investindo em Saneamento			✓ Inclusão Alteração
Ação:	2249 - Manutenção do Depto. de Planejamento e Obras			
Tipo:	Atividade			
Finalidade:	Custeio com manutenção do Departamento.			
Produto:	Serviços mantidos			
Função:	17 - Saneamento	Subfunção:	512 - Saneamento Básico Urbano	
Un. Exec.	03.02.01 - GABINETE DO DIRETOR DE PLANEJAMENTO E OBRAS E DEPENDÊNCIAS			

Meta física relativa a "Serviços mantidos" medida em "Percentual"				
2022	2023	2024	2025	Total
100,0000	100,0000	100,0000	100,0000	400,0000

Custo Estimado para a Ação do Programa				
2022	2023	2024	2025	Total
763.000,00	953.000,00	1.045.000,00	1.167.000,00	3.928.000,00

Programa:	0011 - Investindo em Saneamento			✓ Inclusão Alteração
Ação:	2250 - Manutenção do Departamento de Operações			
Tipo:	Atividade			
Finalidade:	Custeio com manutenção do Departamento.			
Produto:	Serviços mantidos			
Função:	17 - Saneamento	Subfunção:	512 - Saneamento Básico Urbano	
Un. Exec.	03.03.01 - GABINETE DO DIRETOR DE OPERAÇÕES E DEPENDÊNCIAS			

Meta física relativa a "Serviços mantidos" medida em "Percentual"				
2022	2023	2024	2025	Total
100,0000	100,0000	100,0000	100,0000	400,0000

Custo Estimado para a Ação do Programa				
2022	2023	2024	2025	Total
11.521.000,00	11.925.000,00	13.397.000,00	14.730.000,00	51.573.000,00



Programa:	0011 - Investindo em Saneamento			✓ Inclusão Alteração
Ação:	2254 - Energia elétrica			
Tipo:	Atividade			
Finalidade:	Funcionamento adequado da Secretaria			
Produto:	Serviços mantidos			
Função:	04 - Administração	Subfunção:	122 - Administração Geral	
Un. Exec.	03.03.01 - GABINETE DO DIRETOR DE OPERAÇÕES E DEPENDÊNCIAS			

Meta física relativa a "Serviços mantidos" medida em "Percentual"				
2022	2023	2024	2025	Total
100,0000	100,0000	100,0000	100,0000	400,0000

Custo Estimado para a Ação do Programa				
2022	2023	2024	2025	Total
12.000.000,00	14.020.000,00	15.996.000,00	19.000.000,00	61.016.000,00

Programa:	0011 - Investindo em Saneamento			✓ Inclusão Alteração
Ação:	2255 - Encargos previdenciários			
Tipo:	Atividade			
Finalidade:	Encargos previdenciários			
Produto:	Servidores beneficiados			
Função:	04 - Administração	Subfunção:	122 - Administração Geral	
Un. Exec.	03.06.01 - ENCARGOS GERAIS			

Meta física relativa a "Servidores beneficiados" medida em "Percentual"				
2022	2023	2024	2025	Total
100,0000	100,0000	100,0000	100,0000	400,0000

Custo Estimado para a Ação do Programa				
2022	2023	2024	2025	Total
6.197.000,00	7.968.000,00	8.434.000,00	9.311.000,00	31.910.000,00

Programa:	0011 - Investindo em Saneamento			✓ Inclusão Alteração
Ação:	2256 - Folha de pagamento do Gabinete da Presidência			
Tipo:	Atividade			
Finalidade:	Custos de folha salarial.			
Produto:	Servidores beneficiados			
Função:	04 - Administração	Subfunção:	122 - Administração Geral	
Un. Exec.	03.01.01 - GABINETE DA PRESIDÊNCIA E DEPENDÊNCIAS			

Meta física relativa a "Servidores beneficiados" medida em "Percentual"				
2022	2023	2024	2025	Total
100,0000	100,0000	100,0000	100,0000	400,0000

Custo Estimado para a Ação do Programa				
2022	2023	2024	2025	Total
1.480.000,00	1.640.000,00	1.850.000,00	2.200.000,00	7.170.000,00



Programa:	0011 - Investindo em Saneamento			✓ Inclusão Alteração
Ação:	2258 - Folha de pagamento do Depto. de Planejamento e Obras			
Tipo:	Atividade			
Finalidade:	Custeio com folha salarial do Departamento.			
Produto:	Servidores beneficiados			
Função:	04 - Administração	Subfunção:	122 - Administração Geral	
Un. Exec.	03.02.01 - GABINETE DO DIRETOR DE PLANEJAMENTO E OBRAS E DEPENDÊNCIAS			

Meta física relativa a "Servidores beneficiados" medida em "Percentual"				
2022	2023	2024	2025	Total
100,0000	100,0000	100,0000	100,0000	400,0000

Custo Estimado para a Ação do Programa				
2022	2023	2024	2025	Total
2.700.000,00	2.970.000,00	3.267.000,00	3.727.000,00	12.664.000,00

Programa:	0011 - Investindo em Saneamento			✓ Inclusão Alteração
Ação:	2259 - Folha de pagamento do Departamento de Operações			
Tipo:	Atividade			
Finalidade:	Custeio com folha salarial.			
Produto:	Servidores beneficiados			
Função:	04 - Administração	Subfunção:	122 - Administração Geral	
Un. Exec.	03.03.01 - GABINETE DO DIRETOR DE OPERAÇÕES E DEPENDÊNCIAS			

Meta física relativa a "Servidores beneficiados" medida em "Percentual"				
2022	2023	2024	2025	Total
100,0000	100,0000	100,0000	100,0000	400,0000

Custo Estimado para a Ação do Programa				
2022	2023	2024	2025	Total
9.600.000,00	11.147.000,00	11.700.000,00	12.800.000,00	45.247.000,00

Programa:	0011 - Investindo em Saneamento			✓ Inclusão Alteração
Ação:	2260 - Folha de pagamento do Departamento Financeiro			
Tipo:	Atividade			
Finalidade:	Custeio com folha salarial.			
Produto:	Servidores beneficiados			
Função:	04 - Administração	Subfunção:	122 - Administração Geral	
Un. Exec.	03.04.01 - GABINETE DO DIRETOR FINANCEIRO E DEPENDÊNCIAS			

Meta física relativa a "Servidores beneficiados" medida em "Percentual"				
2022	2023	2024	2025	Total
100,0000	100,0000	100,0000	100,0000	400,0000

Custo Estimado para a Ação do Programa				
2022	2023	2024	2025	Total
870.000,00	957.000,00	1.054.000,00	1.200.000,00	4.081.000,00



Programa:	0011 - Investindo em Saneamento			✓ Inclusão Alteração
Ação:	2261 - Folha de pagamento do Departamento Administrativo			
Tipo:	Atividade			
Finalidade:	Custeio com folha salarial.			
Produto:	Servidores beneficiados			
Função:	04 - Administração	Subfunção:	122 - Administração Geral	
Un. Exec.	03.05.01 - GABINETE DO DIRETOR ADMINISTRATIVO E DEPENDÊNCIAS			

Meta física relativa a "Servidores beneficiados" medida em "Percentual"				
2022	2023	2024	2025	Total
100,0000	100,0000	100,0000	100,0000	400,0000

Custo Estimado para a Ação do Programa				
2022	2023	2024	2025	Total
4.650.000,00	5.115.000,00	5.850.000,00	6.435.000,00	22.050.000,00

Programa:	0011 - Investindo em Saneamento			✓ Inclusão Alteração
Ação:	2276 - Manutenção do Serviço de Regulação e Dependências			
Tipo:	Atividade			
Finalidade:	Manter o Serviço de Regulação e Dependências			
Produto:	Serviços de fiscalização mantidos			
Função:	17 - Saneamento	Subfunção:	125 - Normatização e Fiscalização	
Un. Exec.	07.01.01 - GABINETE DA PRESIDÊNCIA E DEPENDÊNCIAS			

Meta física relativa a "Serviços de fiscalização mantidos" medida em "Percentual"				
2022	2023	2024	2025	Total
100,0000	100,0000	100,0000	100,0000	400,0000

Custo Estimado para a Ação do Programa				
2022	2023	2024	2025	Total
127.000,00	185.400,00	179.000,00	186.000,00	677.400,00

Programa:	0011 - Investindo em Saneamento			✓ Inclusão Alteração
Ação:	2277 - Folha de pagamento do Serviço de Regulação de Jacareí			
Tipo:	Atividade			
Finalidade:	Custeio com folha salarial.			
Produto:	Servidores atendidos			
Função:	04 - Administração	Subfunção:	122 - Administração Geral	
Un. Exec.	07.01.01 - GABINETE DA PRESIDÊNCIA E DEPENDÊNCIAS			

Meta física relativa a "Servidores atendidos" medida em "Percentual"				
2022	2023	2024	2025	Total
100,0000	100,0000	100,0000	100,0000	400,0000

Custo Estimado para a Ação do Programa				
2022	2023	2024	2025	Total
1.017.000,00	1.045.000,00	1.105.000,00	1.160.000,00	4.327.000,00



Programa:	0011 - Investindo em Saneamento			✓ Inclusão Alteração
Ação:	2284 - Serviço de Regulação de Jacareí			
Tipo:	Atividade			
Finalidade:	Melhorar o Serviço de Regulação de Jacareí			
Produto:	Serviço fiscalizado			
Função:	04 - Administração	Subfunção:	122 - Administração Geral	
Un. Exec.	03.06.01 - ENCARGOS GERAIS			

Meta física relativa a "Serviço fiscalizado" medida em "Percentual"				
2022	2023	2024	2025	Total
100,0000	100,0000	100,0000	100,0000	400,0000

Custo Estimado para a Ação do Programa				
2022	2023	2024	2025	Total
600.000,00	660.000,00	720.000,00	800.000,00	2.780.000,00

Programa:	0011 - Investindo em Saneamento			✓ Inclusão Alteração
Ação:	2330 - Insumos de Água			
Tipo:	Atividade			
Finalidade:	Melhoria no sistema de água e esgoto			
Produto:	Insumos de Água			
Função:	17 - Saneamento	Subfunção:	512 - Saneamento Básico Urbano	
Un. Exec.	03.08.01 - DIRETORIA TÉCNICA DE TRATAMENTO DE ÁGUA E ESGOTO			

Meta física relativa a "Insumos de Água" medida em "Percentual"				
2022	2023	2024	2025	Total
100,0000	100,0000	100,0000	100,0000	400,0000

Custo Estimado para a Ação do Programa				
2022	2023	2024	2025	Total
3.500.000,00	3.850.000,00	4.485.000,00	6.400.000,00	18.235.000,00

Programa:	0011 - Investindo em Saneamento			✓ Inclusão Alteração
Ação:	2361 - Controle e Redução de Perdas			
Tipo:	Atividade			
Finalidade:	Controlar e reduzir perdas			
Produto:	Setores da cidade atendidos			
Função:	17 - Saneamento	Subfunção:	512 - Saneamento Básico Urbano	
Un. Exec.	03.07.01 - GABINETE DO DIRETOR COMERCIAL E DEPENDÊNCIAS			

Meta física relativa a "Setores da cidade atendidos" medida em "Unidade"				
2022	2023	2024	2025	Total
100,0000	100,0000	100,0000	100,0000	400,0000

Custo Estimado para a Ação do Programa				
2022	2023	2024	2025	Total
350.000,00	857.000,00	1.138.000,00	2.170.000,00	4.515.000,00



Programa:	0011 - Investindo em Saneamento			✓ Inclusão Alteração
Ação:	2378 - Manutenção da Procuradoria Jurídica			
Tipo:	Atividade			
Finalidade:	Manutenção da Procuradoria Jurídica			
Produto:	Serviços Mantidos			
Função:	04 - Administração	Subfunção:	122 - Administração Geral	
Un. Exec.	03.01.03 - PROCURADORIA JURÍDICA E DEPENDÊNCIAS			

Meta física relativa a "Serviços Mantidos" medida em "Percentual"				
2022	2023	2024	2025	Total
100,0000	100,0000	100,0000	100,0000	400,0000

Custo Estimado para a Ação do Programa				
2022	2023	2024	2025	Total
112.000,00	125.000,00	130.000,00	140.000,00	507.000,00

Programa:	0011 - Investindo em Saneamento			✓ Inclusão Alteração
Ação:	2379 - Folha de Pagamento da Procuradoria Jurídica			
Tipo:	Atividade			
Finalidade:	Custeio da folha salarial			
Produto:	Servidores beneficiados			
Função:	04 - Administração	Subfunção:	122 - Administração Geral	
Un. Exec.	03.01.03 - PROCURADORIA JURÍDICA E DEPENDÊNCIAS			

Meta física relativa a "Servidores beneficiados" medida em "Percentual"				
2022	2023	2024	2025	Total
100,0000	100,0000	100,0000	100,0000	400,0000

Custo Estimado para a Ação do Programa				
2022	2023	2024	2025	Total
1.260.000,00	1.265.000,00	1.400.000,00	1.540.000,00	5.465.000,00

Programa:	0011 - Investindo em Saneamento			✓ Inclusão Alteração
Ação:	2388 - Manutenção da Diretoria Comercial			
Tipo:	Atividade			
Finalidade:	Custeio com manutenção do Departamento.			
Produto:	Serviços mantidos			
Função:	04 - Administração	Subfunção:	122 - Administração Geral	
Un. Exec.	03.07.01 - GABINETE DO DIRETOR COMERCIAL E DEPENDÊNCIAS			

Meta física relativa a "Serviços mantidos" medida em "Percentual"				
2022	2023	2024	2025	Total
100,0000	100,0000	100,0000	100,0000	400,0000

Custo Estimado para a Ação do Programa				
2022	2023	2024	2025	Total
3.811.000,00	4.195.000,00	4.618.000,00	5.092.000,00	17.716.000,00



Programa:	0011 - Investindo em Saneamento			✓ Inclusão Alteração
Ação:	2389 - Folha de Pagamento da Diretoria Comercial			
Tipo:	Atividade			
Finalidade:	Custeio com folha salarial do Departamento.			
Produto:	Servidores beneficiados			
Função:	04 - Administração	Subfunção:	122 - Administração Geral	
Un. Exec.	03.07.01 - GABINETE DO DIRETOR COMERCIAL E DEPENDÊNCIAS			

Meta física relativa a "Servidores beneficiados" medida em "Percentual"				
2022	2023	2024	2025	Total
100,0000	100,0000	100,0000	100,0000	400,0000

Custo Estimado para a Ação do Programa				
2022	2023	2024	2025	Total
4.500.000,00	4.950.000,00	5.445.000,00	5.989.000,00	20.884.000,00

Programa:	0011 - Investindo em Saneamento			✓ Inclusão Alteração
Ação:	2405 - Manutenção do Departamento de Tratamento de Água e Esgoto			
Tipo:	Atividade			
Finalidade:	Melhoria do sistema			
Produto:	Gabinete do Diretor suprido			
Função:	17 - Saneamento	Subfunção:	512 - Saneamento Básico Urbano	
Un. Exec.	03.08.01 - DIRETORIA TÉCNICA DE TRATAMENTO DE ÁGUA E ESGOTO			

Meta física relativa a "Gabinete do Diretor suprido" medida em "Percentual"				
2022	2023	2024	2025	Total
100,0000	100,0000	100,0000	100,0000	400,0000

Custo Estimado para a Ação do Programa				
2022	2023	2024	2025	Total
9.503.000,00	10.450.000,00	11.701.000,00	11.964.000,00	43.618.000,00

Programa:	0011 - Investindo em Saneamento			✓ Inclusão Alteração
Ação:	2406 - Folha de Pagamento do Departamento de Tratamento de Água e Esgoto			
Tipo:	Atividade			
Finalidade:	Custeio folha de pagamento			
Produto:	Servidores beneficiados			
Função:	04 - Administração	Subfunção:	122 - Administração Geral	
Un. Exec.	03.08.01 - DIRETORIA TÉCNICA DE TRATAMENTO DE ÁGUA E ESGOTO			

Meta física relativa a "Servidores beneficiados" medida em "Percentual"				
2022	2023	2024	2025	Total
100,0000	100,0000	100,0000	100,0000	400,0000

Custo Estimado para a Ação do Programa				
2022	2023	2024	2025	Total
4.100.000,00	4.510.000,00	5.400.000,00	5.723.000,00	19.733.000,00



Programa:	0011 - Investindo em Saneamento			✓ Inclusão Alteração
Ação:	2455 - Cobrança de recursos hídricos ANA			
Tipo:	Atividade			
Finalidade:	Cobrança de recursos hídricos ANA			
Produto:	Recursos hídricos cobrados			
Função:	17 - Saneamento	Subfunção:	512 - Saneamento Básico Urbano	
Un. Exec.	03.08.01 - DIRETORIA TÉCNICA DE TRATAMENTO DE ÁGUA E ESGOTO			

Meta física relativa a "Recursos hídricos cobrados" medida em "Percentual"				
2022	2023	2024	2025	Total
100,0000	100,0000	100,0000	100,0000	400,0000

Custo Estimado para a Ação do Programa				
2022	2023	2024	2025	Total
1.000.000,00	1.600.000,00	1.760.000,00	2.000.000,00	6.360.000,00

Programa:	0011 - Investindo em Saneamento			✓ Inclusão Alteração
Ação:	2456 - Cobrança de recursos hídricos DAAE			
Tipo:	Atividade			
Finalidade:	Cobrança de recursos hídricos DAAE			
Produto:	Recursos hídricos cobrados			
Função:	17 - Saneamento	Subfunção:	512 - Saneamento Básico Urbano	
Un. Exec.	03.08.01 - DIRETORIA TÉCNICA DE TRATAMENTO DE ÁGUA E ESGOTO			

Meta física relativa a "Recursos hídricos cobrados" medida em "Percentual"				
2022	2023	2024	2025	Total
100,0000	100,0000	100,0000	100,0000	400,0000

Custo Estimado para a Ação do Programa				
2022	2023	2024	2025	Total
40.000,00	44.000,00	50.000,00	58.000,00	192.000,00

Programa:	0011 - Investindo em Saneamento			✓ Inclusão Alteração
Ação:	9002 - Reserva de contingência - SAAE			
Tipo:	Reserva de contingência			
Finalidade:				
Produto:	Recursos reservados			
Função:	04 - Administração	Subfunção:	122 - Administração Geral	
Un. Exec.	03.06.01 - ENCARGOS GERAIS			

Meta física relativa a "Recursos reservados" medida em "Percentual"				
2022	2023	2024	2025	Total
100,0000	100,0000	100,0000	100,0000	400,0000

Custo Estimado para a Ação do Programa				
2022	2023	2024	2025	Total
10.000,00	10.000,00	10.000,00	200.000,00	230.000,00



Programa:	0012 - Previdência do Servidor Público Municipal			✓ Inclusão Alteração
Ação:	0002 - Reserva do RPPS			
Tipo:	Operação especial			
Finalidade:	Reserva da Previdência Municipal.			
Produto:	RPPS reservado			
Função:	99 - Reserva de Contingência	Subfunção:	997 - Reserva de Contingência para o RPPS	
Un. Exec.	04.01.01 - GABINETE DA DIRETORIA EXECUTIVA DO IPMJ			

Meta física relativa a "RPPS reservado" medida em "Percentual"				
2022	2023	2024	2025	Total
100,0000	100,0000	100,0000	100,0000	400,0000

Custo Estimado para a Ação do Programa				
2022	2023	2024	2025	Total
26.449.000,00	31.936.500,00	47.794.000,00	60.299.000,00	166.478.500,00

Programa:	0012 - Previdência do Servidor Público Municipal			✓ Inclusão Alteração
Ação:	0003 - Inativos e pensionistas			
Tipo:	Operação especial			
Finalidade:	Benefícios concedidos a inativos e pensionistas.			
Produto:	Inativos e pensionistas beneficiados			
Função:	09 - Previdência Social	Subfunção:	272 - Previdência do Regime Estatutário	
Un. Exec.	04.01.01 - GABINETE DA DIRETORIA EXECUTIVA DO IPMJ			

Meta física relativa a "Inativos e pensionistas beneficiados" medida em "Percentual"				
2022	2023	2024	2025	Total
100,0000	100,0000	100,0000	100,0000	400,0000

Custo Estimado para a Ação do Programa				
2022	2023	2024	2025	Total
109.000.000,00	110.000.000,00	126.000.000,00	128.000.000,00	473.000.000,00

Programa:	0012 - Previdência do Servidor Público Municipal			✓ Inclusão Alteração
Ação:	0004 - Compensação financeira			
Tipo:	Operação especial			
Finalidade:	Obrigações financeiras.			
Produto:	Serviços mantidos			
Função:	09 - Previdência Social	Subfunção:	272 - Previdência do Regime Estatutário	
Un. Exec.	04.01.01 - GABINETE DA DIRETORIA EXECUTIVA DO IPMJ			

Meta física relativa a "Serviços mantidos" medida em "Percentual"				
2022	2023	2024	2025	Total
100,0000	100,0000	100,0000	100,0000	400,0000

Custo Estimado para a Ação do Programa				
2022	2023	2024	2025	Total
620.000,00	620.000,00	620.000,00	620.000,00	2.480.000,00



Programa:	0012 - Previdência do Servidor Público Municipal			✓ Inclusão Alteração
Ação:	0010 - Pagamento de precatórios judiciais - DEPRE			
Tipo:	Operação especial			
Finalidade:	Obrigações financeiras.			
Produto:	Pecatórios pagos			
Função:	09 - Previdência Social	Subfunção:	272 - Previdência do Regime Estatutário	
Un. Exec.	04.01.01 - GABINETE DA DIRETORIA EXECUTIVA DO IPMJ			

Meta física relativa a "Pecatórios pagos" medida em "Percentual"				
2022	2023	2024	2025	Total
100,0000	100,0000	100,0000	100,0000	400,0000

Custo Estimado para a Ação do Programa				
2022	2023	2024	2025	Total
156.000,00	200.000,00	200.000,00	200.000,00	756.000,00

Programa:	0012 - Previdência do Servidor Público Municipal			✓ Inclusão Alteração
Ação:	0012 - Pagamento de precatórios judiciais - correção			
Tipo:	Operação especial			
Finalidade:	Obrigações financeiras.			
Produto:	Pecatórios pagos			
Função:	09 - Previdência Social	Subfunção:	272 - Previdência do Regime Estatutário	
Un. Exec.	04.01.01 - GABINETE DA DIRETORIA EXECUTIVA DO IPMJ			

Meta física relativa a "Pecatórios pagos" medida em "Percentual"				
2022	2023	2024	2025	Total
100,0000	100,0000	100,0000	100,0000	400,0000

Custo Estimado para a Ação do Programa				
2022	2023	2024	2025	Total
50.000,00	50.000,00	50.000,00	50.000,00	200.000,00

Programa:	0012 - Previdência do Servidor Público Municipal			✓ Inclusão Alteração
Ação:	1100 - Construção da nova sede do IPMJ			
Tipo:	Projeto			
Finalidade:	Adequação na estrutura física.			
Produto:	Sede construída			
Função:	09 - Previdência Social	Subfunção:	272 - Previdência do Regime Estatutário	
Un. Exec.	04.01.01 - GABINETE DA DIRETORIA EXECUTIVA DO IPMJ			

Meta física relativa a "Sede construída" medida em "Percentual"				
2022	2023	2024	2025	Total
100,0000	100,0000	100,0000	100,0000	400,0000

Custo Estimado para a Ação do Programa				
2022	2023	2024	2025	Total
1.750.000,00	3.500.000,00	1.750.000,00	10.000,00	7.010.000,00



Programa:	0012 - Previdência do Servidor Público Municipal			✓ Inclusão Alteração
Ação:	1104 - Aquisição de imóvel para sede do IPMJ			
Tipo:	Projeto			
Finalidade:	Aquisição de imóvel para sede do IPMJ			
Produto:	Imóveis adquiridos			
Função:	09 - Previdência Social	Subfunção:	272 - Previdência do Regime Estatutário	
Un. Exec.	04.01.01 - GABINETE DA DIRETORIA EXECUTIVA DO IPMJ			

Meta física relativa a "Imóveis adquiridos" medida em "Unidade"				
2022	2023	2024	2025	Total
10,0000	10,0000	10,0000	10,0000	40,0000

Custo Estimado para a Ação do Programa				
2022	2023	2024	2025	Total
10.000,00	10.000,00	10.000,00	10.000,00	40.000,00

Programa:	0012 - Previdência do Servidor Público Municipal			✓ Inclusão Alteração
Ação:	1346 - Construção da Sede do IPMJ			
Tipo:	Projeto			
Finalidade:	Construir nova sede do instituto de Previdência de Jacareí			
Produto:	Sede Construída			
Função:	09 - Previdência Social	Subfunção:	272 - Previdência do Regime Estatutário	
Un. Exec.	04.01.01 - GABINETE DA DIRETORIA EXECUTIVA DO IPMJ			

Meta física relativa a "Sede Construída" medida em "Percentual"				
2022	2023	2024	2025	Total
0,0000	0,0000	0,0000	0,0000	0,0000

Custo Estimado para a Ação do Programa				
2022	2023	2024	2025	Total
0,00	0,00	0,00	0,00	0,00

Programa:	0012 - Previdência do Servidor Público Municipal			✓ Inclusão Alteração
Ação:	1347 - Obrigações sobre Valores Mobiliários			
Tipo:	Operação especial			
Finalidade:	Cumprimento de obrigações mobiliárias			
Produto:	Obrigações Atendidas			
Função:	09 - Previdência Social	Subfunção:	272 - Previdência do Regime Estatutário	
Un. Exec.	04.01.01 - GABINETE DA DIRETORIA EXECUTIVA DO IPMJ			

Meta física relativa a "Obrigações Atendidas" medida em "Percentual"				
2022	2023	2024	2025	Total
100,0000	100,0000	100,0000	100,0000	400,0000

Custo Estimado para a Ação do Programa				
2022	2023	2024	2025	Total
2.000.000,00	2.500.000,00	3.000.000,00	3.500.000,00	11.000.000,00



Programa:	0012 - Previdência do Servidor Público Municipal			✓ Inclusão Alteração
Ação:	1348 - Despesas e Encargos com Pessoal			
Tipo:	Atividade			
Finalidade:	Pagamento Despesas e Encargos com Pessoal			
Produto:	Pagamento com Pessoal			
Função:	09 - Previdência Social	Subfunção:	272 - Previdência do Regime Estatutário	
Un. Exec.	04.01.01 - GABINETE DA DIRETORIA EXECUTIVA DO IPMJ			

Meta física relativa a "Pagamento com Pessoal" medida em "Percentual"				
2022	2023	2024	2025	Total
100,0000	100,0000	100,0000	100,0000	400,0000

Custo Estimado para a Ação do Programa				
2022	2023	2024	2025	Total
2.488.000,00	2.524.000,00	2.560.000,00	2.623.000,00	10.195.000,00

Programa:	0012 - Previdência do Servidor Público Municipal			✓ Inclusão Alteração
Ação:	2213 - Manutenção Gabinete da Diretoria Executiva do IPMJ			
Tipo:	Atividade			
Finalidade:	Custeio de materias para a manutenção do Gabinete.			
Produto:	Serviços mantidos			
Função:	09 - Previdência Social	Subfunção:	272 - Previdência do Regime Estatutário	
Un. Exec.	04.01.01 - GABINETE DA DIRETORIA EXECUTIVA DO IPMJ			

Meta física relativa a "Serviços mantidos" medida em "Percentual"				
2022	2023	2024	2025	Total
1,0000	1,0000	1,0000	1,0000	4,0000

Custo Estimado para a Ação do Programa				
2022	2023	2024	2025	Total
2.422.000,00	2.451.000,00	2.787.000,00	2.926.000,00	10.586.000,00

Programa:	0012 - Previdência do Servidor Público Municipal			✓ Inclusão Alteração
Ação:	2214 - Manutenção predial e veicular			
Tipo:	Atividade			
Finalidade:				
Produto:	Prédios e veículos mantidos			
Função:	09 - Previdência Social	Subfunção:	272 - Previdência do Regime Estatutário	
Un. Exec.	04.01.01 - GABINETE DA DIRETORIA EXECUTIVA DO IPMJ			

Meta física relativa a "Prédios e veículos mantidos" medida em "Percentual"				
2022	2023	2024	2025	Total
100,0000	100,0000	100,0000	100,0000	400,0000

Custo Estimado para a Ação do Programa				
2022	2023	2024	2025	Total
502.000,00	378.000,00	410.000,00	444.000,00	1.734.000,00



Programa:	0012 - Previdência do Servidor Público Municipal			✓ Inclusão Alteração
Ação:	2218 - Obrigações tributárias sobre rendimentos financeiros			
Tipo:	Atividade			
Finalidade:	Cumprimento de obrigações tributárias.			
Produto:	Serviços mantidos			
Função:	09 - Previdência Social	Subfunção:	272 - Previdência do Regime Estatutário	
Un. Exec.	04.01.01 - GABINETE DA DIRETORIA EXECUTIVA DO IPMJ			

Meta física relativa a "Serviços mantidos" medida em "Percentual"				
2022	2023	2024	2025	Total
0,0000	0,0000	0,0000	0,0000	0,0000

Custo Estimado para a Ação do Programa				
2022	2023	2024	2025	Total
0,00	0,00	0,00	0,00	0,00

Programa:	0012 - Previdência do Servidor Público Municipal			✓ Inclusão Alteração
Ação:	2222 - Folha de pagamento do IPMJ			
Tipo:	Atividade			
Finalidade:	Custeio com folha salarial.			
Produto:	Servidores beneficiados			
Função:	09 - Previdência Social	Subfunção:	272 - Previdência do Regime Estatutário	
Un. Exec.	04.01.01 - GABINETE DA DIRETORIA EXECUTIVA DO IPMJ			

Meta física relativa a "Servidores beneficiados" medida em "Percentual"				
2022	2023	2024	2025	Total
0,0000	0,0000	0,0000	0,0000	0,0000

Custo Estimado para a Ação do Programa				
2022	2023	2024	2025	Total
0,00	0,00	0,00	0,00	0,00

Programa:	0012 - Previdência do Servidor Público Municipal			✓ Inclusão Alteração
Ação:	2454 - Outras despesas previdenciárias			
Tipo:	Operação especial			
Finalidade:	Despesas previdenciárias			
Produto:	Despesas previdenciárias			
Função:	09 - Previdência Social	Subfunção:	272 - Previdência do Regime Estatutário	
Un. Exec.	04.01.01 - GABINETE DA DIRETORIA EXECUTIVA DO IPMJ			

Meta física relativa a "Despesas previdenciárias" medida em "Percentual"				
2022	2023	2024	2025	Total
100,0000	100,0000	100,0000	100,0000	400,0000

Custo Estimado para a Ação do Programa				
2022	2023	2024	2025	Total
150.000,00	160.000,00	200.000,00	210.000,00	720.000,00



Programa:	0013 - Fomento Cultural e Defesa do Patrimônio			✓ Inclusão Alteração
Ação:	1092 - Reformas e adaptações de espaços públicos - FMC			
Tipo:	Projeto			
Finalidade:	Acesso à cultura.			
Produto:	Espaços públicos reformados			
Função:	13 - Cultura	Subfunção:	392 - Difusão Cultural	
Un. Exec.	05.01.01 - GABINETE DA PRESIDÊNCIA DA FUNDAÇÃO CULTURAL DE JACAREHY			

Meta física relativa a "Espaços públicos reformados" medida em "Unidade"				
2022	2023	2024	2025	Total
100,0000	100,0000	100,0000	100,0000	400,0000

Custo Estimado para a Ação do Programa				
2022	2023	2024	2025	Total
41.920,00	44.016,00	46.216,80	48.527,64	180.680,44

Programa:	0013 - Fomento Cultural e Defesa do Patrimônio			✓ Inclusão Alteração
Ação:	1093 - Preservação do patrimônio cultural - FMC			
Tipo:	Projeto			
Finalidade:	Preservação do patrimônio material e imaterial do acervo da Fundação Cultural de Jacarehy			
Produto:	Acervo preservado da Fundação Cultural			
Função:	13 - Cultura	Subfunção:	392 - Difusão Cultural	
Un. Exec.	05.01.01 - GABINETE DA PRESIDÊNCIA DA FUNDAÇÃO CULTURAL DE JACAREHY			

Meta física relativa a "Acervo preservado da Fundação Cultural" medida em "Percentual"				
2022	2023	2024	2025	Total
100,0000	100,0000	100,0000	100,0000	400,0000

Custo Estimado para a Ação do Programa				
2022	2023	2024	2025	Total
168.000,00	176.400,00	185.220,00	194.480,97	724.100,97

Programa:	0013 - Fomento Cultural e Defesa do Patrimônio			✓ Inclusão Alteração
Ação:	1094 - Revitalização do Museu de Antropologia do Vale do Paraíba			
Tipo:	Projeto			
Finalidade:	Acesso à cultura.			
Produto:	MAV revitalizado			
Função:	13 - Cultura	Subfunção:	392 - Difusão Cultural	
Un. Exec.	05.01.01 - GABINETE DA PRESIDÊNCIA DA FUNDAÇÃO CULTURAL DE JACAREHY			

Meta física relativa a "MAV revitalizado" medida em "Percentual"				
2022	2023	2024	2025	Total
100,0000	100,0000	100,0000	100,0000	400,0000

Custo Estimado para a Ação do Programa				
2022	2023	2024	2025	Total
1.045.000,00	1.102.500,00	1.157.625,00	1.215.506,23	4.520.631,23



Programa:	0013 - Fomento Cultural e Defesa do Patrimônio			✓ Inclusão Alteração
Ação:	1296 - Fundo de Patrimônio Cultural			
Tipo:	Projeto			
Finalidade:	Fomento à cultura			
Produto:	Atividades culturais			
Função:	13 - Cultura	Subfunção:	392 - Difusão Cultural	
Un. Exec.	05.01.01 - GABINETE DA PRESIDÊNCIA DA FUNDAÇÃO CULTURAL DE JACAREHY			

Meta física relativa a "Atividades culturais" medida em "Percentual"				
2022	2023	2024	2025	Total
100,0000	100,0000	100,0000	100,0000	400,0000

Custo Estimado para a Ação do Programa				
2022	2023	2024	2025	Total
40.000,00	42.000,00	44.100,00	46.305,00	172.405,00

Programa:	0013 - Fomento Cultural e Defesa do Patrimônio			✓ Inclusão Alteração
Ação:	1349 - Arquivo Público e Histórico do Município de Jacareí			
Tipo:	Projeto			
Finalidade:	Readequações e manutenção do Arquivo Público Municipal			
Produto:	Arquivo Público readaptado e mantido			
Função:	13 - Cultura	Subfunção:	391 - Patrimônio Histórico, Artístico e Arqueológico	
Un. Exec.	05.01.01 - GABINETE DA PRESIDÊNCIA DA FUNDAÇÃO CULTURAL DE JACAREHY			

Meta física relativa a "Arquivo Público readaptado e mantido" medida em "Percentual"				
2022	2023	2024	2025	Total
100,0000	100,0000	100,0000	100,0000	400,0000

Custo Estimado para a Ação do Programa				
2022	2023	2024	2025	Total
535.000,00	567.000,00	595.350,00	625.117,48	2.322.467,48

Programa:	0013 - Fomento Cultural e Defesa do Patrimônio			✓ Inclusão Alteração
Ação:	2198 - Manutenção da Fundação Cultural			
Tipo:	Atividade			
Finalidade:	Custeio de materiais para a manutenção da Fundação Cultural.			
Produto:	Serviços mantidos			
Função:	04 - Administração	Subfunção:	122 - Administração Geral	
Un. Exec.	05.01.01 - GABINETE DA PRESIDÊNCIA DA FUNDAÇÃO CULTURAL DE JACAREHY			

Meta física relativa a "Serviços mantidos" medida em "Percentual"				
2022	2023	2024	2025	Total
100,0000	100,0000	100,0000	100,0000	400,0000

Custo Estimado para a Ação do Programa				
2022	2023	2024	2025	Total
395.848,00	432.470,40	414.833,12	492.735,75	1.735.887,27



Programa:	0013 - Fomento Cultural e Defesa do Patrimônio			✓ Inclusão Alteração
Ação:	2199 - Promoção de eventos culturais			
Tipo:	Atividade			
Finalidade:	Incentivo à cultura.			
Produto:	Eventos promovidos e apoiados			
Função:	13 - Cultura	Subfunção:	392 - Difusão Cultural	
Un. Exec.	05.01.01 - GABINETE DA PRESIDÊNCIA DA FUNDAÇÃO CULTURAL DE JACAREHY			

Meta física relativa a "Eventos promovidos e apoiados" medida em "Unidade"				
2022	2023	2024	2025	Total
100,0000	100,0000	100,0000	100,0000	400,0000

Custo Estimado para a Ação do Programa				
2022	2023	2024	2025	Total
1.645.000,00	1.665.000,00	1.685.000,00	1.705.000,00	6.700.000,00

Programa:	0013 - Fomento Cultural e Defesa do Patrimônio			✓ Inclusão Alteração
Ação:	2200 - Divulgações			
Tipo:	Atividade			
Finalidade:	Incentivo à cidadania e participação popular.			
Produto:	Eventos divulgados			
Função:	13 - Cultura	Subfunção:	392 - Difusão Cultural	
Un. Exec.	05.01.01 - GABINETE DA PRESIDÊNCIA DA FUNDAÇÃO CULTURAL DE JACAREHY			

Meta física relativa a "Eventos divulgados" medida em "Percentual"				
2022	2023	2024	2025	Total
0,0000	0,0000	0,0000	0,0000	0,0000

Custo Estimado para a Ação do Programa				
2022	2023	2024	2025	Total
0,00	0,00	0,00	0,00	0,00

Programa:	0013 - Fomento Cultural e Defesa do Patrimônio			✓ Inclusão Alteração
Ação:	2202 - Folha de pagamento da Fundação Cultural			
Tipo:	Atividade			
Finalidade:	Custeio com folha salarial da Fundação Cultural.			
Produto:	Servidores beneficiados			
Função:	04 - Administração	Subfunção:	122 - Administração Geral	
Un. Exec.	05.01.01 - GABINETE DA PRESIDÊNCIA DA FUNDAÇÃO CULTURAL DE JACAREHY			

Meta física relativa a "Servidores beneficiados" medida em "Percentual"				
2022	2023	2024	2025	Total
100,0000	100,0000	100,0000	100,0000	400,0000

Custo Estimado para a Ação do Programa				
2022	2023	2024	2025	Total
3.240.940,80	3.534.681,96	3.955.624,58	4.315.811,07	15.047.058,41



Programa:	0013 - Fomento Cultural e Defesa do Patrimônio			✓ Inclusão Alteração
Ação:	2234 - Despesa com bolsa auxílio a estagiários			
Tipo:	Atividade			
Finalidade:	Desenvolvimento profissional			
Produto:	Estagiários beneficiados			
Função:	04 - Administração	Subfunção:	122 - Administração Geral	
Un. Exec.	05.01.01 - GABINETE DA PRESIDÊNCIA DA FUNDAÇÃO CULTURAL DE JACAREHY			

Meta física relativa a "Estagiários beneficiados" medida em "Percentual"				
2022	2023	2024	2025	Total
100,0000	100,0000	100,0000	100,0000	400,0000

Custo Estimado para a Ação do Programa				
2022	2023	2024	2025	Total
58.464,00	61.387,20	70.560,00	74.088,00	264.499,20

Programa:	0013 - Fomento Cultural e Defesa do Patrimônio			✓ Inclusão Alteração
Ação:	2302 - Fundo Municipal de Cultura			
Tipo:	Atividade			
Finalidade:	Fomentar a Cultura			
Produto:	Fundo Municipal de Cultural mantido			
Função:	13 - Cultura	Subfunção:	392 - Difusão Cultural	
Un. Exec.	05.01.01 - GABINETE DA PRESIDÊNCIA DA FUNDAÇÃO CULTURAL DE JACAREHY			

Meta física relativa a "Fundo Municipal de Cultural mantido" medida em "Percentual"				
2022	2023	2024	2025	Total
100,0000	100,0000	100,0000	100,0000	400,0000

Custo Estimado para a Ação do Programa				
2022	2023	2024	2025	Total
301.000,00	396.000,00	471.000,00	571.000,00	1.739.000,00

Programa:	0013 - Fomento Cultural e Defesa do Patrimônio			✓ Inclusão Alteração
Ação:	2303 - Escola Livre de Artes Multidisciplinares			
Tipo:	Atividade			
Finalidade:	Fomento a Cultura			
Produto:	Manutenção da Escola Livre de Artes			
Função:	13 - Cultura	Subfunção:	392 - Difusão Cultural	
Un. Exec.	05.01.01 - GABINETE DA PRESIDÊNCIA DA FUNDAÇÃO CULTURAL DE JACAREHY			

Meta física relativa a "Manutenção da Escola Livre de Artes" medida em "Percentual"				
2022	2023	2024	2025	Total
100,0000	100,0000	100,0000	100,0000	400,0000

Custo Estimado para a Ação do Programa				
2022	2023	2024	2025	Total
336.400,00	229.400,00	229.400,00	229.400,00	1.024.600,00



Programa:	0013 - Fomento Cultural e Defesa do Patrimônio			✓ Inclusão Alteração
Ação:	2305 - Cursos, Capacitações, aperfeiçoamentos, visitas técnicas, encontros, simpósios, congresso e fóruns			
Tipo:	Atividade			
Finalidade:	Fomento a economia local.			
Produto:	Cursos, Capacitações, aperfeiçoamentos, visitas técnicas, encontros, simpósios, congresso e fóruns.			
Função:	13 - Cultura	Subfunção:	392 - Difusão Cultural	
Un. Exec.	05.01.01 - GABINETE DA PRESIDÊNCIA DA FUNDAÇÃO CULTURAL DE JACAREHY			

Meta física relativa a "Cursos, Capacitações, aperfeiçoamentos, visitas técnicas, encontros, simpósios, congresso e fóruns." medida em "Unidade"				
2022	2023	2024	2025	Total
100,0000	100,0000	100,0000	100,0000	400,0000

Custo Estimado para a Ação do Programa				
2022	2023	2024	2025	Total
15.000,00	17.000,00	18.000,00	20.000,00	70.000,00

Programa:	0013 - Fomento Cultural e Defesa do Patrimônio			✓ Inclusão Alteração
Ação:	2343 - Incubadora de Negócios Criativos e Culturais			
Tipo:	Atividade			
Finalidade:	Auxiliar negócios criativos e culturais			
Produto:	Negócios criativos e culturais incubados			
Função:	13 - Cultura	Subfunção:	392 - Difusão Cultural	
Un. Exec.	05.01.01 - GABINETE DA PRESIDÊNCIA DA FUNDAÇÃO CULTURAL DE JACAREHY			

Meta física relativa a "Negócios criativos e culturais incubados" medida em "Unidade"				
2022	2023	2024	2025	Total
100,0000	100,0000	100,0000	100,0000	400,0000

Custo Estimado para a Ação do Programa				
2022	2023	2024	2025	Total
404.000,00	304.000,00	304.000,00	304.000,00	1.316.000,00

Programa:	0013 - Fomento Cultural e Defesa do Patrimônio			✓ Inclusão Alteração
Ação:	2345 - Formação Cultural - Oficinas			
Tipo:	Atividade			
Finalidade:	Acesso à cultura			
Produto:	Oficinas realizadas			
Função:	13 - Cultura	Subfunção:	392 - Difusão Cultural	
Un. Exec.	05.01.01 - GABINETE DA PRESIDÊNCIA DA FUNDAÇÃO CULTURAL DE JACAREHY			

Meta física relativa a "Oficinas realizadas" medida em "Unidade"				
2022	2023	2024	2025	Total
100,0000	100,0000	100,0000	100,0000	400,0000

Custo Estimado para a Ação do Programa				
2022	2023	2024	2025	Total
250.000,00	255.000,00	260.000,00	265.000,00	1.030.000,00



Programa:	0014 - Habitação Para Todos			✓ Inclusão Alteração
Ação:	1284 - Projeto Bem Morar			
Tipo:	Projeto			
Finalidade:	Pequenas reformas ou adaptação em casa			
Produto:	Reformar casa			
Função:	16 - Habitação	Subfunção:	482 - Habitação Urbana	
Un. Exec.	06.01.02 - FUNDO MUNICIPAL DE HABITAÇÃO DE INTERESSE SOCIAL			

Meta física relativa a "Reformar casa" medida em "Unidade"				
2022	2023	2024	2025	Total
0,0000	0,0000	0,0000	0,0000	0,0000

Custo Estimado para a Ação do Programa				
2022	2023	2024	2025	Total
0,00	0,00	0,00	0,00	0,00

Programa:	0014 - Habitação Para Todos			✓ Inclusão Alteração
Ação:	1303 - Programa Lote Urbanizado			
Tipo:	Projeto			
Finalidade:	Urbanização			
Produto:	Lotes urbanizados			
Função:	16 - Habitação	Subfunção:	482 - Habitação Urbana	
Un. Exec.	06.01.02 - FUNDO MUNICIPAL DE HABITAÇÃO DE INTERESSE SOCIAL			

Meta física relativa a "Lotes urbanizados" medida em "Unidade"				
2022	2023	2024	2025	Total
0,0000	0,0000	0,0000	0,0000	0,0000

Custo Estimado para a Ação do Programa				
2022	2023	2024	2025	Total
0,00	0,00	0,00	0,00	0,00

Programa:	0014 - Habitação Para Todos			✓ Inclusão Alteração
Ação:	1304 - Fornecimento de Material para Construção de 29 Habitações			
Tipo:	Projeto			
Finalidade:	Fornecimento de material			
Produto:	Material fornecido			
Função:	16 - Habitação	Subfunção:	482 - Habitação Urbana	
Un. Exec.	06.01.03 - DEPARTAMENTO TÉCNICO OPERACIONAL			

Meta física relativa a "Material fornecido" medida em "Unidade"				
2022	2023	2024	2025	Total
29,0000	0,0000	0,0000	0,0000	29,0000

Custo Estimado para a Ação do Programa				
2022	2023	2024	2025	Total
1.461.600,00	0,00	0,00	0,00	1.461.600,00



Programa:	0014 - Habitação Para Todos			✓ Inclusão Alteração
Ação:	1305 - Programa Reforma Legal			
Tipo:	Projeto			
Finalidade:	Reforma de moradia popular			
Produto:	Unidades Reformadas			
Função:	16 - Habitação	Subfunção:	482 - Habitação Urbana	
Un. Exec.	06.01.03 - DEPARTAMENTO TÉCNICO OPERACIONAL			

Meta física relativa a "Unidades Reformadas" medida em "Unidade"				
2022	2023	2024	2025	Total
30,0000	30,0000	30,0000	30,0000	120,0000

Custo Estimado para a Ação do Programa				
2022	2023	2024	2025	Total
877.800,00	921.690,00	967.774,50	1.016.163,23	3.783.427,73

Programa:	0014 - Habitação Para Todos			✓ Inclusão Alteração
Ação:	1306 - Construções de Habitações de interesse Social no Núcleo Urbano da Rua Javari			
Tipo:	Projeto			
Finalidade:	Construir moradias populares			
Produto:	Moradia Popular			
Função:	16 - Habitação	Subfunção:	482 - Habitação Urbana	
Un. Exec.	06.01.03 - DEPARTAMENTO TÉCNICO OPERACIONAL			

Meta física relativa a "Moradia Popular" medida em "Unidade"				
2022	2023	2024	2025	Total
14,0000	0,0000	0,0000	0,0000	14,0000

Custo Estimado para a Ação do Programa				
2022	2023	2024	2025	Total
1.100.000,00	0,00	0,00	0,00	1.100.000,00

Programa:	0014 - Habitação Para Todos			✓ Inclusão Alteração
Ação:	2012 - Manutenção da frota			
Tipo:	Atividade			
Finalidade:	Custeio da frota da secretaria.			
Produto:	Veículos Mantidos			
Função:	04 - Administração	Subfunção:	482 - Habitação Urbana	
Un. Exec.	06.01.01 - GABINETE DA PRESIDÊNCIA DA FUNDAÇÃO PRÓ-LAR DE JACAREÍ			

Meta física relativa a "Veículos Mantidos" medida em "Percentual"				
2022	2023	2024	2025	Total
90,0000	90,0000	90,0000	90,0000	360,0000

Custo Estimado para a Ação do Programa				
2022	2023	2024	2025	Total
125.000,00	125.000,00	125.000,00	125.000,00	500.000,00



Programa:	0014 - Habitação Para Todos			✓ Inclusão Alteração
Ação:	2118 - Capacitação, desenvolvimento e valorização profissional			
Tipo:	Atividade			
Finalidade:	Capacitação de funcionários.			
Produto:	Profissionais capacitados			
Função:	16 - Habitação	Subfunção:	482 - Habitação Urbana	
Un. Exec.	06.01.01 - GABINETE DA PRESIDÊNCIA DA FUNDAÇÃO PRÓ-LAR DE JACAREÍ			

Meta física relativa a "Profissionais capacitados" medida em "Percentual"				
2022	2023	2024	2025	Total
90,0000	90,0000	90,0000	90,0000	360,0000

Custo Estimado para a Ação do Programa				
2022	2023	2024	2025	Total
19.000,00	46.000,00	46.000,00	46.000,00	157.000,00

Programa:	0014 - Habitação Para Todos			✓ Inclusão Alteração
Ação:	2203 - Manutenção dos serviços administrativos do Gabinete da Presidência			
Tipo:	Atividade			
Finalidade:	Custeio com materiais para manutenção do Gabinete.			
Produto:	Serviços mantidos			
Função:	04 - Administração	Subfunção:	482 - Habitação Urbana	
Un. Exec.	06.01.01 - GABINETE DA PRESIDÊNCIA DA FUNDAÇÃO PRÓ-LAR DE JACAREÍ			

Meta física relativa a "Serviços mantidos" medida em "Percentual"				
2022	2023	2024	2025	Total
90,0000	90,0000	90,0000	90,0000	360,0000

Custo Estimado para a Ação do Programa				
2022	2023	2024	2025	Total
803.000,00	812.000,00	812.000,00	812.000,00	3.239.000,00

Programa:	0014 - Habitação Para Todos			✓ Inclusão Alteração
Ação:	2204 - Manutenção do programa de plantas populares - FMHIS			
Tipo:	Atividade			
Finalidade:	Suprir demandas em moradia popular.			
Produto:	Famílias atendidas			
Função:	16 - Habitação	Subfunção:	482 - Habitação Urbana	
Un. Exec.	06.01.03 - DEPARTAMENTO TÉCNICO OPERACIONAL			

Meta física relativa a "Famílias atendidas" medida em "Unidade"				
2022	2023	2024	2025	Total
40,0000	40,0000	40,0000	40,0000	160,0000

Custo Estimado para a Ação do Programa				
2022	2023	2024	2025	Total
17.000,00	17.424,00	19.166,40	21.083,04	74.673,44



Programa:	0014 - Habitação Para Todos			✓ Inclusão Alteração
Ação:	2205 - Manutenção do programa cesta básica mat. construção - FMHIS			
Tipo:	Atividade			
Finalidade:	Suprir demandas na alimentação.			
Produto:	Famílias atendidas			
Função:	16 - Habitação	Subfunção:	482 - Habitação Urbana	
Un. Exec.	06.01.03 - DEPARTAMENTO TÉCNICO OPERACIONAL			

Meta física relativa a "Famílias atendidas" medida em "Unidade"				
2022	2023	2024	2025	Total
0,0000	0,0000	0,0000	0,0000	0,0000

Custo Estimado para a Ação do Programa				
2022	2023	2024	2025	Total
0,00	0,00	0,00	0,00	0,00

Programa:	0014 - Habitação Para Todos			✓ Inclusão Alteração
Ação:	2206 - Manutenção do programa para pequenos reparos - FMHIS			
Tipo:	Atividade			
Finalidade:	Suprir demandas de moradia popular.			
Produto:	Famílias atendidas			
Função:	16 - Habitação	Subfunção:	482 - Habitação Urbana	
Un. Exec.	06.01.02 - FUNDO MUNICIPAL DE HABITAÇÃO DE INTERESSE SOCIAL			

Meta física relativa a "Famílias atendidas" medida em "Unidade"				
2022	2023	2024	2025	Total
0,0000	0,0000	0,0000	0,0000	0,0000

Custo Estimado para a Ação do Programa				
2022	2023	2024	2025	Total
0,00	0,00	0,00	0,00	0,00

Programa:	0014 - Habitação Para Todos			✓ Inclusão Alteração
Ação:	2210 - Manutenção do programa de auxílio aluguel			
Tipo:	Atividade			
Finalidade:	Suprir demandas de moradia popular.			
Produto:	Famílias atendidas			
Função:	16 - Habitação	Subfunção:	482 - Habitação Urbana	
Un. Exec.	06.01.04 - DEPARTAMENTO TÉCNICO SOCIAL			

Meta física relativa a "Famílias atendidas" medida em "Unidade"				
2022	2023	2024	2025	Total
180,0000	180,0000	180,0000	180,0000	720,0000

Custo Estimado para a Ação do Programa				
2022	2023	2024	2025	Total
1.430.000,00	1.600.000,00	1.730.000,00	1.915.000,00	6.675.000,00



Programa:	0014 - Habitação Para Todos			✓ Inclusão Alteração
Ação:	2269 - Manutenção dos serviços administrativos do Gabinete do FMHIS			
Tipo:	Atividade			
Finalidade:				
Produto:	Serviços mantidos			
Função:	16 - Habitação	Subfunção:	482 - Habitação Urbana	
Un. Exec.	06.01.02 - FUNDO MUNICIPAL DE HABITAÇÃO DE INTERESSE SOCIAL			

Meta física relativa a "Serviços mantidos" medida em "Percentual"				
2022	2023	2024	2025	Total
90,0000	90,0000	90,0000	90,0000	360,0000

Custo Estimado para a Ação do Programa				
2022	2023	2024	2025	Total
73.000,00	73.000,00	73.000,00	73.000,00	292.000,00

Programa:	0014 - Habitação Para Todos			✓ Inclusão Alteração
Ação:	2270 - Construção e reformas em bens próprios - FMHIS			
Tipo:	Atividade			
Finalidade:	Atendimento a necessidades de casas populares.			
Produto:	Imóveis construídos e reformados			
Função:	16 - Habitação	Subfunção:	482 - Habitação Urbana	
Un. Exec.	06.01.02 - FUNDO MUNICIPAL DE HABITAÇÃO DE INTERESSE SOCIAL			

Meta física relativa a "Imóveis construídos e reformados" medida em "Unidade"				
2022	2023	2024	2025	Total
7,0000	7,0000	7,0000	7,0000	28,0000

Custo Estimado para a Ação do Programa				
2022	2023	2024	2025	Total
794.390,00	946.084,50	1.128.388,73	1.346.808,16	4.215.671,39

Programa:	0014 - Habitação Para Todos			✓ Inclusão Alteração
Ação:	2280 - Regularização Fundiária de Núcleos de Interesse Social			
Tipo:	Atividade			
Finalidade:	Suprimento de demandas em moradia popular.			
Produto:	Núcleos de interesse social regularizados			
Função:	16 - Habitação	Subfunção:	482 - Habitação Urbana	
Un. Exec.	06.01.02 - FUNDO MUNICIPAL DE HABITAÇÃO DE INTERESSE SOCIAL			

Meta física relativa a "Núcleos de interesse social regularizados" medida em "Unidade"				
2022	2023	2024	2025	Total
620,0000	620,0000	620,0000	620,0000	2.480,0000

Custo Estimado para a Ação do Programa				
2022	2023	2024	2025	Total
650.000,00	650.000,00	650.000,00	650.000,00	2.600.000,00



Programa:	0014 - Habitação Para Todos		✓ Inclusão Alteração
Ação:	2397 - Edificações destinadas à Permissão de Uso - FMHIS		
Tipo:	Atividade		
Finalidade:	Construção e reformas		
Produto:	Construção e reformas realizadas		
Função:	16 - Habitação	Subfunção:	482 - Habitação Urbana
Un. Exec.	06.01.02 - FUNDO MUNICIPAL DE HABITAÇÃO DE INTERESSE SOCIAL		

Meta física relativa a "Construção e reformas realizadas" medida em "Unidade"				
2022	2023	2024	2025	Total
9,0000	9,0000	9,0000	9,0000	36,0000

Custo Estimado para a Ação do Programa				
2022	2023	2024	2025	Total
800.000,00	700.000,00	700.000,00	700.000,00	2.900.000,00

Programa:	0015 - Cidade Sustentável e Conectada		✓ Inclusão Alteração
Ação:	1015 - Elaboração do Plano de Mobilidade Urbana		
Tipo:	Projeto		
Finalidade:	Adequação da estrutura viária do Município.		
Produto:	Plano elaborado		
Função:	15 - Urbanismo	Subfunção:	451 - Infra-estrutura Urbana
Un. Exec.	02.17.03 - DEPARTAMENTO DE TRÂNSITO		

Meta física relativa a "Plano elaborado" medida em "Percentual"				
2022	2023	2024	2025	Total
100,0000	100,0000	100,0000	100,0000	400,0000

Custo Estimado para a Ação do Programa				
2022	2023	2024	2025	Total
705.500,00	301.500,00	101.500,00	1.500,00	1.110.000,00

Programa:	0015 - Cidade Sustentável e Conectada		✓ Inclusão Alteração
Ação:	1070 - Instalação e manutenção de abrigos de ônibus		
Tipo:	Projeto		
Finalidade:	Adequação de estrutura física.		
Produto:	Abrigos instalados e/ou reformados		
Função:	26 - Transporte	Subfunção:	453 - Transportes Coletivos Urbanos
Un. Exec.	02.17.04 - DEPARTAMENTO DE TRANSPORTES		

Meta física relativa a "Abrigos instalados e/ou reformados" medida em "Percentual"				
2022	2023	2024	2025	Total
100,0000	100,0000	100,0000	100,0000	400,0000

Custo Estimado para a Ação do Programa				
2022	2023	2024	2025	Total
765.000,00	1.165.000,00	1.187.500,00	1.175.000,00	4.292.500,00



Programa:	0015 - Cidade Sustentável e Conectada			✓ Inclusão Alteração
Ação:	1166 - Acessibilidade Construção e Manut. de Ciclovias e Ciclofaixas			
Tipo:	Projeto			
Finalidade:	Melhoria na mobilidade urbana			
Produto:	Ciclovias e Ciclofaixas			
Função:	15 - Urbanismo	Subfunção:	451 - Infra-estrutura Urbana	
Un. Exec.	02.17.03 - DEPARTAMENTO DE TRÂNSITO			

Meta física relativa a "Ciclovias e Ciclofaixas" medida em "Quilômetro"				
2022	2023	2024	2025	Total
100,0000	100,0000	100,0000	100,0000	400,0000

Custo Estimado para a Ação do Programa				
2022	2023	2024	2025	Total
12.000,00	3.000,00	3.045,00	3.090,68	21.135,68

Programa:	0015 - Cidade Sustentável e Conectada			✓ Inclusão Alteração
Ação:	1167 - Acessibilidade Construção e Manut.de calçadas Públicas			
Tipo:	Projeto			
Finalidade:	Melhoria na mobilidade urbana			
Produto:	Calçadas Públicas			
Função:	15 - Urbanismo	Subfunção:	451 - Infra-estrutura Urbana	
Un. Exec.	02.17.03 - DEPARTAMENTO DE TRÂNSITO			

Meta física relativa a "Calçadas Públicas" medida em "Metro quadrado"				
2022	2023	2024	2025	Total
100,0000	100,0000	100,0000	100,0000	400,0000

Custo Estimado para a Ação do Programa				
2022	2023	2024	2025	Total
1.891.000,00	1.891.750,00	1.920.126,25	1.948.928,14	7.651.804,39

Programa:	0015 - Cidade Sustentável e Conectada			✓ Inclusão Alteração
Ação:	1168 - Implantação de manutenção do COI			
Tipo:	Projeto			
Finalidade:	Melhoria na segurança pública			
Produto:	Centro de Operações Integradas			
Função:	15 - Urbanismo	Subfunção:	451 - Infra-estrutura Urbana	
Un. Exec.	02.17.03 - DEPARTAMENTO DE TRÂNSITO			

Meta física relativa a "Centro de Operações Integradas" medida em "Percentual"				
2022	2023	2024	2025	Total
100,0000	100,0000	100,0000	100,0000	400,0000

Custo Estimado para a Ação do Programa				
2022	2023	2024	2025	Total
253.000,00	253.000,00	205.000,00	105.000,00	816.000,00



Programa:	0015 - Cidade Sustentável e Conectada			✓ Inclusão Alteração
Ação:	1178 - Sistema de Controle de Qualidade do Transporte Coletivo			
Tipo:	Projeto			
Finalidade:	Melhoria no controle de qualidade do transporte coletivo			
Produto:	Pesquisa de opinião de 1 a 7			
Função:	15 - Urbanismo	Subfunção:	451 - Infra-estrutura Urbana	
Un. Exec.	02.17.04 - DEPARTAMENTO DE TRANSPORTES			

Meta física relativa a "Pesquisa de opinião de 1 a 7" medida em "Pesquisa"				
2022	2023	2024	2025	Total
100,0000	100,0000	100,0000	100,0000	400,0000

Custo Estimado para a Ação do Programa				
2022	2023	2024	2025	Total
17.000,00	17.850,00	18.742,50	19.679,63	73.272,13

Programa:	0015 - Cidade Sustentável e Conectada			✓ Inclusão Alteração
Ação:	1302 - Recapeamento de Vias			
Tipo:	Projeto			
Finalidade:	Recapear vias do Município			
Produto:	Ruas recapeadas			
Função:	15 - Urbanismo	Subfunção:	452 - Serviços Urbanos	
Un. Exec.	02.17.03 - DEPARTAMENTO DE TRÂNSITO			

Meta física relativa a "Ruas recapeadas" medida em "Percentual"				
2022	2023	2024	2025	Total
100,0000	100,0000	100,0000	100,0000	400,0000

Custo Estimado para a Ação do Programa				
2022	2023	2024	2025	Total
2.000,00	2.030,00	2.060,45	2.091,36	8.181,81

Programa:	0015 - Cidade Sustentável e Conectada			✓ Inclusão Alteração
Ação:	1329 - Engenharia de Tráfego			
Tipo:	Projeto			
Finalidade:	Engenharia de Tráfego			
Produto:	Engenharia de Tráfego			
Função:	15 - Urbanismo	Subfunção:	451 - Infra-estrutura Urbana	
Un. Exec.	02.17.03 - DEPARTAMENTO DE TRÂNSITO			

Meta física relativa a "Engenharia de Tráfego" medida em "Percentual"				
2022	2023	2024	2025	Total
100,0000	100,0000	100,0000	0,0000	300,0000

Custo Estimado para a Ação do Programa				
2022	2023	2024	2025	Total
851.000,00	1.600.000,00	800.000,00	0,00	3.251.000,00



Programa: 0015 - Cidade Sustentável e Conectada	✓ Inclusão Alteração
Ação: 1330 - Controle de Qualidade do Transporte Privado	
Tipo: Projeto	
Finalidade: Melhoria do Transporte Público	
Produto: Transporte Público qualificado	
Função: 15 - Urbanismo	Subfunção: 451 - Infra-estrutura Urbana
Un. Exec. 02.17.04 - DEPARTAMENTO DE TRANSPORTES	

Meta física relativa a "Transporte Público qualificado" medida em "Percentual"				
2022	2023	2024	2025	Total
100,0000	100,0000	100,0000	100,0000	400,0000

Custo Estimado para a Ação do Programa				
2022	2023	2024	2025	Total
21.000,00	21.000,00	21.000,00	21.000,00	84.000,00

Programa: 0015 - Cidade Sustentável e Conectada	✓ Inclusão Alteração
Ação: 2012 - Manutenção da frota	
Tipo: Atividade	
Finalidade: Custeio da frota da secretaria.	
Produto: Veículos Mantidos	
Função: 04 - Administração	Subfunção: 122 - Administração Geral
Un. Exec. 02.17.03 - DEPARTAMENTO DE TRÂNSITO	

Meta física relativa a "Veículos Mantidos" medida em "Percentual"				
2022	2023	2024	2025	Total
100,0000	100,0000	100,0000	100,0000	400,0000

Custo Estimado para a Ação do Programa				
2022	2023	2024	2025	Total
210.000,00	210.000,00	208.000,00	211.120,00	839.120,00

Programa: 0015 - Cidade Sustentável e Conectada	✓ Inclusão Alteração
Ação: 2013 - Abastecimento da frota	
Tipo: Atividade	
Finalidade: Custeio de combustível da frota	
Produto: Veículos abastecidos	
Função: 04 - Administração	Subfunção: 122 - Administração Geral
Un. Exec. 02.17.03 - DEPARTAMENTO DE TRÂNSITO	

Meta física relativa a "Veículos abastecidos" medida em "Percentual"				
2022	2023	2024	2025	Total
100,0000	100,0000	100,0000	100,0000	400,0000

Custo Estimado para a Ação do Programa				
2022	2023	2024	2025	Total
80.000,00	84.000,00	88.200,00	80.000,00	332.200,00



Programa:	0015 - Cidade Sustentável e Conectada			✓ Inclusão Alteração
Ação:	2105 - Serviços de divulgação da administração			
Tipo:	Atividade			
Finalidade:	Divulgação da administração.			
Produto:	Serviços mantidos			
Função:	04 - Administração	Subfunção:	122 - Administração Geral	
Un. Exec.	02.17.02 - DEPARTAMENTO ADMINISTRATIVO			

Meta física relativa a "Serviços mantidos" medida em "Percentual"				
2022	2023	2024	2025	Total
100,0000	100,0000	100,0000	100,0000	400,0000

Custo Estimado para a Ação do Programa				
2022	2023	2024	2025	Total
26.400,00	27.720,00	29.106,00	30.561,30	113.787,30

Programa:	0015 - Cidade Sustentável e Conectada			✓ Inclusão Alteração
Ação:	2157 - Educação de trânsito			
Tipo:	Atividade			
Finalidade:	Prevenção de acidentes.			
Produto:	Número de campanhas			
Função:	15 - Urbanismo	Subfunção:	451 - Infra-estrutura Urbana	
Un. Exec.	02.17.03 - DEPARTAMENTO DE TRÂNSITO			

Meta física relativa a "Número de campanhas" medida em "Unidade"				
2022	2023	2024	2025	Total
100,0000	100,0000	100,0000	100,0000	400,0000

Custo Estimado para a Ação do Programa				
2022	2023	2024	2025	Total
213.000,00	414.000,00	85.050,00	83.000,00	795.050,00

Programa:	0015 - Cidade Sustentável e Conectada			✓ Inclusão Alteração
Ação:	2158 - Manutenção do Depto. de Trânsito			
Tipo:	Atividade			
Finalidade:	Custeio de materiais para manutenção do departamento.			
Produto:	Serviços mantidos			
Função:	15 - Urbanismo	Subfunção:	451 - Infra-estrutura Urbana	
Un. Exec.	02.17.03 - DEPARTAMENTO DE TRÂNSITO			

Meta física relativa a "Serviços mantidos" medida em "Percentual"				
2022	2023	2024	2025	Total
100,0000	100,0000	100,0000	100,0000	400,0000

Custo Estimado para a Ação do Programa				
2022	2023	2024	2025	Total
11.000,00	11.000,00	11.165,00	11.332,48	44.497,48



Programa:	0015 - Cidade Sustentável e Conectada			✓ Inclusão Alteração
Ação:	2159 - Sistema de Fiscalização de Trânsito			
Tipo:	Atividade			
Finalidade:	Fiscalização do tráfego urbano			
Produto:	Multas processadas			
Função:	15 - Urbanismo	Subfunção:	451 - Infra-estrutura Urbana	
Un. Exec.	02.17.03 - DEPARTAMENTO DE TRÂNSITO			

Meta física relativa a "Multas processadas" medida em "Percentual"				
2022	2023	2024	2025	Total
100,0000	100,0000	100,0000	100,0000	400,0000

Custo Estimado para a Ação do Programa				
2022	2023	2024	2025	Total
8.496.300,00	8.930.965,00	9.823.761,50	8.496.300,00	35.747.326,50

Programa:	0015 - Cidade Sustentável e Conectada			✓ Inclusão Alteração
Ação:	2160 - Ampliação e manutenção da sinalização de trânsito			
Tipo:	Atividade			
Finalidade:	Prevenção de acidentes.			
Produto:	Serviço mantido			
Função:	15 - Urbanismo	Subfunção:	451 - Infra-estrutura Urbana	
Un. Exec.	02.17.03 - DEPARTAMENTO DE TRÂNSITO			

Meta física relativa a "Serviço mantido" medida em "Percentual"				
2022	2023	2024	2025	Total
100,0000	100,0000	100,0000	100,0000	400,0000

Custo Estimado para a Ação do Programa				
2022	2023	2024	2025	Total
7.793.575,00	8.182.753,75	8.591.391,44	7.645.575,00	32.213.295,19

Programa:	0015 - Cidade Sustentável e Conectada			✓ Inclusão Alteração
Ação:	2161 - Gestão do trânsito			
Tipo:	Atividade			
Finalidade:	Manutenção na estrutura de gestão.			
Produto:	Trânsito gerido			
Função:	26 - Transporte	Subfunção:	452 - Serviços Urbanos	
Un. Exec.	02.17.03 - DEPARTAMENTO DE TRÂNSITO			

Meta física relativa a "Trânsito gerido" medida em "Percentual"				
2022	2023	2024	2025	Total
100,0000	100,0000	100,0000	100,0000	400,0000

Custo Estimado para a Ação do Programa				
2022	2023	2024	2025	Total
20.000,00	16.000,00	16.240,00	16.483,60	68.723,60



Programa:	0015 - Cidade Sustentável e Conectada			✓ Inclusão Alteração
Ação:	2162 - Gestão e manutenção do Terminal Turístico Rodoviário			
Tipo:	Atividade			
Finalidade:	Custeio com manutenção do terminal.			
Produto:	Serviços mantidos			
Função:	15 - Urbanismo	Subfunção:	451 - Infra-estrutura Urbana	
Un. Exec.	02.17.04 - DEPARTAMENTO DE TRANSPORTES			

Meta física relativa a "Serviços mantidos" medida em "Percentual"				
2022	2023	2024	2025	Total
100,0000	100,0000	100,0000	10,0000	310,0000

Custo Estimado para a Ação do Programa				
2022	2023	2024	2025	Total
586.000,00	673.500,00	702.400,00	732.772,50	2.694.672,50

Programa:	0015 - Cidade Sustentável e Conectada			✓ Inclusão Alteração
Ação:	2163 - Manutenção do Depto. de Transportes			
Tipo:	Atividade			
Finalidade:	Custeio com manutenção do departamento.			
Produto:	Serviços mantidos			
Função:	04 - Administração	Subfunção:	122 - Administração Geral	
Un. Exec.	02.17.04 - DEPARTAMENTO DE TRANSPORTES			

Meta física relativa a "Serviços mantidos" medida em "Percentual"				
2022	2023	2024	2025	Total
100,0000	100,0000	100,0000	100,0000	400,0000

Custo Estimado para a Ação do Programa				
2022	2023	2024	2025	Total
25.000,00	25.000,00	60.000,00	3.000,00	113.000,00

Programa:	0015 - Cidade Sustentável e Conectada			✓ Inclusão Alteração
Ação:	2234 - Despesa com bolsa auxílio a estagiários			
Tipo:	Atividade			
Finalidade:	Desenvolvimento profissional			
Produto:	Estagiários beneficiados			
Função:	04 - Administração	Subfunção:	122 - Administração Geral	
Un. Exec.	02.17.01 - GABINETE DO SECRETÁRIO DE MOBILIDADE URBANA			

Meta física relativa a "Estagiários beneficiados" medida em "Percentual"				
2022	2023	2024	2025	Total
100,0000	100,0000	100,0000	100,0000	400,0000

Custo Estimado para a Ação do Programa				
2022	2023	2024	2025	Total
45.000,00	49.500,00	54.450,00	59.895,00	208.845,00



Programa:	0015 - Cidade Sustentável e Conectada			✓ Inclusão Alteração
Ação:	2294 - Folha de pagamento da Secretaria de Mobilidade Urbana			
Tipo:	Atividade			
Finalidade:	Custeio com folha salarial.			
Produto:	Servidores beneficiados			
Função:	04 - Administração	Subfunção:	122 - Administração Geral	
Un. Exec.	02.17.01 - GABINETE DO SECRETÁRIO DE MOBILIDADE URBANA			

Meta física relativa a "Servidores beneficiados" medida em "Percentual"				
2022	2023	2024	2025	Total
100,0000	100,0000	100,0000	100,0000	400,0000

Custo Estimado para a Ação do Programa				
2022	2023	2024	2025	Total
7.066.587,18	7.842.450,58	8.941.660,36	10.919.294,64	34.769.992,76

Programa:	0015 - Cidade Sustentável e Conectada			✓ Inclusão Alteração
Ação:	2296 - Manutenção do Departamento Administrativo			
Tipo:	Atividade			
Finalidade:	Custeio com materiais para manutenção do Departamento.			
Produto:	Serviços mantidos			
Função:	04 - Administração	Subfunção:	122 - Administração Geral	
Un. Exec.	02.17.02 - DEPARTAMENTO ADMINISTRATIVO			

Meta física relativa a "Serviços mantidos" medida em "Percentual"				
2022	2023	2024	2025	Total
100,0000	100,0000	100,0000	100,0000	400,0000

Custo Estimado para a Ação do Programa				
2022	2023	2024	2025	Total
670.700,00	198.035,00	165.736,74	173.823,59	1.208.295,33

Programa:	0015 - Cidade Sustentável e Conectada			✓ Inclusão Alteração
Ação:	2403 - Engenharia de Campo			
Tipo:	Atividade			
Finalidade:	Serviços de engenharia de campo			
Produto:	Pavimentação, geometria de vias e reformas em geral			
Função:	15 - Urbanismo	Subfunção:	451 - Infra-estrutura Urbana	
Un. Exec.	02.17.03 - DEPARTAMENTO DE TRÂNSITO			

Meta física relativa a "Pavimentação, geometria de vias e reformas em geral" medida em "percentual"				
2022	2023	2024	2025	Total
100,0000	100,0000	100,0000	100,0000	400,0000

Custo Estimado para a Ação do Programa				
2022	2023	2024	2025	Total
551.000,00	2.550.000,00	1.550.000,00	1.050.000,00	5.701.000,00



Programa:	0015 - Cidade Sustentável e Conectada	✓ Inclusão Alteração
Ação:	2442 - Custeio do Transporte Público	
Tipo:	Atividade	
Finalidade:	Custear parte do transporte público	
Produto:	Transporte Público	
Função:	15 - Urbanismo	Subfunção: 451 - Infra-estrutura Urbana
Un. Exec.	02.17.04 - DEPARTAMENTO DE TRANSPORTES	

Meta física relativa a "Transporte Público" medida em "Percentual"				
2022	2023	2024	2025	Total
100,0000	100,0000	100,0000	100,0000	400,0000

Custo Estimado para a Ação do Programa				
2022	2023	2024	2025	Total
1.200.000,00	1.990.000,00	2.000.000,00	2.100.000,00	7.290.000,00

Programa:	0017 - Planejamento e Gestão Governamental	✓ Inclusão Alteração
Ação:	1042 - Continuação da Av. Eng. Davi Lino	
Tipo:	Projeto	
Finalidade:	Adequação de estrutura física.	
Produto:	Avenida concluída	
Função:	04 - Administração	Subfunção: 122 - Administração Geral
Un. Exec.	02.02.01 - GABINETE DO SECRETÁRIO DE GOVERNO E PLANEJAMENTO	

Meta física relativa a "Avenida concluída" medida em "Percentual"				
2022	2023	2024	2025	Total
100,0000	0,0000	0,0000	0,0000	100,0000

Custo Estimado para a Ação do Programa				
2022	2023	2024	2025	Total
11.000.000,00	0,00	0,00	0,00	11.000.000,00

Programa:	0017 - Planejamento e Gestão Governamental	✓ Inclusão Alteração
Ação:	1045 - Abertura, pav. e dren. de Avenida p/ acesso Rod. Nilo Máximo a Rod. Geraldo Scavone	
Tipo:	Projeto	
Finalidade:	Adequação de estrutura física.	
Produto:	Acesso realizado	
Função:	04 - Administração	Subfunção: 122 - Administração Geral
Un. Exec.	02.02.01 - GABINETE DO SECRETÁRIO DE GOVERNO E PLANEJAMENTO	

Meta física relativa a "Acesso realizado" medida em "Percentual"				
2022	2023	2024	2025	Total
0,0000	0,0000	0,0000	0,0000	0,0000

Custo Estimado para a Ação do Programa				
2022	2023	2024	2025	Total
0,00	0,00	0,00	0,00	0,00



Programa:	0017 - Planejamento e Gestão Governamental			✓ Inclusão Alteração
Ação:	1060 - Construção de ciclovias			
Tipo:	Projeto			
Finalidade:	Adequação de estrutura física.			
Produto:	Ciclovias construídas			
Função:	04 - Administração	Subfunção:	122 - Administração Geral	
Un. Exec.	02.02.01 - GABINETE DO SECRETÁRIO DE GOVERNO E PLANEJAMENTO			

Meta física relativa a "Ciclovias construídas" medida em "Quilômetros"				
2022	2023	2024	2025	Total
100,0000	100,0000	0,0000	0,0000	200,0000

Custo Estimado para a Ação do Programa				
2022	2023	2024	2025	Total
7.000.000,00	5.000.000,00	0,00	0,00	12.000.000,00

Programa:	0017 - Planejamento e Gestão Governamental			✓ Inclusão Alteração
Ação:	1068 - Desapropriações e compra de áreas			
Tipo:	Projeto			
Finalidade:	Adequação de estrutura física.			
Produto:	Metros quadrados desapropriados			
Função:	04 - Administração	Subfunção:	122 - Administração Geral	
Un. Exec.	02.02.01 - GABINETE DO SECRETÁRIO DE GOVERNO E PLANEJAMENTO			

Meta física relativa a "Metros quadrados desapropriados" medida em "Metros quadrados"				
2022	2023	2024	2025	Total
100,0000	100,0000	100,0000	100,0000	400,0000

Custo Estimado para a Ação do Programa				
2022	2023	2024	2025	Total
6.934.629,55	7.000.000,00	8.000.000,00	9.000.000,00	30.934.629,55

Programa:	0017 - Planejamento e Gestão Governamental			✓ Inclusão Alteração
Ação:	1152 - Revitalização de parques e praças.			
Tipo:	Projeto			
Finalidade:	Melhoria na estrutura física.			
Produto:	Praças e parques revitalizadas			
Função:	04 - Administração	Subfunção:	122 - Administração Geral	
Un. Exec.	02.02.01 - GABINETE DO SECRETÁRIO DE GOVERNO E PLANEJAMENTO			

Meta física relativa a "Praças e parques revitalizadas" medida em "Percentual"				
2022	2023	2024	2025	Total
100,0000	100,0000	100,0000	0,0000	300,0000

Custo Estimado para a Ação do Programa				
2022	2023	2024	2025	Total
5.000.000,00	5.000.000,00	5.000.000,00	0,00	15.000.000,00



Programa:	0017 - Planejamento e Gestão Governamental			✓ Inclusão Alteração
Ação:	1182 - Terceira ponte			
Tipo:	Projeto			
Finalidade:	Melhorar mobilidade urbana			
Produto:	Ponte construída			
Função:	04 - Administração	Subfunção:	122 - Administração Geral	
Un. Exec.	02.02.01 - GABINETE DO SECRETÁRIO DE GOVERNO E PLANEJAMENTO			

Meta física relativa a "Ponte construída" medida em "Percentual"				
2022	2023	2024	2025	Total
100,0000	0,0000	0,0000	0,0000	100,0000

Custo Estimado para a Ação do Programa				
2022	2023	2024	2025	Total
12.000.000,00	0,00	0,00	0,00	12.000.000,00

Programa:	0017 - Planejamento e Gestão Governamental			✓ Inclusão Alteração
Ação:	1287 - Drenagem do Tanquinho			
Tipo:	Projeto			
Finalidade:	Suprir a infraestrutura necessária			
Produto:	drenagem			
Função:	15 - Urbanismo	Subfunção:	451 - Infra-estrutura Urbana	
Un. Exec.	02.02.01 - GABINETE DO SECRETÁRIO DE GOVERNO E PLANEJAMENTO			

Meta física relativa a "drenagem" medida em "percentual"				
2022	2023	2024	2025	Total
100,0000	100,0000	0,0000	0,0000	200,0000

Custo Estimado para a Ação do Programa				
2022	2023	2024	2025	Total
26.000.000,00	50.000.000,00	0,00	0,00	76.000.000,00

Programa:	0017 - Planejamento e Gestão Governamental			✓ Inclusão Alteração
Ação:	1288 - Obras de Pavimentação - Recapeamento - Drenagem			
Tipo:	Projeto			
Finalidade:	Suprir infraestrutura necessária			
Produto:	Pavimentação - Recapeamento - Drenagem			
Função:	15 - Urbanismo	Subfunção:	451 - Infra-estrutura Urbana	
Un. Exec.	02.02.01 - GABINETE DO SECRETÁRIO DE GOVERNO E PLANEJAMENTO			

Meta física relativa a "Pavimentação - Recapeamento - Drenagem" medida em "Percentual"				
2022	2023	2024	2025	Total
100,0000	100,0000	100,0000	0,0000	300,0000

Custo Estimado para a Ação do Programa				
2022	2023	2024	2025	Total
18.000.000,00	19.000.000,00	20.000.000,00	0,00	57.000.000,00



Programa: 0017 - Planejamento e Gestão Governamental	✓ Inclusão Alteração
Ação: 1343 - Renova Centro	
Tipo: Projeto	
Finalidade: Revitalização da área central do município	
Produto: Áreas Revitalizadas	
Função: 15 - Urbanismo	Subfunção: 452 - Serviços Urbanos
Un. Exec. 02.02.01 - GABINETE DO SECRETÁRIO DE GOVERNO E PLANEJAMENTO	

Meta física relativa a "Áreas Revitalizadas" medida em "PERCENTUAL"				
2022	2023	2024	2025	Total
100,0000	100,0000	0,0000	0,0000	200,0000

Custo Estimado para a Ação do Programa				
2022	2023	2024	2025	Total
3.000.000,00	1.000.000,00	0,00	0,00	4.000.000,00

Programa: 0017 - Planejamento e Gestão Governamental	✓ Inclusão Alteração
Ação: 1344 - Duplicação da Av. Humberto de Alencar Castelo Branco	
Tipo: Projeto	
Finalidade: Duplicação de Avenida de Área Urbana	
Produto: Avenida Duplicada	
Função: 04 - Administração	Subfunção: 122 - Administração Geral
Un. Exec. 02.02.01 - GABINETE DO SECRETÁRIO DE GOVERNO E PLANEJAMENTO	

Meta física relativa a "Avenida Duplicada" medida em "Percentual"				
2022	2023	2024	2025	Total
100,0000	0,0000	0,0000	0,0000	100,0000

Custo Estimado para a Ação do Programa				
2022	2023	2024	2025	Total
15.000.000,00	0,00	0,00	0,00	15.000.000,00

Programa: 0017 - Planejamento e Gestão Governamental	✓ Inclusão Alteração
Ação: 2012 - Manutenção da frota	
Tipo: Atividade	
Finalidade: Custeio da frota da secretaria.	
Produto: Veículos Mantidos	
Função: 04 - Administração	Subfunção: 122 - Administração Geral
Un. Exec. 02.02.01 - GABINETE DO SECRETÁRIO DE GOVERNO E PLANEJAMENTO	

Meta física relativa a "Veículos Mantidos" medida em "Percentual"				
2022	2023	2024	2025	Total
100,0000	100,0000	100,0000	100,0000	400,0000

Custo Estimado para a Ação do Programa				
2022	2023	2024	2025	Total
50.000,00	53.653,86	57.059,54	60.534,47	221.247,87



Programa:	0017 - Planejamento e Gestão Governamental			✓ Inclusão Alteração
Ação:	2035 - FMDHU-investimentos municipais para desenvolvimento urbano			
Tipo:	Atividade			
Finalidade:	Desenvolvimento urbanístico			
Produto:	Utilização do fundo para investimentos urbanos			
Função:	04 - Administração	Subfunção:	122 - Administração Geral	
Un. Exec.	02.02.01 - GABINETE DO SECRETÁRIO DE GOVERNO E PLANEJAMENTO			

Meta física relativa a "Utilização do fundo para investimentos urbanos" medida em "Percentual"				
2022	2023	2024	2025	Total
100,0000	100,0000	100,0000	100,0000	400,0000

Custo Estimado para a Ação do Programa				
2022	2023	2024	2025	Total
2.100.000,00	2.100.000,00	2.100.000,00	2.100.000,00	8.400.000,00

Programa:	0017 - Planejamento e Gestão Governamental			✓ Inclusão Alteração
Ação:	2154 - Gerenciamento e fiscalização de obras			
Tipo:	Atividade			
Finalidade:	Fiscalização de obras.			
Produto:	Obras gerenciadas			
Função:	15 - Urbanismo	Subfunção:	451 - Infra-estrutura Urbana	
Un. Exec.	02.02.01 - GABINETE DO SECRETÁRIO DE GOVERNO E PLANEJAMENTO			

Meta física relativa a "Obras gerenciadas" medida em "Percentual"				
2022	2023	2024	2025	Total
100,0000	100,0000	100,0000	0,0000	300,0000

Custo Estimado para a Ação do Programa				
2022	2023	2024	2025	Total
1.500.000,00	1.500.000,00	1.500.000,00	0,00	4.500.000,00

Programa:	0017 - Planejamento e Gestão Governamental			✓ Inclusão Alteração
Ação:	2155 - Elaboração de projetos			
Tipo:	Atividade			
Finalidade:	Custeio com elaboração de projetos.			
Produto:	Projetos demandados elaborados			
Função:	15 - Urbanismo	Subfunção:	451 - Infra-estrutura Urbana	
Un. Exec.	02.02.01 - GABINETE DO SECRETÁRIO DE GOVERNO E PLANEJAMENTO			

Meta física relativa a "Projetos demandados elaborados" medida em "Percentual"				
2022	2023	2024	2025	Total
100,0000	100,0000	100,0000	0,0000	300,0000

Custo Estimado para a Ação do Programa				
2022	2023	2024	2025	Total
2.500.000,00	2.500.000,00	2.500.000,00	0,00	7.500.000,00



Programa:	0017 - Planejamento e Gestão Governamental			✓ Inclusão Alteração
Ação:	2234 - Despesa com bolsa auxílio a estagiários			
Tipo:	Atividade			
Finalidade:	Desenvolvimento profissional			
Produto:	Estagiários beneficiados			
Função:	04 - Administração	Subfunção:	122 - Administração Geral	
Un. Exec.	02.02.01 - GABINETE DO SECRETÁRIO DE GOVERNO E PLANEJAMENTO			

Meta física relativa a "Estagiários beneficiados" medida em "Percentual"				
2022	2023	2024	2025	Total
100,0000	100,0000	100,0000	100,0000	400,0000

Custo Estimado para a Ação do Programa				
2022	2023	2024	2025	Total
305.784,00	317.801,32	328.129,86	337.973,75	1.289.688,93

Programa:	0017 - Planejamento e Gestão Governamental			✓ Inclusão Alteração
Ação:	2288 - FMAIL - Fundo Mun. de Áreas Institucionais e Lazer			
Tipo:	Atividade			
Finalidade:	Desenvolvimento urbanístico			
Produto:	Utilização do fundo para investimento nas áreas institucionais e de lazer			
Função:	04 - Administração	Subfunção:	122 - Administração Geral	
Un. Exec.	02.02.01 - GABINETE DO SECRETÁRIO DE GOVERNO E PLANEJAMENTO			

Meta física relativa a "Utilização do fundo para investimento nas áreas institucionais e de lazer" medida em "Percentual"				
2022	2023	2024	2025	Total
100,0000	100,0000	100,0000	100,0000	400,0000

Custo Estimado para a Ação do Programa				
2022	2023	2024	2025	Total
1.100.000,00	1.100.000,00	1.100.000,00	1.100.000,00	4.400.000,00

Programa:	0017 - Planejamento e Gestão Governamental			✓ Inclusão Alteração
Ação:	2392 - Emendas Câmara			
Tipo:	Atividade			
Finalidade:	Valor destinado a Câmara para alocar em projetos elencados pela mesma			
Produto:	Emendas			
Função:	04 - Administração	Subfunção:	122 - Administração Geral	
Un. Exec.	02.02.01 - GABINETE DO SECRETÁRIO DE GOVERNO E PLANEJAMENTO			

Meta física relativa a "Emendas" medida em "Percentual"				
2022	2023	2024	2025	Total
100,0000	100,0000	100,0000	100,0000	400,0000

Custo Estimado para a Ação do Programa				
2022	2023	2024	2025	Total
3.638.444,79	3.988.080,70	4.332.545,71	4.740.139,62	16.699.210,82



Programa:	0017 - Planejamento e Gestão Governamental			✓ Inclusão Alteração
Ação:	2407 - Participa Jacareí			
Tipo:	Atividade			
Finalidade:	Participação pública na administração			
Produto:	Eventos realizados			
Função:	04 - Administração	Subfunção:	122 - Administração Geral	
Un. Exec.	02.02.01 - GABINETE DO SECRETÁRIO DE GOVERNO E PLANEJAMENTO			

Meta física relativa a "Eventos realizados" medida em "unidade"				
2022	2023	2024	2025	Total
100,0000	100,0000	100,0000	100,0000	400,0000

Custo Estimado para a Ação do Programa				
2022	2023	2024	2025	Total
73.000,00	78.334,64	83.306,93	88.380,32	323.021,89

Programa:	0017 - Planejamento e Gestão Governamental			✓ Inclusão Alteração
Ação:	2449 - Manutenção do Serviço Administrativos Secretaria de Governo e Planejamento			
Tipo:	Atividade			
Finalidade:	Serviços Administrativos			
Produto:	Serviços Administrativos			
Função:	04 - Administração	Subfunção:	122 - Administração Geral	
Un. Exec.	02.02.01 - GABINETE DO SECRETÁRIO DE GOVERNO E PLANEJAMENTO			

Meta física relativa a "Serviços Administrativos" medida em "Percentual"				
2022	2023	2024	2025	Total
100,0000	100,0000	100,0000	100,0000	400,0000

Custo Estimado para a Ação do Programa				
2022	2023	2024	2025	Total
1.270.000,00	989.584,70	907.839,14	532.554,75	3.699.978,59

Programa:	0017 - Planejamento e Gestão Governamental			✓ Inclusão Alteração
Ação:	2450 - Folha de Pagamento Secretaria de Governo e Planejamento			
Tipo:	Atividade			
Finalidade:	Pagamento da folha			
Produto:	Folha suprida			
Função:	04 - Administração	Subfunção:	122 - Administração Geral	
Un. Exec.	02.02.01 - GABINETE DO SECRETÁRIO DE GOVERNO E PLANEJAMENTO			

Meta física relativa a "Folha suprida" medida em "Percentual"				
2022	2023	2024	2025	Total
100,0000	100,0000	100,0000	100,0000	400,0000

Custo Estimado para a Ação do Programa				
2022	2023	2024	2025	Total
6.202.619,15	6.888.043,64	7.873.416,32	8.739.351,02	29.703.430,13



Programa:	0099 - Reserva de Contingência			✓ Inclusão Alteração
Ação:	9001 - Reserva de contingência			
Tipo:	Reserva de contingência			
Finalidade:				
Produto:	Recursos reservados			
Função:	04 - Administração	Subfunção:	122 - Administração Geral	
Un. Exec.	02.16.01 - RECURSOS SOB SUPERVISÃO DA SECRETARIA DE FINANÇAS			

Meta física relativa a "Recursos reservados" medida em "Percentual"				
2022	2023	2024	2025	Total
100,0000	100,0000	100,0000	100,0000	400,0000

Custo Estimado para a Ação do Programa				
2022	2023	2024	2025	Total
2.000.000,00	2.000.000,00	2.000.000,00	2.000.000,00	8.000.000,00

Código	Descrição
01	CÂMARA MUNICIPAL DE JACAREÍ
01.01	CÂMARA MUNICIPAL
01.01.01	CÂMARA MUNICIPAL
02	PREFEITURA MUNICIPAL DE JACAREI
02.01	EXECUTIVO
02.01.01	GABINETE DO PREFEITO
02.02	SECRETARIA DE GOVERNO E PLANEJAMENTO
02.02.01	GABINETE DO SECRETÁRIO DE GOVERNO E PLANEJAMENTO
02.02.02	ADMINISTRAÇÃO REGIONAL DO DISTRITO DE SÃO SILVESTRE
02.02.03	ADMINISTRAÇÃO REGIONAL DO DISTRITO DO PQ. MEIA LUA
02.03	SECRETARIA DE DESENVOLVIMENTO ECONÔMICO
02.03.01	GABINETE DO SECRETÁRIO DE DESENVOLVIMENTO ECONÔMICO
02.04	SECRETARIA DE SAÚDE
02.04.01	GABINETE DO SECRETÁRIO DE SAÚDE
02.04.02	DIRETORIA DE SERVIÇOS DE SAÚDE
02.04.03	DIRETORIA DE VIGILÂNCIA A SAÚDE
02.04.04	DIRETORIA DE URGÊNCIAS
02.04.05	DIRETORIA DE REGULAÇÃO E SERVIÇOS DE SAÚDE
02.04.06	DIRETORIA DE ATENÇÃO BÁSICA
02.05	SECRETARIA MUNICIPAL DE EDUCAÇÃO
02.05.01	GABINETE DO SECRETÁRIO DE EDUCAÇÃO
02.05.02	GERÊNCIA DO ENSINO INFANTIL - CRECHE
02.05.03	GERÊNCIA DO ENSINO INFANTIL - PRÉ-ESCOLA
02.05.04	GERÊNCIA DO ENSINO FUNDAMENTAL
02.05.05	FUNDO EDUCAMAI JACAREÍ
02.06	SECRETARIA DE FINANÇAS
02.06.01	GABINETE DO SECRETÁRIO DE FINANÇAS
02.07	SECRETARIA DE ASSUNTOS JURÍDICOS
02.07.01	GABINETE DE ASSUNTOS JURÍDICOS
02.08	SECRETARIA DE PLANEJAMENTO
02.08.01	GABINETE DO SECRETÁRIO DE PLANEJAMENTO
02.09	SECRETARIA DE ASSISTÊNCIA SOCIAL
02.09.01	GABINETE DO SECRETÁRIO DE ASSISTÊNCIA SOCIAL
02.09.02	FUNDO MUNICIPAL DE ASSISTÊNCIA SOCIAL
02.09.03	FUNDO MUNICIPAL DOS DIREITOS DA CRIANÇA E DO ADOLESCENTE
02.09.04	FUNDO MUNICIPAL DO IDOSO
02.10	SECRETARIA DE INFRAESTRUTURA MUNICIPAL
02.10.01	DEPARTAMENTO ADMINISTRATIVO
02.10.02	DEPARTAMENTO DE TRÂNSITO
02.10.03	DEPARTAMENTO DE TRANSPORTES
02.10.04	DEPARTAMENTO DE LOGÍSTICA E EQUIPAMENTOS
02.10.05	DEPARTAMENTO DE PROJETOS
02.10.06	DEPARTAMENTO DE OBRAS VIÁRIAS
02.10.07	DEPARTAMENTO DE MANUTENÇÃO E CONSERVAÇÃO CIVIL
02.10.08	DEPARTAMENTO DE MANUTENÇÃO E CONSERVAÇÃO VIÁRIA
02.10.09	DEPARTAMENTO DE OBRAS CIVIS



02.11	SECRETARIA DE ADMINISTRAÇÃO E RECURSOS HUMANOS
02.11.01	GABINETE DO SECRETÁRIO DE ADMINISTRAÇÃO E RECURSOS HUMANOS
02.11.02	DEPARTAMENTO DE TECNOLOGIA DA INFORMAÇÃO
02.11.03	FUNDO MUNICIPAL DE VALORIZAÇÃO DO SERVIDOR PÚBLICO
02.11.04	DEPARTAMENTO DE SUPRIMENTOS
02.11.05	DEPARTAMENTO DE RECURSOS HUMANOS
02.11.06	DIRETORIA DE LICITAÇÕES E CONTRATOS
02.12	SECRETARIA DE COMUNICAÇÃO SOCIAL
02.12.01	GABINETE DO SECRETÁRIO DE COMUNICAÇÃO SOCIAL
02.13	SECRETARIA DE MEIO AMBIENTE
02.13.01	GABINETE DO SECRETÁRIO DE MEIO AMBIENTE
02.13.02	FUNDO MUNICIPAL DE LIMPEZA PÚBLICA
02.13.03	DEPARTAMENTO DE MANUTENÇÃO E CONSERVAÇÃO VIÁRIA
02.13.04	ADMINISTRAÇÃO REGIONAL DE DISTRITO DE SÃO SILVESTRE
02.13.05	ADMINISTRAÇÃO REGIONAL DO DISTRITO DO PQ. MEIA LUA
02.13.06	ADMINISTRAÇÃO REGIONAL DO DISTRITO CIDADE SALVADOR
02.13.07	ADMINISTRAÇÃO REGIONAL DOM PEDRO I
02.13.08	ADMINISTRAÇÃO REGIONAL NILO MÁXIMO
02.14	SECRETARIA DE SEGURANÇA E DEFESA DO CIDADÃO
02.14.01	GABINETE DO SECRETÁRIO DE SEGURANÇA E DEFESA DO CIDADÃO
02.14.02	DEPARTAMENTO DE ASSUNTOS DA CIDADANIA
02.15	SECRETARIA DE ESPORTES E RECREAÇÃO
02.15.01	GABINETE DO SECRETÁRIO DE ESPORTES E RECREAÇÃO
02.16	ENCARGOS GERAIS DO MUNICÍPIO
02.16.01	RECURSOS SOB SUPERVISÃO DA SECRETARIA DE FINANÇAS
02.16.02	RECURSOS SOB SUPERVISÃO DA SECRETARIA DE ADM. E REC. HUMANOS
02.16.03	RECURSOS SOB SUPERVISÃO DA PROCURADORIA-GERAL DO MUNICÍPIO
02.17	SECRETARIA DE MOBILIDADE URBANA
02.17.01	GABINETE DO SECRETÁRIO DE MOBILIDADE URBANA
02.17.02	DEPARTAMENTO ADMINISTRATIVO
02.17.03	DEPARTAMENTO DE TRÂNSITO
02.17.04	DEPARTAMENTO DE TRANSPORTES
02.18	PROCURADORIA-GERAL DO MUNICÍPIO
02.18.01	GABINETE DO PROCURADOR GERAL
03	SAAE-SERVIÇO AUTÔNOMO DE ÁGUA E ESG. DE JACAREÍ
03.01	GABINETE DA PRESIDÊNCIA
03.01.01	GABINETE DA PRESIDÊNCIA E DEPENDÊNCIAS
03.01.02	GABINETE DO CONSULTOR JURÍDICO
03.01.03	PROCURADORIA JURÍDICA E DEPENDÊNCIAS
03.02	DEPARTAMENTO DE PLANEJAMENTO E OBRAS
03.02.01	GABINETE DO DIRETOR DE PLANEJAMENTO E OBRAS E DEPENDÊNCIAS
03.02.02	DIRETORIA TÉCNICA DE PLANEJAMENTO E OBRAS E DEPENDÊNCIAS
03.03	DEPARTAMENTO DE OPERAÇÕES
03.03.01	GABINETE DO DIRETOR DE OPERAÇÕES E DEPENDÊNCIAS
03.03.02	DIRETORIA TÉCNICA DE OPERAÇÃO E MANUTENÇÃO E DEPENDÊNCIAS
03.04	DEPARTAMENTO FINANCEIRO
03.04.01	GABINETE DO DIRETOR FINANCEIRO E DEPENDÊNCIAS
03.04.02	DIRETORIA FINANCEIRA E DEPENDÊNCIAS
03.05	DEPARTAMENTO ADMINISTRATIVO
03.05.01	GABINETE DO DIRETOR ADMINISTRATIVO E DEPENDÊNCIAS
03.05.02	DIRETORIA ADMINISTRATIVA E DEPENDÊNCIAS
03.06	ENCARGOS GERAIS DA AUTARQUIA
03.06.01	ENCARGOS GERAIS
03.06.02	ENCARGOS GERAIS DA AUTARQUIA
03.07	DEPARTAMENTO COMERCIAL
03.07.01	GABINETE DO DIRETOR COMERCIAL E DEPENDÊNCIAS
03.07.02	DIRETORIA COMERCIAL E DEPENDÊNCIAS
03.08	DIRETORIA TÉCNICA
03.08.01	DIRETORIA TÉCNICA DE TRATAMENTO DE ÁGUA E ESGOTO
03.08.02	DIRETORIA TÉCNICA DE TRATAMENTO DE ÁGUA E ESGOTO E DEPENDÊNCIAS
04	IPMJ - INSTITUTO DE PREVIDÊNCIA MUNICIPAL DE JACAREÍ
04.01	DIRETORIA EXECUTIVA DO IPMJ
04.01.01	GABINETE DA DIRETORIA EXECUTIVA DO IPMJ
05	FUNDAÇÃO CULTURAL DE JACAREHY - JOSÉ MARIA DE ABREU
05.01	PRESIDÊNCIA DA FUNDAÇÃO CULTURAL DE JACAREHY
05.01.01	GABINETE DA PRESIDÊNCIA DA FUNDAÇÃO CULTURAL DE JACAREHY
06	FUNDAÇÃO PRÓ-LAR DE JACAREÍ
06.01	PRESIDÊNCIA DA FUNDAÇÃO PRÓ-LAR DE JACAREÍ
06.01.01	GABINETE DA PRESIDÊNCIA DA FUNDAÇÃO PRÓ-LAR DE JACAREÍ
06.01.02	FUNDO MUNICIPAL DE HABITAÇÃO DE INTERESSE SOCIAL
06.01.03	DEPARTAMENTO TÉCNICO OPERACIONAL
06.01.04	DEPARTAMENTO TÉCNICO SOCIAL
07	SERVIÇO DE REGULAÇÃO DE SANEAMENTO DE JACAREÍ - SRJ
07.01	PRESIDÊNCIA DO SERVIÇO DE REGULAÇÃO DE JACAREÍ
07.01.01	GABINETE DA PRESIDÊNCIA E DEPENDÊNCIAS